

1 IMPLANTAÇÃO
1/75

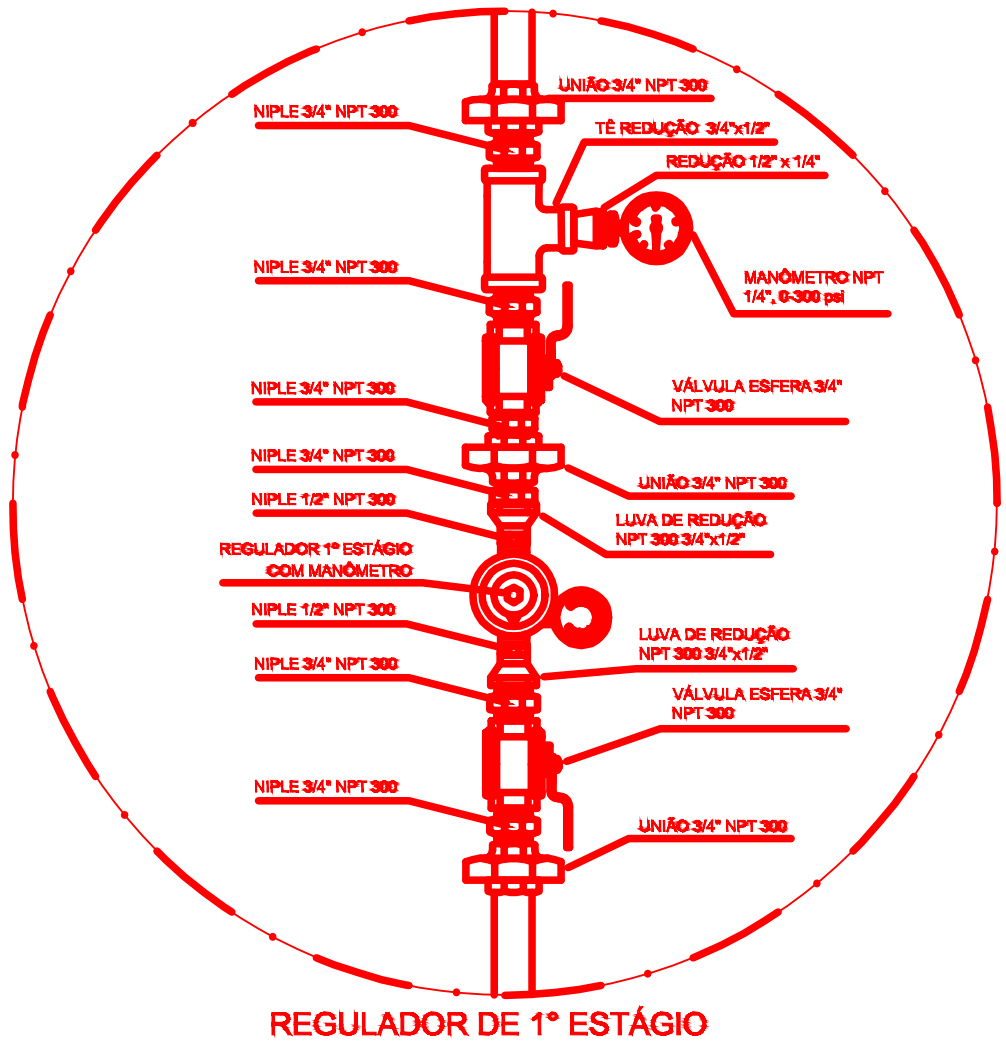

2 DETALHE "A"
SEM ESCALA

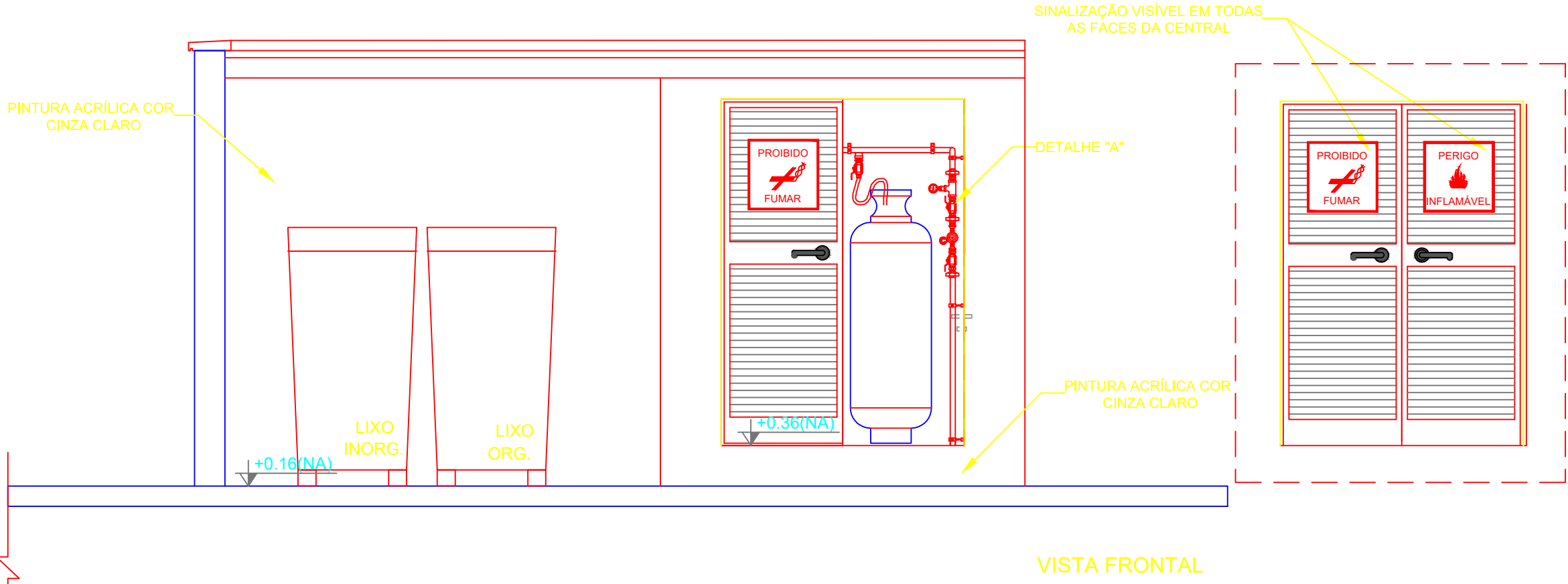
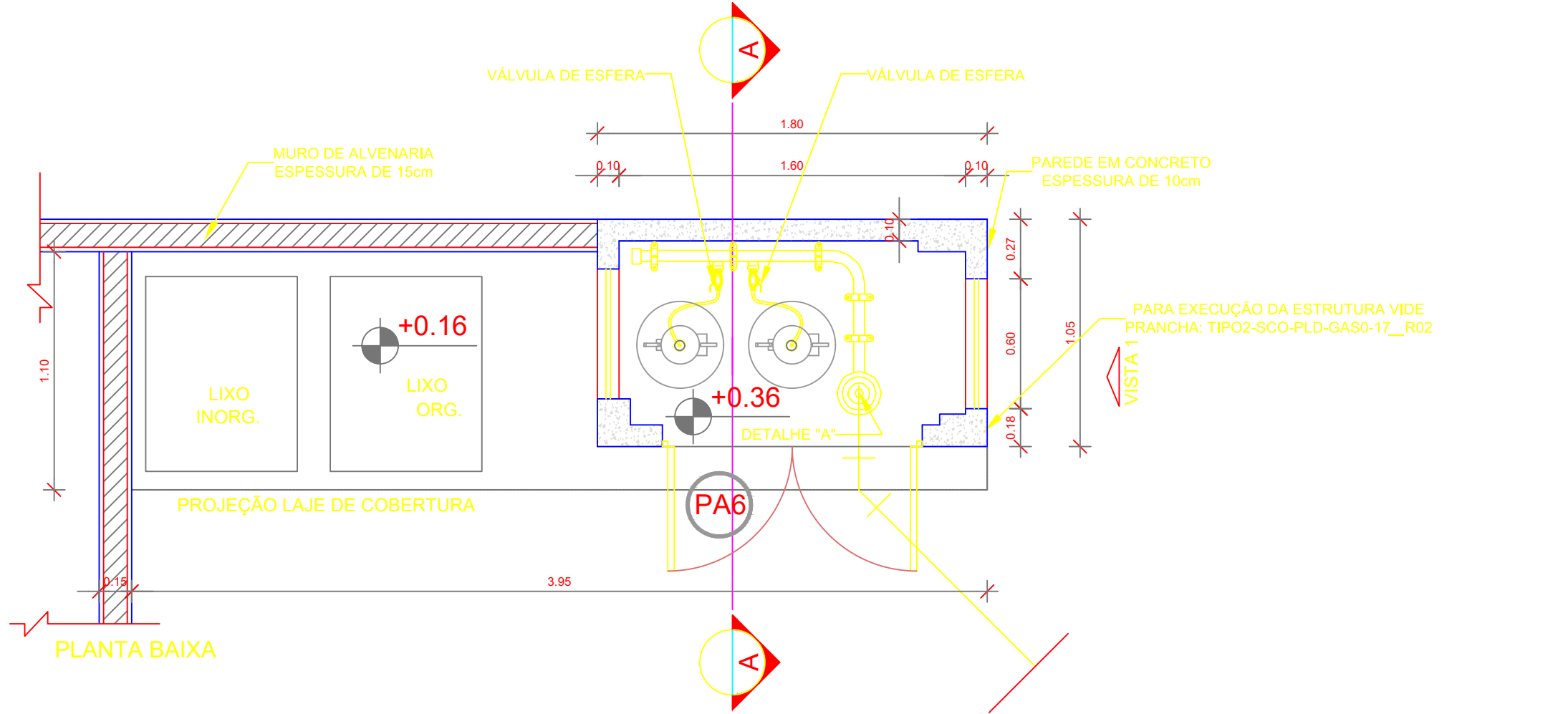
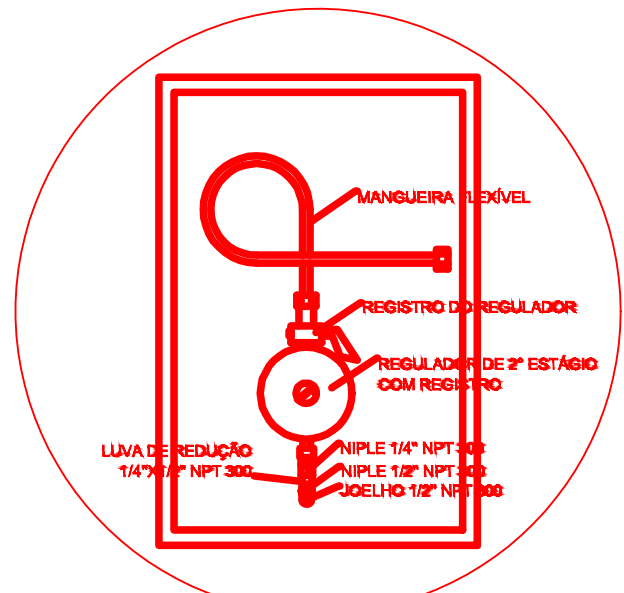

3 DETALHE "B"
SEM ESCALA

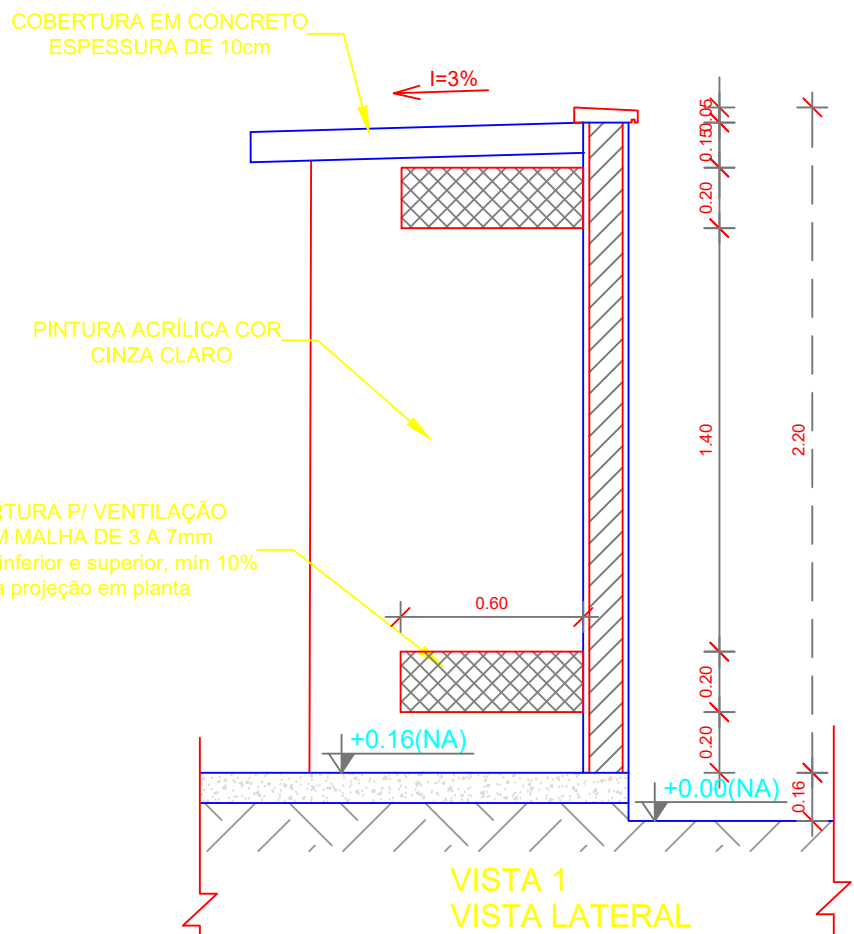

4 DETALHE CENTRAL GLP
1/75

LEGENDA

TUBULAÇÃO EMBUTIDA

REGISTRO 2º ESTÁGIO

- OBSERVAÇÕES GERAIS:
- 01 - A CENTRAL DE GLP DEVERÁ ESTAR NO MÍNIMO A 1,50 METROS DE DISTÂNCIA DE QUALQUER TIPO DE ABERTURAS COMO: RALOS, POÇOS, CANALETAS, CAIXA DE PASSAGEM E ABERTURAS PARA COMPARTIMENTOS SUBTERRÂNEOS; E OUTRAS QUE ESTEJAM EM NÍVEL INFERIOR;

02 - A CENTRAL DE GLP DEVERÁ ESTAR NO MÍNIMO A 3,00 METROS DE FONTES DE MATERIAL DE FÁCIL COMBUSTÃO E DE QUALQUER FONTE DE IGNIÇÃO (ESTACIONAMENTO E DE REDE ELÉTRICA, RAMPAS DE ACESSO AO SUBSOLO);

03 - OS RECIPIENTES DE GÁS DA CENTRAL DE GLP OBEDECEM AO AFASTAMENTO DE 6M DE OUTROS DEPÓSITOS DE INFLAMÁVEIS E 15M DE DEPÓSITOS DE HIDROGÊNIO DE ACORDO COM A NBR 13523 DA ABNT;

04 - NÃO ARMAZENAR QUALQUER TIPO DE MATERIAL DENTRO DA CENTRAL DE GLP;

05 - PARA INTERLIGAÇÃO COM FLEXÍVEL DE AÇO OU MANGUEIRAS DE PVC O COMPRIMENTO MÁXIMO DEVE SER DE 80 CENTÍMETROS;

06 - O ABRIGO DA CENTRAL TERÁ RESISTÊNCIA MÍNIMA AO FOGO DE 2H e A BASE É FÍRME E EM NÍVEL SUPERIOR AO PISO CIRCUNDANTE COM VENTILAÇÃO LATERAL INFERIOR E SUPERIOR;

07 - A TUBULAÇÃO DE GLP NÃO PODE PASSAR EM COMPARTIMENTO NÃO VENTILADO COMO: PORÕES, CAIXAS PERDIDAS, FORROS FALSOS E OUTROS;

08 - A TUBULAÇÃO DEVERÁ TER UM AFASTAMENTO MÍNIMO DE 3,00 METROS DE PARA-RAIOS E SEUS DEVIDOS PONTOS DE ATERRAMENTO;

09 - É VEDADA A LOCALIZAÇÃO DO ABRIGO DE MEDIDORES OU REGULADORES DE 2º ESTÁGIO NA ANTECÂMARA E/OU NAS ESCADAS DE EMERGÊNCIA;

10 - AS TUBULAÇÕES APARENTES, DEVEM ESTAR AFASTADAS, NO MÍNIMO 0,50 METROS DE CONDUTORES ELÉTRICOS DESPROTEGIDOS E 0,30 METROS CASO OS MESMOS SEJAM PROTEGIDOS POR CONDUTES;

11 - A TUBULAÇÃO APARENTE DEVERÁ SER PINTADA NA COR AMARELA;

12 - A REDE DE DISTRIBUIÇÃO EMBUTIDA, EM LOCAL QUE NÃO POSSUA PLENA ESTANQUEIDADE, SERÁ ENVOLVIDA EM FITA ADESIVA PRÓPRIA QUE GARANTA A ESTANQUEIDADE E RECOBERTA (ENVELOPADA) POR CAMADA DE CONCRETO COM ESPESSURA MÍNIMA DE 3 cm;

13 - SERÃO UTILIZADOS TUBOS E CONEXÕES CONFORME PREVISTO NA NBR 13523 ITEM 5.3

14 - DEVEM SER COLOCADOS AVISOS COM LETRAS NÃO MENORES QUE 50 MILÍMETROS, EM QUANTIDADE TAL QUE POSSAM SER VISUALIZADAS DE QUALQUER DIREÇÃO DE ACESSO A CENTRAL DE GLP CONTENDO OS SEGUINTE DIZIERS: "PERIGO - INFLAMÁVEL" E "PROIBIDO FUMAR";

15 - O EXTINTOR EXTERNO SERÁ PROTEGIDO CONTRA INTERPERÍES E DANOS FÍSICOS EM POTENCIAL;

16 - FAZER O TESTE DE ESTANQUEIDADE

- CARACTERÍSTICAS ESPECÍFICAS DO GLP
- QUANTO À LOCALIZAÇÃO: DE SUPERFÍCIE;

- QUANTO AO FORMATO: CILÍNDRICOS;

- QUANTO À POSIÇÃO: VERTICAIS;

- QUANTO À FIXAÇÃO: NÃO FIXOS;

- QUANTO AO MANUSEIO: TRANSPORTÁVEIS;

- QUANTO AO ABASTECIMENTO: TROCADOS.
- PRESSÕES DE TRABALHO
- REDE PRIMÁRIA: ENTRE REGULADORES DE 1º E 2º ESTÁGIO = 150 kPa;

- REDE SECUNDÁRIA: PÓS REGULADORES DE 2º ESTÁGIO = 5kPa;

- NOTAS
- OS PROJETOS DEVEM SER ADAPTADOS TÉCNICAMENTE CONFORME AS EXIGÊNCIAS DO CORPO DE BOMBEIROS ESTADUAIS;

- O ENTE FEDERADO DEVERÁ REALIZAR AS ALTERAÇÕES NECESSÁRIAS ATÉ A APROVAÇÃO E, APOS ESTA, INCLUIR NO SISTEMA - SIMEG - NOVO PROJETO E NOVA ART DO ENGENHEIRO RESPONSÁVEL PELAS ADEQUAÇÕES;
- REFERÊNCIAS:
- MEMORIAL DESCRITIVO E ESPECIFICAÇÕES TÉCNICAS

02	JANEIRO/ 2017	Atendimento à NBR 9050/ 2015; Alteração: quadro de áreas, sanitários infantis 1 e 2, altura da platibanda, mobiliário e equipamento, altura da cerâmica nos sanitários, cor dos porões dos solários e altura da porta PA4; Acréscimo das duchas higiênicas e escaninhos pré-escola. Retirada da chapa de aço abaixo da platibanda.
01	AGOSTO/ 2016	Alteração paredes - shaft para tubulação hidráulica e detalhamento; alteração da altura da platibanda.
Nº	DATA	DESCRIÇÃO

CONTROLE DE REVISÕES

FNDE

Fundo Nacional de Desenvolvimento da Educação

Ministério da Educação

PROJETO PADRÃO - FNDE

PROPRIETÁRIO: PREFEITURA MUNICIPAL DE ITINGA DO MARANHÃO

ENDEREÇO: AVENIDA BENTO JOSÉ ALVES,QUADRA 21, LOTE 01

MUNICÍPIO - UF: ITINGA DO MARANHÃO- MA

PROPRIETÁRIO: PREFEITURA MUNICIPAL DE ITINGA DO MARANHÃO

RESP. TÉCNICO: TALLES RIBEIRO BRITO CREA -MA 111872374-0

AUTOR DO PROJETO: TALLES RIBEIRO BRITO CAU

PREFEITURA DE ITINGA DO MARANHÃO

Lugar de gente feliz!

DLFO

CREA

RA

OBSERVAÇÕES:

PROGRAMA PROINFÂNCIA - PROJETO TIPO 2			
PROJETO DE INSTALAÇÕES			
COORDENAÇÃO	CASA DE GÁS DETALHAMENTO		HGC
OGEST - Coordenação Geral de Infraestrutura Educacional	REVISÃO	ESCALA	FRANCHA
FORMATO	R.00 R.01 R.02	INDICADA DATA EMISSÃO	01/01
A1 (841x594)		NOVEMBRO/2024	

C:\Users\x\OneDrive\6 ITINGA\Creche São Joao\PROJETOS\HIDRAULICO\04TIPO2-HGC-PLD-GER0-01_R02.dwg, 08/01/2025 15:30:27, AutoCAD PDF (General Documentation).pc3