

1 SISTEMA DE EXAUSTÃO - COZINHA  
ESCALA 1/25

LEGENDA

- EXAUSTOR AXIAL
- COIFA DE EXAUSTÃO PARA FOGÃO DE 06 BOCAS
- TUBULAÇÃO DE PASSAGEM DO AR DE EXAUSTÃO
- APOIO E ABRAÇADEIRA DE DUTO PARA TUBULAÇÃO VERTICAL DE EXAUSTÃO
- PONTO DE FORÇA PARA O EXAUSTOR
- INTERRUPTOR SIMPLES

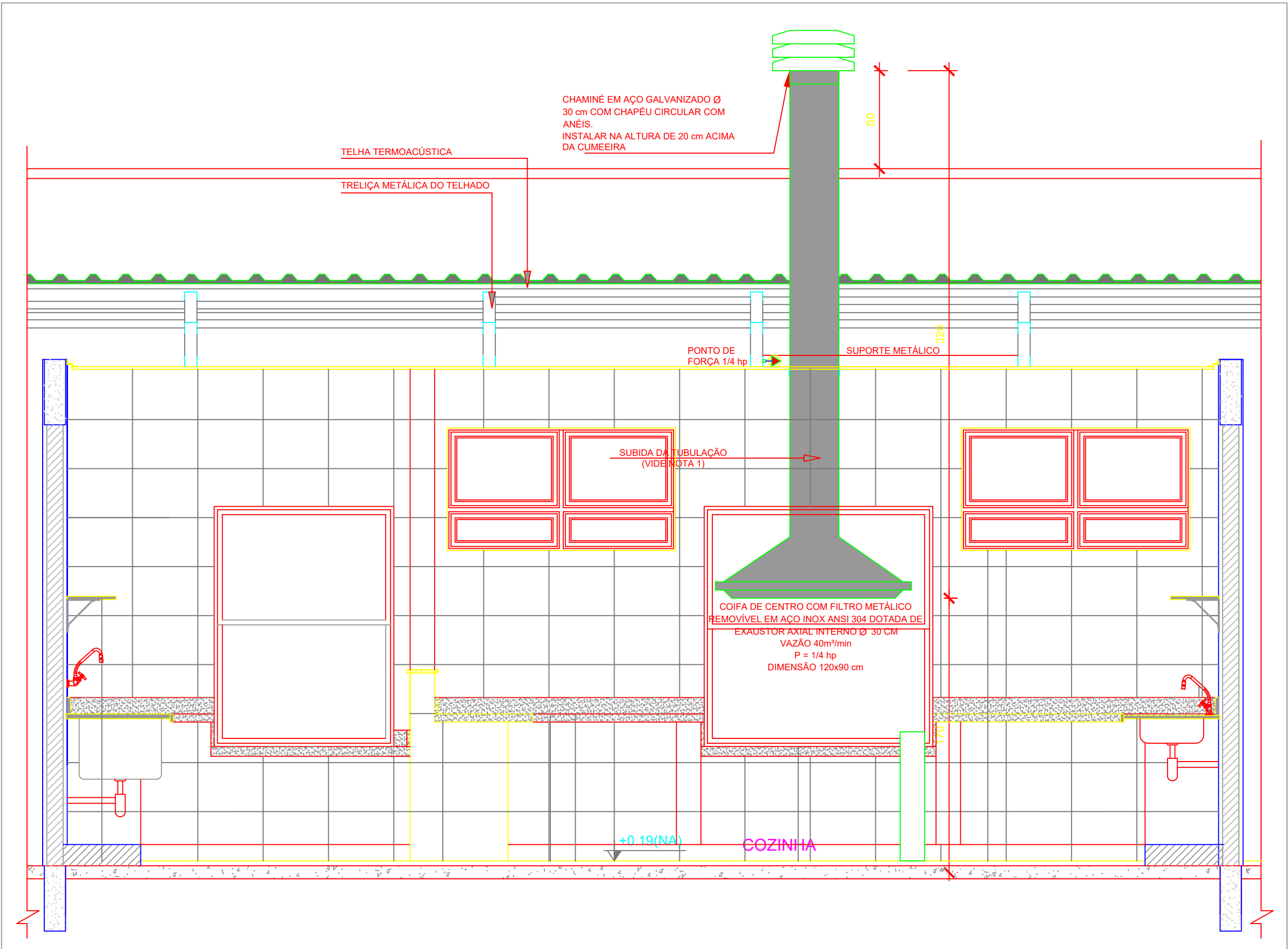

2 DETALHE - TUBULAÇÃO VERTICAL E EQUIPAMENTO  
ESCALA 1/25

NOTAS TÉCNICAS

- PONTO DE SUBIDA DA TUBULAÇÃO:
  - NESTE PONTO, A TUBULAÇÃO SOBE DA COIFA DIRETAMENTE ATRAVESSANDO O FORRO DE GESSO ATÉ A SAÍDA NO TELHADO;
- EXAUSTORES:
  - COMANDO DE ACIONAMENTO DO EXAUSTOR DA COZINHA SERÁ POR INTERRUPTOR SIMPLES CONFORME PROJETO. NO CASO DOS BANHEIROS O ACIONAMENTO SERÁ INTERLIGADO AO CIRCUITO DE ILUMINAÇÃO (MAIS DETALHES, VIDE PRANCHA DE INSTALAÇÕES ELÉTRICAS);
- SAÍDA AO AMBIENTE EXTERNO:
  - NA SAÍDA PARA O AMBIENTE EXTERNO, A TUBULAÇÃO DEVE ESTAR VOLTADA EXCLUSIVAMENTE PARA A ABERTURA, SEM RESTRIÇÕES OU DESVIOS À SAÍDA DO AR;
- FIXAÇÃO DAS ABRAÇADEIRAS NOS APOIOS:
  - PARA GARANTIR O ENGATE DA REDE DE DUTOS, AS ABRAÇADEIRAS PERFURADAS SERÃO FIXADAS NOS APOIOS (TANTO VERTICAL, COMO HORIZONTAL) POR MEIO DE PHILIPS "FIXES" CABEÇA DE PANELA BITOLA 6 ou 8;
- FIXAÇÃO DOS APOIOS:
  - A FIXAÇÃO DOS APOIOS NA TRELIÇA METÁLICA DEVERÁ SER FEITA POR MEIO DE "ORELHAS" DE AÇO CHATO - ESPESURA 3 mm OU EQUIVALENTE, DE PREFERÊNCIA SENDO AS MESMAS CONFECCIONADAS DE CORTES DE 14 mm DE LARGURA EM PERFIL CANTONEIRA;
  - A FIXAÇÃO DA "ORELHA" TRELIÇA METÁLICA, HAVERÁ A UTILIZAÇÃO DE PARAFUSO PHILIPS AUTO ATARRAXANTE CABEÇA DE PANELA, BITOLA 6 ou 8;
- EXECUTAR ESTE PROJETO JUNTAMENTE COM O PROJETO DE ESTRUTURA METÁLICA, DE INSTALAÇÕES ELÉTRICAS E DAS AMPLIAÇÕES DAS ÁREAS;

REFERÊNCIAS

- MEMORIAL DESCRITIVO E ESPECIFICAÇÕES TÉCNICAS;
- PLANILHA DE QUANTITATIVOS.

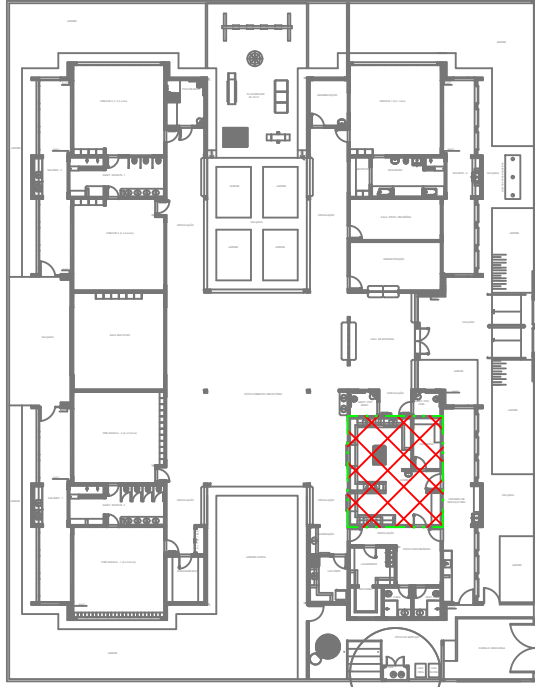

CROQUI DE REFERÊNCIA

02	JANEIRO/ 2017	Atendimento a NBR 9050/ 2015; Alteração: quadro de áreas, sanitários infantis 1 e 2, altura da platibanda, mobiliário e equipamento, altura da cerâmica nos sanitários, cor dos portões dos solários e altura da porta P44; Acréscimo das duchas higiênicas e escaninhos pré-escola. Retirada da chapa de aço abaixo da platibanda.
01	AGOSTO/ 2016	Alteração paredes - shaft para tubulação hidráulica e detalhamento; alteração da altura da platibanda.
Nº	DATA	DESCRIÇÃO

CONTROLE DE REVISÕES

<b>FNDE</b> <small>Fundo Nacional de Desenvolvimento da Educação</small>		<b>Ministério da Educação</b>
<b>PROJETO PADRÃO - FNDE</b>		
PROPRIETÁRIO: PREFEITURA MUNICIPAL DE ITINGA DO MARANHÃO		
ENDEREÇO: AVENIDA BENTO JOSÉ ALVES, QUADRA 21, LOTE 01		
MUNICÍPIO - UF: ITINGA DO MARANHÃO- MA		
PROPRIETÁRIO: PREFEITURA MUNICIPAL DE ITINGA DO MARANHÃO		
RESP. TÉCNICO	TALLES RIBEIRO BRITO	CREA - MA 111872374-0
AUTOR DO PROJETO	TALLES RIBEIRO BRITO	
DLFO	CREA	
		RA

OBSERVAÇÕES:

<b>PROGRAMA PROINFÂNCIA - PROJETO TIPO 2</b>			
<b>PROJETO DE INSTALAÇÕES</b>			
COORDENAÇÃO	PROJETO DE SISTEMA DE EXAUSTÃO PLANTA BAIXA, CORTE E DETALHES COZINHA		<b>EEX</b>
CGEST - Coordenação Geral de Infraestrutura Educacional	REVISÃO R.00 R.01 R.02	ESCALA INDICADA DATA EMISSÃO NOVEMBRO/2024	PRANCHA <b>01/01</b>