DADOS DO PROCESSO	
Nº PROCESSO ADMINISTRATIVO:	08.015/2025
Nº PROCESSO DE CONTRATAÇÃO:	10/2025
MODALIDADE:	ADESÃO

INTERESSADOS	
ÓRGÃO GERENCIADOR:	SECRETARIA MUNICIPAL DE EDUCAÇÃO
ÓRGÃO(S) PARTICIPANTES(S)	

OBJETO

ADESÃO A ATA DE REGISTRO DE PREÇOS PARA CONTRATAÇÃO DE EMPRESA PARA AQUISIÇÃO DE LIVROS DIDÁTICOS, DE INTERESSE DO MUNICÍPIO DE ITINGA DO MARANHÃO.

MOVIMENTAÇÃO

DATA	ÓRGÃO	RÚBRICA

02

FORMALIZAÇÃO DA NECESSIDADE

Pelo presente instrumento, em atendimento ao inciso I, artigo 18, da Lei 14.133/2021, solicita-se **AUTORIZAÇÃO** para que se proceda com a realização de Estudo Técnico Preliminar, que é documento constitutivo da primeira etapa do planejamento de uma contratação que caracteriza o interesse público envolvido e a sua melhor solução e dá base ao Termo de Referência a ser elaborado caso se conclua pela viabilidade da contratação.

DADOS DA UNIDADE SOLICITANTE

NOME	Secretaria Municipal de Educação
CNPJ	06.073.682/0001-49

IDENTIFICAÇÃO DA NECESSIDADE

A inadequação e escassez de recursos pedagógicos nas escolas do município de Itinga do Maranhão têm gerado impactos significativos no processo de ensino-aprendizagem, comprometendo a qualidade educativa e a formação integral dos alunos. Atualmente, as instituições enfrentam dificuldades na oferta de materiais didáticos adequados, o que resulta em defasagens educacionais que afetam diretamente o desempenho acadêmico dos estudantes. Essa situação é preocupante, pois implica não apenas na aprendizagem de conteúdos curriculares, mas também no desenvolvimento de competências essenciais para a formação cidadã e a inserção social.

O diagnóstico referente à falta de recursos pedagógicos revela uma carência crítica de materiais que favoreçam metodologias de ensino diversificadas e interativas. A ausência de livros, jogos educativos e outras ferramentas didáticas limita as possibilidades de aprendizado ativo e a exploração de diferentes formas de conhecimento, prejudicando assim o engajamento dos alunos e sua motivação para estudar. A atual situação demanda uma resposta célere por parte da administração pública, considerando a urgência em atender às necessidades educacionais básicas.

A relevância desse atendimento sob a perspectiva do interesse público é indiscutível. Garantir o fornecimento adequado de materiais pedagógicos é essencial para promover igualdade de oportunidades no acesso à educação, contribuindo para a redução das disparidades educacionais no município. Além disso, investir na qualidade do ensino reflete diretamente na formação de cidadãos mais preparados e conscientes de seus direitos e deveres, fortalecendo assim a coesão social e desenvolvendo a capacidade crítica dos indivíduos.

Por meio da adesão a ata de registro de preços, será possível atender a essa necessidade emergente de forma ágil e eficiente, maximizando o uso dos recursos disponíveis e assegurando que as escolas possam contar com os materiais necessários para um processo educativo eficaz. Assim, a ação

proposta é alinhada não apenas aos princípios de eficiência e economicidade, mas também ao compromisso com a melhoria da educação pública no município, reafirmando o papel da gestão municipal na promoção do direito à educação de qualidade.

INDICAÇÃO DA EQUIPE DE PLANEJAMENTO

Ailza Maria Aranha da Silva, Claudemir Vieira da Silva

Itinga do Maranhão - MA, 15 de Julho de 2025

Ailza Maria Aranha da Silva
Sec. Adj. Mun. de Educacao
Decreto nº 048 2025

Ailza Maria Aranha da Silva
Secretária Adjunta Municipal de Educação
Decreto n° 048/2025 - GAB

AUTORIZAÇÃO PARA ELABORAÇÃO DE ESTUDO TÉCNICO

Fica **AUTORIZADO** a equipe de planejamento a dar início aos trabalhos de estudo e planejamento da com vistas evidenciar o problema a ser resolvido e identificar a melhor solução, de modo a permitir a avaliação da viabilidade técnica e econômica da contratação, respeitando-se os critérios mínimos estabelecidos no § 1º do artigo 18 da Lei 14.133/2021, conforme quadro resumo abaixo:

UNIDADE AUTORIZADA

NOME	Secretaria Municipal de Educação
CNPJ	06.073.682/0001-49

NECESSIDADE OBJETO DO ESTUDO

A inadequação e escassez de recursos pedagógicos nas escolas do município de Itinga do Maranhão têm gerado impactos significativos no processo de ensino-aprendizagem, comprometendo a qualidade educativa e a formação integral dos alunos. Atualmente, as instituições enfrentam dificuldades na oferta de materiais didáticos adequados, o que resulta em defasagens educacionais que afetam diretamente o desempenho acadêmico dos estudantes. Essa situação é preocupante, pois implica não apenas na aprendizagem de conteúdos curriculares, mas também no desenvolvimento de competências essenciais para a formação cidadã e a inserção social.

O diagnóstico referente à falta de recursos pedagógicos revela uma carência crítica de materiais que favoreçam metodologias de ensino diversificadas e interativas. A ausência de livros, jogos educativos e outras ferramentas didáticas limita as possibilidades de aprendizado ativo e a exploração de diferentes formas de conhecimento, prejudicando assim o engajamento dos alunos e sua motivação para estudar. A atual situação demanda uma resposta célere por parte da administração pública, considerando a urgência em atender às necessidades educacionais básicas.

A relevância desse atendimento sob a perspectiva do interesse público é indiscutível. Garantir o fornecimento adequado de materiais pedagógicos é essencial para promover igualdade de oportunidades no acesso à educação, contribuindo para a redução das disparidades educacionais no município. Além disso, investir na qualidade do ensino reflete diretamente na formação de cidadãos mais preparados e conscientes de seus direitos e deveres, fortalecendo assim a coesão social e desenvolvendo a capacidade crítica dos indivíduos.

Por meio da adesão a ata de registro de preços, será possível atender a essa necessidade emergente de forma ágil e eficiente, maximizando o uso dos recursos disponíveis e assegurando que as escolas possam contar com os materiais necessários para um processo educativo eficaz. Assim, a ação proposta é alinhada não apenas aos princípios de eficiência e economicidade, mas também ao

compromisso com a melhoria da educação pública no município, reafirmando o papel da gestão municipal na promoção do direito à educação de qualidade.

EQUIPE DE PLANEJAMENTO

Ailza Maria Aranha da Silva, Claudemir Vieira da Silva

Itinga do Maranhão - MA, 16 de Julho de 2025

Claudemir Vieira da Silva
Secretário Municipal de Educação
Decreto nº 167/2025 - GAB

Claudemir Vieira da Silva
Secretario Mun de Educação
Decreto nº 167/2025

ESTUDO TÉCNICO PRELIMINAR - ETP

Unidade Requisitante
Secretaria Municipal de Educação, 06.073.682/0001-49

Alinhamento com o Planejamento Anual
A necessidade objeto do presente estudo não possui previsão no plano de contratações anual da Organização.

Equipe de Planejamento
Ailza Maria Aranha da Silva, Claudemir Vieira da Silva

Problema Resumido
A inadequação e escassez de recursos pedagógicos nas escolas do município de Itinga do Maranhão comprometem o processo de ensino-aprendizagem dos alunos, gerando defasagem educacional e dificultando a formação integral dos estudantes, necessitando de material didático de maneira célere, através de adesão a ata de registro de preços

Em atendimento ao inciso I do art. 18 da Lei 14.133/2021, o presente instrumento caracteriza a primeira etapa do planejamento do processo de contratação e busca atender o interesse público envolvido e buscar a melhor solução para atendimento da necessidade aqui descrita.

DESCRIÇÃO DA NECESSIDADE

A inadequação e escassez de recursos pedagógicos nas escolas do município de Itinga do Maranhão têm gerado impactos significativos no processo de ensino-aprendizagem, comprometendo a qualidade educativa e a formação integral dos alunos. Atualmente, as instituições enfrentam dificuldades na oferta de materiais didáticos adequados, o que resulta em defasagens educacionais que afetam diretamente o desempenho acadêmico dos estudantes. Essa situação é preocupante, pois implica não apenas na aprendizagem de conteúdos curriculares, mas também no desenvolvimento de competências essenciais para a formação cidadã e a inserção social.

O diagnóstico referente à falta de recursos pedagógicos revela uma carência crítica de materiais que favoreçam metodologias de ensino diversificadas e interativas. A ausência de livros, jogos educativos e outras ferramentas didáticas limita as possibilidades de aprendizado ativo e a exploração de diferentes formas de conhecimento, prejudicando assim o engajamento dos alunos e sua motivação para estudar. A atual situação demanda uma resposta célere por parte da administração pública,

considerando a urgência em atender às necessidades educacionais básicas.

A relevância desse atendimento sob a perspectiva do interesse público é indiscutível. Garantir o fornecimento adequado de materiais pedagógicos é essencial para promover igualdade de oportunidades no acesso à educação, contribuindo para a redução das disparidades educacionais no município. Além disso, investir na qualidade do ensino reflete diretamente na formação de cidadãos mais preparados e conscientes de seus direitos e deveres, fortalecendo assim a coesão social e desenvolvendo a capacidade crítica dos indivíduos.

Por meio da adesão a ata de registro de preços, será possível atender a essa necessidade emergente de forma ágil e eficiente, maximizando o uso dos recursos disponíveis e assegurando que as escolas possam contar com os materiais necessários para um processo educativo eficaz. Assim, a ação proposta é alinhada não apenas aos princípios de eficiência e economicidade, mas também ao compromisso com a melhoria da educação pública no município, reafirmando o papel da gestão municipal na promoção do direito à educação de qualidade.

REQUISITOS DA FUTURA CONTRATAÇÃO

A contratação de materiais pedagógicos para as escolas do município de Itinga do Maranhão é essencial para sanar a inadequação e escassez de recursos que compromete o processo de ensino-aprendizagem dos alunos. Neste contexto, foram definidos requisitos técnicos que devem ser atendidos pela solução contratada, visando garantir a seleção da proposta mais vantajosa e atender plenamente à demanda identificada.

Requisitos da Solução Contratada:

1. Material didático deverá incluir livros, cadernos e outros recursos pedagógicos apropriados para todas as etapas da educação básica (Educação Infantil, Ensino Fundamental I e II) de acordo com as diretrizes do Ministério da Educação.

2. Os materiais deverão ser novos e em conformidade com normas técnicas e de qualidade respectivas, assegurando durabilidade e aproveitamento efetivo no ambiente escolar.

3. Disponibilidade imediata de estoque suficiente para atendimento total da demanda entre materiais solicitados nas quantidades estipuladas pela Prefeitura Municipal de Itinga do Maranhão.

4. Fornecimento de material em formatos acessíveis (impressos e digitais), garantindo que todos os alunos possam usufruir adequadamente dos recursos pedagógicos.

5. Inclusão de conteúdos atualizados e suficientes para o desenvolvimento das competências e habilidades exigidas pela Base Nacional Comum Curricular (BNCC).

6. Garantia de suporte técnico e treinamento para professores sobre a utilização efetiva dos materiais didáticos, contribuindo para sua implementação adequada na sala de aula.

7. Proposta deve incluir condições claras quanto a prazos de entrega, garantias, forma de pagamento e políticas de troca ou devolução em caso de não conformidade com os requisitos estabelecidos.

Esses requisitos têm como objetivo proporcionar uma escolha assertiva e uma contratação eficiente que atenda de forma eficaz a problemática educacional do município.

SOLUÇÕES DISPONÍVEIS NO MERCADO

Soluções disponíveis para a inadequação e escassez de recursos pedagógicos nas escolas do município de Itinga do Maranhão:

1. **Aquisição de materiais didáticos por meio de fornecedores locais**
   - Vantagens:
     - Custos potencialmente mais baixos devido à redução de logística.
     - Suporte mais rápido e direto, facilitando a resolução de problemas.
     - Estreitamento das relações comerciais com a comunidade local.
   - Desvantagens:
     - Variedade de materiais pode ser limitada em relação a fornecedores nacionais.
     - Qualidade dos produtos pode não atender às expectativas educacionais.
     - Maior risco de instabilidade em termos de obrigações contratuais.

2. **Adesão a ata de registro de preços de outras prefeituras ou Estados**
   - Vantagens:
     - Proporciona acesso a uma ampla gama de materiais e fornecedores que já foram avaliados.
     - Pode resultar em economias significativas pela compra em maior escala.
     - Redução do tempo de aquisição devido à prévia negociação de preços e condições.
   - Desvantagens:
     - Dependência da disponibilidade e dos prazos estabelecidos na ata, podendo haver atrasos.
     - Possível inadequação dos materiais disponibilizados em relação às necessidades específicas da rede local.
     - Limitação em customizações de pedidos.

3. **Parcerias com editoras e empresas especializadas em material didático**
   - Vantagens:
     - Acesso a conteúdos atualizados e alinhados com as diretrizes pedagógicas.
     - Possibilidade de personalização de materiais de acordo com as demandas específicas da escola.
     - Suporte técnico contínuo durante o processo de implementação e utilização dos materiais.
   - Desvantagens:
     - Custo elevado, especialmente se considerarmos editoras renomadas.
     - Complexidade na formalização de parcerias e elaboração de contratos.
     - Prazo de implementação maior devido às etapas de negociação e produção.

4. **Plataformas digitais de ensino e aprendizagem**

- Vantagens:
  - Flexibilidade na atualização de conteúdos e adaptações às novas diretrizes educacionais.
  - Acesso a um vasto leque de recursos interativos e multidisciplinares.
  - Potencial para fomentar a prática de ensino remoto e híbrido.
- Desvantagens:
  - Necessidade de infraestrutura adequada (internet e dispositivos).
  - Resistência de professores e alunos em adotar novas tecnologias.
  - Custo contínuo com licenças e suporte técnico.

5. **Produção interna de materiais didáticos**
   - Vantagens:
     - Total controle sobre a qualidade e adequação dos materiais produzidos.
     - Possibilidade de customização total de acordo com as demandas e características locais.
     - Formação e capacitação de educadores durante o processo de produção.
   - Desvantagens:
     - Alto custo inicial e necessidade de investimento em capacitação profissional.
     - Tempos de produção longos, afetando a urgência da entrega.
     - Risco de falta de expertise técnica em determinados conteúdos.

Análise comparativa das soluções:

- **Fornecedores locais**: Tem custo acessível e rápida implementação, mas pode limitar a qualidade e variedade dos materiais.
- **Ata de registro de preços**: Excelente acesso a preços competitivos e variedade, embora dependa de cronogramas de entrega que podem não atender a urgências.
- **Parcerias com editoras**: Oferece materiais de alta qualidade adaptados às necessidades, mas a um custo elevado e com prazo de implementação longo.
- **Plataformas digitais**: Flexíveis e atualizáveis, mas dependentes de infraestrutura e resistência ao uso.
- **Produção interna**: Permite total controle e customização dos materiais, mas implica altos custos iniciais e maior tempo de espera.

Considerando as condições da Prefeitura Municipal de Itinga do Maranhão, a adesão a atas de registro de preços pode emergir como a solução mais equilibrada, conciliando custo, eficiência e rapidez de implementação.

DESCRIÇÃO DA SOLUÇÃO ESCOLHIDA COMO UM TODO

A escolha pela adesão a ata de registro de preços de outras prefeituras ou Estados como solução para a inadequação e escassez de recursos pedagógicos nas escolas do município de Itinga do Maranhão apresenta uma série de aspectos técnicos que garantem o sucesso na implementação desse mecanismo. A primeira justificativa técnica reside na agilidade e celeridade que a adesão oferece, permitindo que a administração pública adquira materiais didáticos de forma rápida e eficiente, sem a necessidade de longos processos licitatórios que poderiam retardar a entrega dos recursos

pedagógicos necessários. Além disso, as atas de registro de preços já passaram por um processo de análise e avaliação das necessidades, qualidade e preços, garantindo que o município terá acesso a produtos que atendem a critérios de desempenho adequados ao contexto educacional.

Outro elemento técnico relevante é a compatibilidade das soluções disponíveis nas atas com as demandas específicas das instituições de ensino de Itinga do Maranhão. A variabilidade de opções presentes nas atas facilita a escolha de materiais que se alinhem às diretrizes pedagógicas adotadas pelas escolas da rede municipal, contribuindo para um ambiente de ensino mais integrado e coeso. A facilidade de implementação também está em destaque, pois os materiais adquiridos através das atas são previamente homologados, reduzindo os riscos de falhas e inadequações no fornecimento, o que proporciona maior confiabilidade na entrega dos produtos.

Em termos operacionais, a aderência à ata de registro de preços facilita a manutenção e o suporte, uma vez que muitas vezes as empresas que oferecem os produtos já possuem equipes técnicas capacitadas para atender eventuais demandas de assistência e esclarecimento sobre os materiais fornecidos. Isso significa que os educadores poderão contar com orientação constante em relação ao uso adequado dos recursos pedagógicos. Além disso, a escalabilidade dessa abordagem é evidente. À medida que as necessidades educacionais do município crescem ou mudam, a adesão a novas atas pode ser realizada rapidamente, adaptando-se assim às realidades dinâmicas do ambiente escolar e assegurando que alunos e professores sempre tenham acesso a materiais atualizados e relevantes.

No que diz respeito à vantagem econômica, a adesão a ata de registro de preços representa uma excelente relação custo-benefício para a Prefeitura Municipal de Itinga do Maranhão. Essa estratégia possibilita a obtenção de preços mais competitivos, uma vez que as compras são realizadas em escala e muitas vezes viabilizam condições favoráveis de pagamento e prazos de entrega mais curtos. O investimento realizado na aquisição de materiais didáticos diretamente impacta na qualidade do ensino e, consequentemente, no processo de aprendizado dos alunos, evidenciando um retorno potente em termos de desenvolvimento educacional. Portanto, a melhoria da oferta de recursos pedagógicos não apenas atenderá a demanda imediata, mas também promoverá a equidade e inclusão educacional necessária para a formação integral dos estudantes, alinhando-se aos interesses públicos preconizados pela gestão municipal.

A escolha pela adesão a atas de registro de preços demonstra, portanto, uma solução eficiente, viável e estratégica para a superação da defasagem educacional em Itinga do Maranhão, refletindo um compromisso com a qualidade do ensino oferecido e com o futuro das crianças e adolescentes do município.

QUANTITATIVOS E VALORES

ESPECIFICAÇÕES E ESTIMATIVA DA CONTRATAÇÃO

LOTE I - LIVRO DA EDUCAÇÃO INFANTIL

Item	Descrição	Unidade	Quant.	R$ Unid.	R$ Total
1	Livro didático da educação infantil voltado para alunos das creches - 2 anos vol. único (Linguagem, Matemática, Sociedade e Natureza, Livro	Kit	175,00	R$ 298,00	R$ 52.150,00

	da Família de orientação psicopedagógica, proposta pedagógica alinhada de acordo com a BNCC.				
2	Livro didático da educação infantil voltado para alunos das creches - 3 anos vols.1 e 2 (Linguagem, Matemática, Sociedade e Natureza, Livro da Família de orientação psicopedagógica, proposta pedagógica alinhada de acordo com a BNCC.	Kit	225,00	R$ 411,00	R$ 92.475,00
3	Livro didático da educação infantil voltado para alunos do Pré I - 4 anos vols.1 e 2 (Linguagem, Matemática, Sociedade e Natureza, Livro da Família de orientação psicopedagógica, proposta pedagógica alinhada de acordo com a BNCC.	Kit	300,00	R$ 411,00	R$ 123.300,00
4	Livro didático da educação infantil voltado para alunos do Pré II - 5 anos vols.1 e 2 (Linguagem, Matemática, Sociedade e Natureza, Livro da Família de orientação psicopedagógica, proposta pedagógica alinhada de acordo com a BNCC.	Kit	325,00	R$ 411,00	R$ 133.575,00

LOTE II - LIVRO DA EDUCAÇÃO FUNDAMENTAL I E II

Item	Descrição	Unidade	Quant.	R$ Unid.	R$ Total
2	Coleção didática suplementar voltada para alunos do 2°ano do ensino fundamental, contendo português e matemática mais um caderno de desafios, a coleção deverá conter os 16 gêneros textuais com no mínimo 06 atividades correspondentes, nos moldes e parâmetros de acordo com a BNCC. O kit deverá acompanhar: Assessoria pedagógica em uma plataforma digital, encontros presenciais e onlines de professores e a equipe de gestores das escolas, o material suplementar deverá acompanhar o processo de formação de educadores com carga horária mínima de 44 horas conferindo a seus concluintes uma certificação deverá acompanhar também acompanhamento pedagógico dos resultados e uma reunião com a equipe técnica da secretaria.	Kit	250,00	R$ 406,00	R$ 101.500,00
5	Coleção didática suplementar voltada para alunos do 5°ano do ensino fundamental, contendo português e matemática mais um caderno de desafios, a coleção deverá conter os 16 gêneros textuais com no mínimo 06 atividades correspondentes, nos moldes e parâmetros de acordo com a BNCC. O kit deverá acompanhar: Assessoria pedagógica em uma plataforma digital, encontros presenciais e onlines de professores e a equipe de gestores das escolas, o material suplementar deverá acompanhar o processo de formação de educadores com carga horária mínima de 44 horas conferindo a seus concluintes uma certificação deverá acompanhar também acompanhamento pedagógico dos resultados e uma reunião com a equipe técnica da secretaria.	Kit	325,00	R$ 406,00	R$ 131.950,00
8	Coleção didática suplementar voltada para alunos do 8°ano do ensino fundamental, contendo português e matemática mais um caderno de desafios, a coleção deverá conter os 16 gêneros textuais com no mínimo 06 atividades correspondentes, nos moldes e parâmetros de acordo com a BNCC. O kit deverá acompanhar: Assessoria pedagógica em uma plataforma digital, encontros presenciais e onlines de professores e a equipe de gestores das escolas, o material suplementar deverá acompanhar o processo de formação de educadores com carga horária mínima de 44 horas conferindo a seus concluintes uma certificação deverá acompanhar também acompanhamento pedagógico dos resultados e uma reunião com a equipe técnica da secretaria.	Kit	200,00	R$ 406,00	R$ 81.200,00
9	Coleção didática suplementar voltada para alunos do 9°ano do ensino fundamental, contendo português e matemática mais um caderno de desafios, a coleção deverá conter os 16 gêneros textuais com no mínimo 06 atividades correspondentes, nos moldes e parâmetros de acordo com a BNCC. O kit deverá acompanhar: Assessoria pedagógica em uma plataforma digital, encontros presenciais e onlines de professores e a equipe de gestores das escolas, o material	Kit	350,00	R$ 406,00	R$ 142.100,00

	suplementar deverá acompanhar o processo de formação de educadores com carga horária mínima de 44 horas conferindo a seus concluintes uma certificação deverá acompanhar também acompanhamento pedagógico dos resultados e uma reunião com a equipe técnica da secretaria.				
10	Coleção didático suplementar voltada a professores do 2°; 5º; 8º e 9°ano do ensino fundamental, contendo português e matemática, nos moldes e parâmetros de acordo com a BNCC. O material do professor deverá atender as necessidades da fundamentação teórica e encaminhamentos metodológicos propostos nos materiais do aluno. O livro deve apresentar todas as páginas do livro do aluno em formato reduzido com descrição de atividade página a página. Dessa forma o livro de orientações ao professor deverá conter a fundamentação teórica descrição das áreas de conhecimento em forma de quadro de conteúdos critérios de avaliação e descrição de atividades condizentes com cada página do livro do aluno em formato reduzido além das orientações metodológicas e gabaritos deverá ter um tamanho aproximado de 29,5 cm por 23,5 cm em cores.	Kit	100,00	R$ 406,00	R$ 40.600,00
	Valor Total				**R$ 898.850,00**

PARCELAMENTO OU NÃO DA CONTRATAÇÃO

Parcelamento formal, realização de uma única licitação, mas cada parcela da solução sendo adjudicada em lotes/itens distintos.

A realização de uma única licitação, com a adjudicação em lotes ou itens distintos, se justifica pelos aspectos técnicos e operacionais relacionados à aquisição de recursos pedagógicos para as escolas do município de Itinga do Maranhão. Ao adotar essa abordagem, é possível agrupar materiais didáticos que atendam a diferentes necessidades das instituições de ensino, otimizando a gestão do processo licitatório. Essa segmentação permite que se identifiquem fornecedores especializados em cada tipo de material, aumentando a qualidade dos produtos adquiridos e garantindo que todas as demandas sejam atendidas de forma eficaz.

Os benefícios da contratação em lotes são significativos, pois possibilitam maior competitividade entre os fornecedores e, consequentemente, melhores preços e condições para o município. Além disso, a flexibilidade na adjudicação permite um melhor planejamento logístico, facilitando a entrega dos materiais conforme a disponibilidade e a urgência das necessidades educacionais das escolas. Essa estratégia ainda contribui para minimizar eventuais riscos de desabastecimento, uma vez que a diversificação dos fornecedores reduz a dependência de um único fornecedor.

O parcelamento da contratação em lotes também impacta positivamente o atendimento ao interesse público, uma vez que prioriza a eficiência na utilização dos recursos públicos. Ao garantir acesso a diferentes tipos de materiais pedagógicos de maneira célere, a prefeitura atende às demandas imediatas do setor educacional, contribuindo para a melhoria do ensino e, por consequência, para o desenvolvimento integral dos estudantes. Essa abordagem reflete um compromisso com a qualidade da educação, promovendo um ambiente de aprendizado mais enriquecedor e inclusivo.

RESULTADOS PRETENDIDOS

A escolha pela adesão à ata de registro de preços de outras prefeituras ou estados representa uma solução estratégica que visa a maximização da economicidade no processo de aquisição de materiais pedagógicos. Ao optar por esta modalidade, a Prefeitura Municipal de Itinga do Maranhão pode se beneficiar de preços já negociados e consolidados, resultando em uma significativa redução nos custos diretos com aquisição de materiais didáticos. Isso ocorre porque a centralização de compras em maior volume tende a gerar ofertas mais competitivas, refletindo diretamente no custo-benefício para o município.

Além da diminuição dos gastos, essa solução também possibilita um aproveitamento mais eficiente dos recursos humanos disponíveis. A utilização de uma ata de registro de preços dispensa a necessidade de realizar todo o processo licitatório desde o início, economizando tempo e esforço da equipe responsável. Com isso, os servidores públicos poderão se concentrar em atividades mais estratégicas e relevantes para a administração educacional, como a capacitação docente e o aprimoramento do currículo escolar. Essa mudança contribui para a formação integral dos estudantes ao otimizar as funções administrativas e pedagógicas.

No que tange aos recursos materiais e financeiros, a adesão à ata de registro de preços assegura que os recursos externos sejam utilizados de maneira mais racional. O município poderá planejar suas compras de forma alinhada às suas necessidades específicas, evitando desperdícios e garantindo que os investimentos sejam direcionados para materiais realmente necessários nas escolas. Essa abordagem não só melhora a gestão financeira, mas também assegura que os alunos tenham acesso a recursos pedagógicos adequados, promovendo um ambiente de ensino mais eficaz e eficiente.

Em suma, a contratação por meio da adesão à ata de registro de preços almeja resultados positivos significativos em termos de economicidade e otimização dos recursos disponíveis. Essa estratégia propicia economia de recursos financeiros, eficiência na utilização de pessoal e a garantia de que materiais pedagógicos essenciais cheguem rapidamente às escolas, contribuindo assim para a melhoria do ensino no município de Itinga do Maranhão.

PROVIDÊNCIAS A SEREM ADOTADAS

Para garantir a implementação eficaz da solução de adesão à ata de registro de preços para a aquisição de recursos pedagógicos nas escolas do município de Itinga do Maranhão, é necessário adotar algumas providências específicas que atendam as necessidades identificadas.

Primeiramente, deve-se realizar um mapeamento detalhado dos materiais didáticos e pedagógicos necessários, considerando a diversidade de disciplinas e níveis de ensino presentes nas escolas do município. Essa identificação permitirá que a adesão à ata de registro de preços seja direcionada para

os itens prioritários, otimizando o uso dos recursos financeiros disponíveis e atendendo às demandas reais das unidades de ensino.

Em seguida, é fundamental estabelecer uma comunicação efetiva com as prefeituras ou estados que possuem as atas de registro de preços em questão. Isso inclui a negociação de condições de fornecimento, prazos de entrega e garantias sobre a qualidade dos materiais adquiridos. Esse contato prévio facilitará a transição e a logística de distribuição dos materiais às escolas, minimizando atrasos que poderiam impactar o aprendizado dos alunos.

Por último, é necessária a elaboração de um plano de monitoramento da utilização dos materiais adquiridos, que inclua indicadores de desempenho relacionados ao impacto dos novos recursos pedagógicos no processo de ensino-aprendizagem. Este plano servirá tanto para avaliar a eficácia da contratação quanto para fornecer subsídios para futuras aquisições, contribuindo para melhorias contínuas na educação municipal.

Essas providências visam garantir um processo eficiente e eficaz de contratação, com foco na melhoria da qualidade da educação nas escolas do município de Itinga do Maranhão e no atendimento imediato das necessidades dos alunos.

CONTRATAÇÕES CORRELATAS

No processo de análise da necessidade de contratações correlatas e/ou interdependentes para a solução escolhida pela Prefeitura Municipal de Itinga do Maranhão, que consiste na adesão a uma ata de registro de preços para aquisição de material didático, podemos afirmar que não há necessidade de contratações adicionais antes da implementação dessa solução. A prioridade é a imediata disponibilização dos recursos pedagógicos necessários nas escolas, visando sanar a inadequação e escassez que afetam o ensino-aprendizagem dos alunos.

As contratações correlatas à adesão à ata de registro de preços com vistas à aquisição de materiais didáticos incluem, por exemplo, serviços de manutenção para garantir o adequado armazenamento e preservação desses materiais até sua distribuição nas unidades escolares. Porém, tais manutenções podem ser realizadas em paralelo e não necessitam ser contratadas previamente, uma vez que os materiais didáticos são o foco principal da ação planejada.

Adicionalmente, pode-se considerar a adequação predial das escolas, caso haja necessidade de espaço apropriado para a recepção ou uso dos materiais. Contudo, similar à questão da manutenção, as intervenções prediais não precisam ser executadas antes da contratação do material didático. Estas ações podem ocorrer simultaneamente após a chegada dos produtos, garantindo que o ambiente escolar se torne mais apropriado ao seu uso.

Em suma, a adesão à ata de registro de preços para a compra de materiais pedagógicos atende à demanda emergencial do município, e não existem contratações anteriores necessárias que possam interferir no processo de implementação dessa solução. A operacionalização da adesão pode seguir de forma independente, sem a necessidade de providenciar contratações relacionadas previamente.

IMPACTOS AMBIENTAIS

Ao considerar a solução de adesão à ata de registro de preços para aquisição de materiais didáticos e pedagógicos com o objetivo de suprir a inadequação e escassez de recursos nas escolas do município de Itinga do Maranhão, alguns impactos ambientais devem ser analisados. Um dos principais impactos refere-se à geração de resíduos sólidos provenientes da embalagem e descarte de materiais. A compra de produtos pode resultar em um aumento significativo na quantidade de lixo gerado, comprometendo a destinação adequada desses resíduos.

As medidas mitigadoras apropriadas incluem a priorização de fornecedores que utilizem embalagens recicláveis ou reutilizáveis, reduzindo assim a quantidade de resíduos descartados no meio ambiente. Além disso, é essencial promover a escolha de materiais didáticos fabricados com insumos sustentáveis, que tenham menor impacto durante sua produção e descarte.

Outro impacto a ser considerado é o consumo de energia durante a fabricação e transporte dos materiais. Para mitigar esse efeito, recomenda-se a seleção de fornecedores que adotem práticas de eficiência energética em suas operações, como a utilização de equipamentos que consumam menos energia ou que utilizem fontes renováveis. Essa abordagem não só contribui para a redução da pegada de carbono associada ao transporte, mas também incentiva uma cultura de economia de energia nas escolas.

A logística reversa deve ser implementada também como uma medida mitigadora relevante. É importante estabelecer processos que garantam o retorno de materiais didáticos que não são mais utilizados, promovendo sua reciclagem ou reaproveitamento. Os contratos devem prever a obrigação dos fornecedores em facilitar essa logística reversa, possibilitando que as escolas possam devolver produtos que não têm mais utilidade. Isso ajuda a reduzir a acumulação de resíduos e contribui para a formação de um ciclo produtivo sustentável.

Além disso, ações de conscientização junto a alunos e educadores sobre a importância da preservação ambiental e do uso responsável de recursos podem complementar as iniciativas de mitigação. Programas educativos que abordem a reciclagem e a reutilização de materiais ajudam a fomentar uma mentalidade sustentável dentro das instituições de ensino.

Em resumo, ao analisar os impactos ambientais da contratação para suprir a necessidade de materiais didáticos no município de Itinga do Maranhão, é crucial adotar uma abordagem proativa nas escolhas de fornecedores, no uso eficiente de recursos e na implementação de práticas de logística reversa, garantindo uma aquisição responsável e sustentável.

CONCLUSÃO

As análises iniciais demonstraram que a contratação da solução aqui referida é viável e tecnicamente indispensável. Portanto, com base no que foi apresentado, podemos DECLARAR que a contratação em questão é PLENAMENTE VIÁVEL.

Itinga do Maranhão - MA, 18 de Julho de 2025

Ailza Maria Aranha da Silva
Sec. Adj. Mun. de Educação
Decreto nº 048 2025

Ailza Maria Aranha da Silva
Secretária Adjunta Municipal de Educação
Decreto n° 048/2025 - GAB

ATA DE REGISTRO DE PREÇOS Nº 007/2025

LEI 14.133/2021

PROCESSO DE ORIGEM
Pregão Eletrônico Nº 006/2025
Nº PROCESSO ADMINISTRATIVO: 0006.2025

OBJETO
Registro de Preços com o objetivo de futura e eventual contratação de empresa para aquisição de livros didáticos voltados para educação infantil, fundamental e educação de jovens e adultos – EJA, de Interesse da Secretaria Municipal de Educação de Brejo/MA

VALOR TOTAL REGISTRADO
R$ 3.866.950,00 (três milhões, oitocentos e sessenta e seis mil e novecentos e cinquenta reais)

VIGÊNCIAS
INICIAL: 21 de Fevereiro de 2025
FINAL: 21 de Fevereiro de 2026

ÓRGÃO GERENCIADOR
SECRETARIA MUNICIPAL DE EDUCAÇÃO DE BREJO/MA, CNPJ nº 06.116.743/0001-08
Avenida Luis Domingues, Nº 094, Centro, Brejo, Maranhão
Maria Dos Milagres Lima Martins, CPF nº 025.077.743-63

DADOS DO BENEFICIÁRIO
L F EDITORA E DISTRIBUIDORA DE LIVROS LTDA, CNPJ nº 37.664.917/0001-09
Avenida Getulio Vargas, 145, Apeadouro, São Luís, Maranhão
Luiz Felipe Aranha Pinheiro, CPF nº 024.971 883-94

PREÂMBULO

Aos 21 de Fevereiro de 2025, a Prefeitura Municipal de Brejo – MA, através da Unidade Gerenciadora Secretaria Municipal de Educação, inscrita no CNPJ nº 06.116.743/0001-08, lavra a presente Ata de Registro de Preços (ARP), referente ao Processo Administrativo em epígrafe que deu origem ao Pregão Eletrônico Nº 006/2025, que tem como objeto Registro de Preços com o objetivo de futura e eventual contratação de empresa para aquisição de livros didáticos voltados para educação infantil, fundamental e educação de jovens e adultos – EJA, de Interesse da Secretaria Municipal de Educação de Brejo/MA, **RESOLVE** registrar os preços da empresa indicada e qualificada nesta ATA, observados as especificações, os preços e os quantitativos do termo de referência do Processo de Contratação em referência referenciada, atendendo as condições previstas no edital de licitação, sujeitando-se as partes às normas constantes na , sujeitando-se as partes às normas constantes na Lei nº 14.133, de 1º de abril de 2021, bem como, as cláusulas e condições abaixo estabelecidas, constituindo-se esta ATA em documento vinculativo e obrigacional às partes.

CLÁUSULA PRIMEIRA – DO OBJETO

1 – A presente Ata tem por objeto Registro de Preços com o objetivo de futura e eventual contratação de empresa para aquisição de livros didáticos voltados para educação infantil, fundamental e educação de jovens e adultos –

SERVIÇO PÚBLICO MUNICIPAL
Processo Nº PE SRP 006/2025
Pagina Nº 362
Rubrica:
LUIZ FELIPE ARANHA PINHEIRO:02497188394

EJA, de Interesse da Secretaria Municipal de Educação de Brejo/MA, especificado no Termo de Referência, Anexo I do edital do Pregão Eletrônico Nº 006/2025, que é parte integrante desta Ata, assim como as propostas cujos preços tenham sido registrados, independentemente de transcrição.

CLÁUSULA SEGUNDA – DA VALIDADE, FORMALIZAÇÃO E CADASTRO RESERVA

2.1 – A validade da Ata de Registro de Preços será de 1 (um) ano, contado a partir do primeiro dia útil subsequente à sua assinatura, podendo ser prorrogada por igual período, mediante a anuência do fornecedor, desde que comprovado o preço vantajoso.

2.1.1 – O contrato decorrente da ata de registro de preços terá sua vigência estabelecida no próprio instrumento contratual e observará no momento da contratação e a cada exercício financeiro a disponibilidade de créditos orçamentários, bem como a previsão no plano plurianual, quando ultrapassar 1 (um) exercício financeiro.

2.1.2 – Na formalização do contrato ou do instrumento substituto deverá haver a indicação da disponibilidade dos créditos orçamentários respectivos.

2.2 – A contratação com os fornecedores registrados na ata será formalizada por intermédio de instrumento contratual, emissão de nota de empenho de despesa, autorização de compra ou outro instrumento hábil, conforme o art. 95 da Lei nº 14.133, de 2021.

2.2.1 – O instrumento contratual de que trata o item anterior deverá ser assinado no prazo de validade da ata de registro de preços.

2.3 – Os contratos decorrentes do sistema de registro de preços poderão ser alterados, observado o art. 124 da Lei nº 14.133, de 2021.

2.4 – Após do processo de contratação, deverão ser observadas as seguintes condições para formalização da ata de registro de preços:

2.4.1 – Serão registrados na ata os preços e os quantitativos do adjudicatário e se obrigar nos limites dela;

2.4.2 – Será incluído na ata, na forma de anexo, o registro dos licitantes ou dos fornecedores que:

2.4.2.1 – Aceitarem cotar os itens com preços iguais aos do adjudicatário, observada a classificação da licitação;

2.4.2.2 – Mantiverem sua proposta original.

2.4.3 – Será respeitada, nas contratações, a ordem de classificação dos licitantes ou dos fornecedores registrados na ata.

2.5 – O registro a que se refere o item 2.4.2 tem por objetivo a formação de cadastro de reserva para o caso de impossibilidade de atendimento pelo signatário da ata.

2.6 – Para fins da ordem de classificação, os licitantes ou fornecedores que aceitarem reduzir suas propostas para o preço do adjudicatário terão prioridades sobre aqueles que mantiverem sua proposta original.

2.7 – A habilitação dos licitantes que comporão o cadastro de reserva a que se refere o item 2.4.2.2 somente será efetuada quando houver necessidade de contratação dos licitantes remanescentes, nas seguintes hipóteses:

2.7.1 – Quando o licitante vencedor não assinar a ata de registro de preços, no prazo e nas condições estabelecidos no edital ou no aviso de contratação direta;

2.7.2 – Quando houver o cancelamento do registro do licitante ou do registro de preços.

2.8 – O preço registrado com indicação dos licitantes e fornecedores será divulgado no PNCP e ficará disponibilizado durante a vigência da ata de registro de preços.

2.9 – Após a homologação do processo de contratação, o fornecedor mais bem classificado será convocado para assinar a ata de registro de preços, no prazo e nas condições estabelecidos no instrumento convocatório, sob pena de decair o direito, sem prejuízo das sanções previstas na Lei nº 14.133, de 2021.

SERVIÇO PÚBLICO MUNICIPAL
Processo Nº PE SRP 006/ 2025
Pagina Nº 368
Rubrica: LUIZ FELIPE ARANHA PINHEIRO:02497185 394

2.9.1 – O prazo de convocação poderá ser prorrogado 1 (uma) vez, por igual período, mediante solicitação do fornecedor convocado, desde que apresentada dentro do prazo, devidamente justificada, e que a justificativa seja aceita pela Administração.

2.10 – A ata de registro de preços poderá ser assinada por meio de assinatura digital e disponibilizada no PNCP.

2.11 – Quando o convocado não assinar a ata de registro de preços no prazo e nas condições estabelecidos no edital ou no aviso de contratação, e observado o disposto no item 2.7, observando o item 2.7 e subitens, fica facultado à Administração convocar os licitantes remanescentes do cadastro de reserva, na ordem de classificação, para fazê-lo em igual prazo e nas condições propostas pelo primeiro classificado.

2.12 – Na hipótese de nenhum dos licitantes que trata o item 2.4.2.1, aceitar a contratação nos termos do item anterior, a Administração, observados o valor estimado e sua eventual atualização nos termos do instrumento convocatório, poderá:

2.12.1 – Convocar para negociação os demais licitantes ou fornecedores remanescentes cujos preços foram registrados sem redução, observada a ordem de classificação, com vistas à obtenção de preço melhor, mesmo que acima do preço do adjudicatário; ou

2.12.2 – Adjudicar e firmar o contrato nas condições ofertadas pelos fornecedores remanescentes, atendida a ordem classificatória, quando frustrada a negociação de melhor condição.

2.13 – A existência de preços registrados implicará compromisso de fornecimento nas condições estabelecidas, mas não obrigará a Administração a contratar, facultada a realização de licitação específica para a aquisição pretendida, desde que devidamente justificada.

CLÁUSULA TERCEIRA – REMANEJAMENTO DAS QUANTIDADES REGISTRADAS

3.1 – As quantidades previstas para os itens com preços registrados nesta ata de registro de preços poderão ser remanejadas pelo órgão ou entidade gerenciadora entre os órgãos ou entidades participantes do registro de preços.

3.2 – O remanejamento somente poderá ser feito de órgão ou entidade participante para órgão ou entidade participante.

3.3 – O órgão ou entidade gerenciadora que tiver estimado as quantidades que pretende contratar será considerado participante para efeito do remanejamento.

3.4 – Competirá ao órgão ou à entidade gerenciadora autorizar o remanejamento solicitado, com a redução do quantitativo inicialmente informado pelo órgão ou pela entidade participante, desde que haja prévia anuência do órgão ou da entidade que sofrer redução dos quantitativos informados.

CLÁUSULA QUARTA – ALTERAÇÃO OU ATUALIZAÇÃO DOS PREÇOS REGISTRADOS

4.1 – É vedado efetuar acréscimos nos quantitativos fixados na ata de registro de preços.

4.2 – Os preços registrados poderão ser alterados ou atualizados em decorrência de eventual redução dos preços praticados no mercado ou de fato que eleve o custo dos bens, das obras ou dos serviços registrados, nas seguintes situações:

4.2.1 – Em caso de força maior, caso fortuito ou fato do príncipe ou em decorrência de fatos imprevisíveis ou previsíveis de consequências incalculáveis, que inviabilizem a execução da ata tal como pactuada, nos termos da alínea "d" do inciso II do caput do art. 124 da Lei nº 14.133, de 2021;

4.1.2 – Em caso de criação, alteração ou extinção de quaisquer tributos ou encargos legais ou a superveniência de disposições legais, com comprovada repercussão sobre os preços registrados;

4.1.3 – Na hipótese de previsão no instrumento convocatório de cláusula de reajustamento ou repactuação sobre os preços registrados, nos termos da Lei nº 14.133, de 2021

4.1.3.1 – No caso do reajustamento, deverá ser respeitada a anualidade em relação à data prevista para a contratação;

SERVIÇO PÚBLICO MUNICIPAL
Processo Nº PMBRJ 006/2025
Pagina Nº 369
Rubrica: LUIZ FELIPE ARANHA PINHEIRO:02497188... 94

4.1.3.2 – No caso da repactuação, poderá ser a pedido do interessado, conforme critérios definidos para a contratação.

CLÁUSULA QUINTA – NEGOCIAÇÃO DE PREÇOS REGISTRADOS

5.1 – Na hipótese de o preço registrado tornar-se superior ao preço praticado no mercado por motivo superveniente, o órgão ou entidade gerenciadora convocará o fornecedor para negociar a redução do preço registrado.

5.1.1 – Caso não aceite reduzir seu preço aos valores praticados pelo mercado, o fornecedor será liberado do compromisso assumido quanto ao item registrado, sem aplicação de penalidades administrativas.

5.1.2 – Na hipótese prevista no item anterior, o gerenciador convocará os fornecedores do cadastro de reserva, na ordem de classificação, para verificar se aceitam reduzir seus preços aos valores de mercado e não convocará os licitantes ou fornecedores que tiveram seu registro cancelado.

5.1.3 – Se não obtiver êxito nas negociações, o órgão ou entidade gerenciadora procederá ao cancelamento da ata de registro de preços, adotando as medidas cabíveis para obtenção de contratação mais vantajosa.

5.1.4 – Na hipótese de redução do preço registrado, o gerenciador comunicará aos órgãos e às entidades que tiverem firmado contratos decorrentes da ata de registro de preços para que avaliem a conveniência e a oportunidade de diligenciarem negociação com vistas à alteração contratual, observado o disposto no art. 124 da Lei nº 14.133, de 2021.

5.2 – Na hipótese de o preço de mercado tornar-se superior ao preço registrado e o fornecedor não poder cumprir as obrigações estabelecidas na ata, será facultado ao fornecedor requerer ao gerenciador a alteração do preço registrado, mediante comprovação de fato superveniente que supostamente o impossibilite de cumprir o compromisso.

5.2.1 – Neste caso, o fornecedor encaminhará, juntamente com o pedido de alteração, a documentação comprobatória ou a planilha de custos que demonstre a inviabilidade do preço registrado em relação às condições inicialmente pactuadas.

5.2.2 – Na hipótese de não comprovação da existência de fato superveniente que inviabilize o preço registrado, o pedido será indeferido pelo órgão ou entidade gerenciadora e o fornecedor deverá cumprir as obrigações estabelecidas na ata, sob pena de cancelamento do seu registro, nos termos do item 6.1, sem prejuízo das sanções previstas na Lei nº 14.133, de 2021, e na legislação aplicável.

5.2.3 – Na hipótese de cancelamento do registro do fornecedor, nos termos do item anterior, o gerenciador convocará os fornecedores do cadastro de reserva, na ordem de classificação, para verificar se aceitam manter seus preços registrados.

5.2.4 – Se não obtiver êxito nas negociações, o órgão ou entidade gerenciadora procederá ao cancelamento da ata de registro de preços, nos termos do item 6.4, e adotará as medidas cabíveis para a obtenção da contratação mais vantajosa.

5.2.5 – Na hipótese de comprovação da majoração do preço de mercado que inviabilize o preço registrado, conforme previsto no item 5.2 e no item 5.2.1, o órgão ou entidade gerenciadora atualizará o preço registrado, de acordo com a realidade dos valores praticados pelo mercado.

5.2.6 – O órgão ou entidade gerenciadora comunicará aos órgãos e às entidades que tiverem firmado contratos decorrentes da ata de registro de preços sobre a efetiva alteração do preço registrado, para que avaliem a necessidade de alteração contratual, observado o disposto no art. 124 da Lei nº 14.133, de 2021.

CLÁUSULA SEXTA – DO CANCELAMENTO DA ATA DE REGISTRO DE PREÇOS

6.1 – O registro do fornecedor será cancelado pelo gerenciador, quando o fornecedor:

6.1.1 – Descumprir as condições da ata de registro de preços, sem motivo justificado;

SERVIÇO PÚBLICO MUNICIPAL
Processo Nº PE SRP 006/ 2025
Página Nº 340
Rubrica:
LUIZ FELIPE [illegible] PINHEIRO:02497188394

6.1.2 – Não retirar a nota de empenho, ou instrumento equivalente, no prazo estabelecido pela Administração sem justificativa razoável;

6.1.3 – Não aceitar manter seu preço registrado, na hipótese prevista no artigo 27, § 2º, do Decreto nº 11.462, de 2023; ou

6.1.4 – Sofrer sanção prevista nos incisos III ou IV do caput do art. 156 da Lei nº 14.133, de 2021.

6.1.4.1 – Na hipótese de aplicação de sanção prevista nos incisos III ou IV do caput do art. 156 da Lei nº 14.133, de 2021, caso a penalidade aplicada ao fornecedor não ultrapasse o prazo de vigência da ata de registro de preços, poderá o órgão ou a entidade gerenciadora, mediante decisão fundamentada, decidir pela manutenção do registro de preços, vedadas contratações derivadas da ata enquanto perdurarem os efeitos da sanção.

6.2 – O cancelamento de registros nas hipóteses previstas no item 6.1 será formalizado por despacho do órgão ou da entidade gerenciadora, garantidos os princípios do contraditório e da ampla defesa.

6.3 – Na hipótese de cancelamento do registro do fornecedor, o órgão ou a entidade gerenciadora poderá convocar os licitantes que compõem o cadastro de reserva, observada a ordem de classificação.

6.4 – O cancelamento dos preços registrados poderá ser realizado pelo gerenciador, em determinada ata de registro de preços, total ou parcialmente, nas seguintes hipóteses, desde que devidamente comprovadas e justificadas:

6.4.1 – Por razão de interesse público;

6.4.2 – A pedido do fornecedor, decorrente de caso fortuito ou força maior; ou

6.4.3 – Se não houver êxito nas negociações, nas hipóteses em que o preço de mercado tornar-se superior ou inferior ao preço registrado, nos termos dos artigos 26, § 3º e 27, § 4º, ambos do Decreto nº 11.462, de 2023.

CLÁUSULA SÉTIMA – DAS PENALIDADES

7.1 – O descumprimento da Ata de Registro de Preços ensejará aplicação das penalidades estabelecidas no instrumento convocatório;

7.1.2 As sanções também se aplicam aos integrantes do cadastro de reserva no registro de preços que, convocados, não honrarem o compromisso assumido injustificadamente após terem assinado a ata.

7.2 – É da competência do gerenciador a aplicação das penalidades decorrentes do descumprimento do pactuado nesta ata de registro de preço, exceto nas hipóteses em que o descumprimento disser respeito às contratações dos órgãos ou entidade participante, caso no qual caberá ao respectivo órgão participante a aplicação da penalidade.

7.3 – O órgão ou entidade participante deverá comunicar ao órgão gerenciador qualquer das ocorrências previstas no item 6.1, dada a necessidade de instauração de procedimento para cancelamento do registro do fornecedor.

CLÁUSULA OITAVA – DAS DISPOSIÇÕES FINAIS

8.1 – As condições gerais de execução do objeto, tais como os prazos para entrega e recebimento, as obrigações da Administração e do fornecedor registrado, penalidades e demais condições do ajuste, encontram-se definidos no Termo de Referência, Anexo I do instrumento convocatório.

8.2 – Integra a presente Ata de Registro de Preço, o Anexo I, com o cadastro de reserva das empresas signatárias que aceitam cotar os itens com os preços iguais ao do licitante vencedor do procedimento de contratação em referência.

8.3 – Fica eleito o Foro da cidade de Brejo - MA, para dirimir quaisquer litígios oriundos da presente ATA de Registro de Preços (ARP), que não puderem ser administrativamente solucionados, renunciando, como renunciado têm, a qualquer outro por mais privilegiado que seja, até mesmo [illegible] de qualquer das partes.

SERVIÇO PÚBLICO MUNICIPAL
Processo Nº PE SRP 006/ 2025
Pagina Nº 331
Rubrica:

LUIZ FELIPE ARANHA PINHEIRO:02497383 Assinado de forma digital por LUIZ FELIPE ARANHA PINHEIRO:02497383 Dados: 2025.02.21 09:18:49 -03'00'

CLÁUSULA NONA – DA ADESÃO À ATA DE REGISTRO DE PREÇOS

9.1 – Durante a vigência da ata, os órgãos e as entidades da Administração Pública Estadual, Distrital e Municipal que não participaram do procedimento de IRP poderão aderir à ata de registro de preços na condição de não participantes, observados os seguintes requisitos:

9.1.1 – Apresentação de justificativa da vantagem da adesão, inclusive em situações de provável desabastecimento ou descontinuidade de serviço público;

9.1.2 – Demonstração de que os valores registrados estão compatíveis com os valores praticados pelo mercado na forma do art. 23 da Lei nº 14.133, de 2021; e

9.1.3 – Consulta e aceitação prévias do órgão ou da entidade gerenciadora e do fornecedor.

9.2 A autorização do órgão ou entidade gerenciadora apenas será realizada após a aceitação da adesão pelo fornecedor.

9.2.1 – O órgão ou entidade gerenciadora poderá rejeitar adesões caso elas possam acarretar prejuízo à execução de seus próprios contratos ou à sua capacidade de gerenciamento.

9.3 – Após a autorização do órgão ou da entidade gerenciadora, o órgão ou entidade não participante deverá efetivar a aquisição ou a contratação solicitada em até noventa dias, observado o prazo de vigência da ata.

9.4 – O prazo de que trata o subitem anterior, relativo à efetivação da contratação, poderá ser prorrogado excepcionalmente, mediante solicitação do órgão ou da entidade não participante aceita pelo órgão ou pela entidade gerenciadora, desde que respeitado o limite temporal de vigência da ata de registro de preços.

9.5 – O órgão ou a entidade poderá aderir ao item da ata de registro de preços da qual seja integrante, na qualidade de não participante, para aqueles itens para os quais não tenha quantitativo registrado, observados os requisitos do item 9.1.

9.5 – As aquisições ou contratações adicionais não poderão exceder, por órgão ou entidade, a cinquenta por cento dos quantitativos dos itens do instrumento convocatório registrados na ata de registro de preços para o gerenciador e para os participantes.

9.6 – O quantitativo decorrente das adesões não poderá exceder, na totalidade, ao dobro do quantitativo de cada item registrado na ata de registro de preços para o gerenciador e os participantes, independentemente do número de órgãos ou entidades não participantes que aderirem à ata de registro de preços.

CLÁUSULA DÉCIMA – DOS ITENS REGISTRADOS

10.1 – O preço registrado, as especificações do objeto, as quantidades de cada item e as demais condições ofertadas na proposta são as que seguem:

ESPECIFICAÇÕES E ITENS DA ARP

LOTE I - EDUCAÇÃO INFANTIL

Item	Descrição	Marca	Unidade	Quant.	Valor Unit.	R$ Total
1	Livro didático da educação infantil voltado para alunos das creches - 2 anos vol. único (Linguagem, Matemática, Sociedade e Natureza, Livro da Família de orientação psicopedagógica, proposta pedagógica alinhada de acordo com a BNCC	Editora Livro Ideal	Kit	350	R$ 298,00	R$ 104.300,00
2	Livro didático da educação infantil voltado para alunos das creches - 3 anos vols.1 e 2 (Linguagem, Matemática, Sociedade e Natureza, Livro da Família de orientação psicopedagógica, proposta pedagógica alinhada de acordo com a BNCC	Editora Livro Ideal	Kit	450	R$ 411,00	R$ 184.950,00
3	Livro didático da educação infantil voltado para alunos do Pré I - 4 anos vols.1 e 2 (Linguagem, Matemática, Sociedade e Natureza, Livro da Família de orientação	Editora Livro Ideal	Kit	600	R$ 411,00	R$ 246.600,00

SERVIÇO PÚBLICO MUNICIPAL
Processo Nº PE SRP 006/2025
Pagina Nº 372
Rubrica:

LUIZ FELIPE ARANHA PEREIRA:07487183377

23

	psicopedagogica, proposta pedagógica alinhada de acordo com a BNCC					
4	Livro didático da educação infantil voltado para alunos do Pré II – 5 anos vols.1 e 2 (Linguagem, Matemática, Sociedade e Natureza. Livro da Família de orientação psicopedagogica, proposta pedagógica alinhada de acordo com a BNCC	Editora Livro Ideal	Kit	650	R$ 411,00	R$ 267.150,00
	Valor Total do Lote					**R$ 803.000,00**

LOTE II - EDUCAÇÃO FUNDAMENTAL

Item	Descrição	Marca	Unidade	Quant.	Valor Unit.	R$ Total
1	Coleção didática suplementar voltada para alunos do 1°ano do ensino fundamental, contendo português e matemática mais um caderno de desafios, a coleção deverá conter os 16 gêneros textuais com no mínimo 06 atividades correspondentes, nos moldes e parâmetros de acordo com a BNCC.O kit deverá acompanhar: Assessoria pedagógica em uma plataforma digital, encontros presenciais e onlines de professores e a equipe de gestores das escolas, o material suplementar deverá acompanhar o processo de formação de educadores com carga horária mínima de 44 horas conferindo a seus concluintes uma certificação deverá acompanhar também acompanhamento pedagógico dos resultados e uma reunião com a equipe técnica da secretaria.	Editora Livro Ideal	Kit	500	R$ 406,00	R$ 203.000,00
2	Coleção didática suplementar voltada para alunos do 2°ano do ensino fundamental, contendo português e matemática mais um caderno de desafios, a coleção deverá conter os 16 gêneros textuais com no mínimo 06 atividades correspondentes, nos moldes e parâmetros de acordo com a BNCC.O kit deverá acompanhar: Assessoria pedagógica em uma plataforma digital, encontros presenciais e onlines de professores e a equipe de gestores das escolas, o material suplementar deverá acompanhar o processo de formação de educadores com carga horária mínima de 44 horas conferindo a seus concluintes uma certificação deverá acompanhar também acompanhamento pedagógico dos resultados e uma reunião com a equipe técnica da secretaria.	Editora Livro Ideal	Kit	500	R$ 406,00	R$ 203.000,00
3	Coleção didática suplementar voltada para alunos do 3°ano do ensino fundamental, contendo português e matemática mais um caderno de desafios, a coleção deverá conter os 16 gêneros textuais com no mínimo 06 atividades correspondentes, nos moldes e parâmetros de acordo com a BNCC. O kit deverá acompanhar: Assessoria pedagógica em uma plataforma digital, encontros presenciais e onlines de professores e a equipe de gestores das escolas, o material suplementar deverá acompanhar o processo de formação de educadores com carga horária mínima de 44 horas conferindo a seus concluintes uma certificação deverá acompanhar também acompanhamento pedagógico dos resultados e uma reunião com a equipe técnica da secretaria.	Editora Livro Ideal	Kit	550	R$ 406,00	R$ 223.300,00

SERVIÇO PÚBLICO MUNICIPAL
Processo N° PE SRP 006/ 2025
Pagina N° 339
Rubrica: LUIZ FELIPE ARANHA PINHEIRO:02452385

394

4	Coleção didática suplementar voltada para alunos do 4°ano do ensino fundamental, contendo português e matemática mais um caderno de desafios, coleção deverá conter os 16 gêneros textuais com no mínimo 06 atividades correspondentes, nos moldes e parâmetros de acordo com a BNCC. O kit deverá acompanhar: Assessoria pedagógica em uma plataforma digital, encontros presenciais e onlines de professores e a equipe de gestores das escolas, o material suplementar deverá acompanhar o processo de formação de educadores com carga horária mínima de 44 horas conferindo a seus concluintes uma certificação deverá acompanhar também acompanhamento pedagógico dos resultados e uma reunião com a equipe técnica da secretaria.	Editora Livro Ideal	Kit	650	R$ 406,00	R$ 263.900,00
5	Coleção didática suplementar voltada para alunos do 5°ano do ensino fundamental, contendo português e matemática mais um caderno de desafios, a coleção deverá conter os 16 gêneros textuais com no mínimo 06 atividades correspondentes, nos moldes e parâmetros de acordo com a BNCC. O kit deverá acompanhar: Assessoria pedagógica em uma plataforma digital, encontros presenciais e onlines de professores e a equipe de gestores das escolas, o material suplementar deverá acompanhar o processo de formação de educadores com carga horária mínima de 44 horas conferindo a seus concluintes uma certificação deverá acompanhar também acompanhamento pedagógico dos resultados e uma reunião com a equipe técnica da secretaria.	Editora Livro Ideal	Kit	650	R$ 406,00	R$ 263.900,00
6	Coleção didática suplementar voltada para alunos do 6°ano do ensino fundamental, contendo português e matemática mais um caderno de desafios, a coleção deverá conter os 16 gêneros textuais com no mínimo 06 atividades correspondentes, nos moldes e parâmetros de acordo com a BNCC. O kit deverá acompanhar: Assessoria pedagógica em uma plataforma digital, encontros presenciais e onlines de professores e a equipe de gestores das escolas, o material suplementar deverá acompanhar o processo de formação de educadores com carga horária mínima de 44 horas conferindo a seus concluintes uma certificação deverá acompanhar também acompanhamento pedagógico dos resultados e uma reunião com a equipe técnica da secretaria	Editora Livro Ideal	Kit	650	R$ 406,00	R$ 263.900,00
7	Coleção didática suplementar voltada para alunos do 7°ano do ensino fundamental, contendo português e matemática mais um caderno de desafios, a coleção deverá conter os 16 gêneros textuais com no mínimo 06 atividades correspondentes, nos moldes e parâmetros de acordo com a BNCC. O kit deverá acompanhar: Assessoria pedagógica em uma plataforma digital, encontros presenciais e onlines de professores e a equipe de gestores das escolas, o material suplementar deverá acompanhar o processo de formação de educadores com carga horária mínima de 44	Editora Livro Ideal	Kit	650	R$ 406,00	R$ 263.900,00

SERVIÇO PÚBLICO MUNICIPAL
Processo N° PE SRP 006/ 2025
Pagina N° 329
Rubrica:

	horas conferindo a seus concluintes uma certificação deverá acompanhar também acompanhamento pedagógico dos resultados e uma reunião com a equipe técnica da secretaria. Coleção didática suplementar voltada para alunos do 8°ano do ensino fundamental, contendo português e matemática mais um caderno de desafios, a coleção deverá conter os 16 gêneros textuais com no mínimo 06 atividades correspondentes, nos moldes e parâmetros de acordo com a BNCC. O kit deverá acompanhar: Assessoria pedagógica em uma plataforma digital, encontros presenciais e onlines de professores e a equipe de gestores das escolas, o material suplementar deverá acompanhar o processo de formação de educadores com carga horaria mínima de 44 horas conferindo a seus concluintes uma certificação deverá acompanhar também acompanhamento pedagógico dos resultados e uma reunião com a equipe técnica da secretaria Coleção didática suplementar voltada para alunos do 9°ano do ensino fundamental, contendo português e matemática mais um caderno de desafios, coleção deverá conter os 16 gêneros textuais com no mínimo 06 atividades correspondentes, nos moldes e parâmetros de acordo com a BNCC. O kit deverá acompanhar: Assessoria pedagógica em uma plataforma digital, encontros presenciais e onlines de professores e a equipe de gestores das escolas, o material suplementar deverá acompanhar o processo de formação de educadores com carga horaria mínima de 44 horas conferindo a seus concluintes uma certificação deverá acompanhar também acompanhamento pedagógico dos resultados e uma reunião com a equipe técnica da secretaria Coleção didático suplementar voltada a professores do 1° ao 9°ano do ensino fundamental, contendo português e matemática, nos moldes e parâmetros de acordo com a BNCC. O material do professor deverá atender as necessidades da fundamentação teórica e encaminhamentos metodológicos propostos nos materiais do aluno. O livro deve apresentar todas as páginas do livro do aluno em formato reduzido com descrição de atividade página a pagina. Dessa forma o livro de orientações ao professor deverá conter a fundamentação teórica descrição das áreas de conhecimento em forma de quadro de conteúdos critérios de avaliação e descrição de atividades condizentes com cada página do livro do aluno em formato reduzido além das orientações metodológicas e gabaritos deverá ter um tamanho aproximado de 29,5 cm por 23,5 cm em cores.					
8		Editora Livro Ideal	Kit	650	R$ 406,00	R$ 263.900,00
9		Editora Livro Ideal	Kit	700	R$ 406,00	R$ 284.200,00
10		Editora Livro Ideal	Kit	300	R$ 406,00	R$ 121.800,00
	Valor Total do Lote					**R$ 2.354.800,00**

LOTE III - EDUCAÇÃO DE JOVENS E ADULTOS

Item	Descrição	Marca	Unidade	Quant.	Valor Unit.	R$ Total

SERVIÇO PÚBLICO MUNICIPAL
Processo Nº PE SRP 006/2025
Pagina Nº 375
Rubrica:
LUIZ FELIPE ARANHA
394

1	Livro didático interdisciplinar da Educação de Jovens e Adultos - Alfabetizaçao e Letramento voltado para alunos do 1° ano, abrange as seguintes disciplinas: Matematica e Português, nos moldes e parâmetros de acordo com a BNCC	Editora SEI	Und	200	R$ 249,00	R$ 49.800,00
2	Livro didático interdisciplinar da Educação de Jovens e Adultos - 1ª Etapa voltado para alunos do 2°/3°anos, abrange as seguintes disciplinas: Português, Matemática, Ciências Humana e da Natureza, nos moldes e parâmetros de acordo com a BNCC.	Editora SEI	Und	200	R$ 249,00	R$ 49.800,00
3	Livro didático interdisciplinar da Educação de Jovens e Adultos - 2ª Etapa voltado para alunos do 4°/5°anos, abrange as seguintes disciplinas: Português, Matematica, História, Geografia, Educação Religiosa, Ciências Humana e da Natureza, nos moldes e parâmetros de acordo com a BNCC.	Editora SEI	Und	250	R$ 245,00	R$ 61.250,00
4	Livro didático interdisciplinar da Educação de Jovens e Adultos - 3ª Etapa voltado para alunos do 6°/7°anos, abrange as seguintes disciplinas: Português, Inglês, Arte, Matemática, História, Geografia, Educação Religiosa, Educação Física, Ciências Humana e da Natureza, nos moldes e parâmetros de acordo com a BNCC.	Editora SEI	Und	700	R$ 316,00	R$ 221.200,00
5	Livro didático interdisciplinar da Educação de Jovens e Adultos - 4ª Etapa voltado para alunos do 8°/9°anos, abrange as seguintes disciplinas: Português, Inglês, Arte, Matemática, História, Geografia, Educação Religiosa, Educação Física, Ciências Humana e da Natureza, nos moldes e parâmetros de acordo com a BNCC.	Editora SEI	Und	500	R$ 316,00	R$ 158.000,00
6	Livro didático interdisciplinar da Educação de Jovens e Adultos - Alfabetização e Letramento voltado para professores do 1° ano, abrange as seguintes disciplinas: Matemática e Português, nos moldes e parâmetros de acordo com a BNCC	Editora SEI	Und	100	R$ 249,00	R$ 24.900,00
7	Livro didático interdisciplinar da Educação de Jovens e Adultos - 1ª Etapa voltado para professores do 2°/3°anos, abrange as seguintes disciplinas: Português, Matemática, Ciências Humana e da Natureza, nos moldes e parâmetros de acordo com a BNCC.	Editora SEI	Und	100	R$ 249,00	R$ 24.900,00
8	Livro didático interdisciplinar da Educação de Jovens e Adultos - 2ª Etapa voltado para professores do 4°/5°anos, abrange as seguintes disciplinas: Português, Matemática, História, Geografia, Educação Religiosa, Ciências Humana e da Natureza, nos moldes e parâmetros de acordo com a BNCC	Editora SEI	Und	100	R$ 245,00	R$ 24.500,00
9	Livro didático interdisciplinar da Educação de Jovens e Adultos - 3ª Etapa voltado para professores do 6°/7°anos, abrange as seguintes disciplinas: Português, Inglês, Arte, Matemática, História, Geografia, Educação Religiosa, Educação Física, Ciências Humana e da Natureza, nos moldes e parâmetros de acordo com a BNCC.	Editora SEI	Und	150	R$ 316,00	R$ 47.400,00
10	Livro didático interdisciplinar da Educação de Jovens e Adultos - 4ª Etapa voltado para professores do 8°/9°anos, abrange as seguintes	Editora SEI	Und			

SERVIÇO PÚBLICO MUNICIPAL
Processo Nº PE SRP 006/ 2025
Pagina Nº
Rubrica:

disciplinas: Português, Inglês, Arte, Matemática, História, Geografia, Educação Religiosa, Educação Física, Ciências Humana e da Natureza, nos moldes e parâmetros de acordo com a BNCC		
	Valor Total do Lote	**R$ 709.150,00**
	Valor Total	**R$ 3.866.950,00**

Brejo - MA, 21 de Fevereiro de 2025

ASSINATURAS

PELA GERENCIADORA

Maria dos Milagres Lima Martins
Secretária Municipal de Educação

PELA BENEFICIÁRIA

LUIZ FELIPE ARANHA PINHEIRO:02497188394

Assinado de forma digital por LUIZ FELIPE ARANHA PINHEIRO:02497188394
Dados: 2025.02.21 09:20:16 -03'00'

Luiz Felipe Aranha Pinheiro
Representante Legal

SERVIÇO PÚBLICO MUNICIPAL
Processo Nº PE SRP 006/ 2025
Pagina Nº 377
Rubrica:

e a contratação de empresa para fornecimento de gêneros alimentícios perecíveis e não perecíveis, visando atender a grande demanda da Secretaria Municipal de Finanças, Planejamento e Gestão Tributária do município de Balsas-MA. VIGÊNCIA: O presente contrato iniciar-se-á na data de sua assinatura e terá vigência até 31 de dezembro de 2025. PREÇO: O valor do presente Termo de Contrato é de R$ 150.087,08 (cento e cinquenta mil e oitenta e sete reais e oito centavos). DOTAÇÃO ORÇAMENTÁRIA: 20.605.0139.2-086 3.3.90.30.00.00 04.122.0051.2-014 3.3.90.30.00.00. DO FORO: Comarca de Balsas-MA. DATA DA ASSINATURA: 20 de fevereiro de 2025. ASSINATURAS: DIEGO SILVA SCHERER (CONTRATANTE) E RAIMUNDO GOMES MAIA NETO (CONTRATADA).

Publicado por: SAMARA LOPES PEREIRA
Código identificador: c09be9243112ba0c32016f69[illegible]a8d

PREFEITURA MUNICIPAL DE BREJO

EXTRATO DA ATA DE REGISTRO DE PREÇOS Nº 007/2025

DADOS DO PROCESSO DE ORIGEM	
Nº PROCESSO ADMINISTRATIVO:	0006/2025
Nº PROCESSO DE CONTRATAÇÃO:	006/2025
MODALIDADE:	Pregão Eletrônico
ÓRGÃO GERENCIADOR:	Secretaria Municipal de Educação
OBJETO:	Registro de Preços com o objetivo de futura e eventual contratação de empresa para aquisição de livros didáticos voltados para educação infantil, fundamental e educação de jovens e adultos – EJA, de Interesse da Secretaria Municipal de Educação de Brejo/MA
VALOR TOTAL REGISTRADO:	R$ 3.866.950,00 (três milhões, oitocentos e sessenta e seis mil e novecentos e cinquenta reais)
VIGÊNCIA INICIAL:	21 de Fevereiro de 2025
VIGÊNCIA FINAL:	21 de Fevereiro de 2026

DADOS DO ÓRGÃO GERENCIADOR			
NOME:	SECRETARIA MUNICIPAL DE EDUCAÇÃO	CNPJ:	06.116.743/0001-08
LOGRADOURO:	Av Luis Domingues, 95	BAIRRO:	Centro
CIDADE:	Brejo	ESTADO:	Maranhão
REPRESENTANTE:	Maria dos Milagres Lima Martins	CPF:	025.077.743-63

DADOS DO BENEFICIÁRIO			
RAZÃO SOCIAL:	L F EDITORA E DISTRIBUIDORA DE LIVROS LTDA	CPF/CNPJ:	37.664.917/0001-09
ENDEREÇO:	Avenida Getulio Vargas, 145	BAIRRO:	Apeadouro
CIDADE:	São Luis	ESTADO:	Maranhão
REPRESENTANTE:	Luiz Felipe Aranha Pinheiro	CPF:	024.971.883-94

DOS ITENS REGISTRADOS

ESPECIFICAÇÕES E ITENS DA ARP

LOTE I - EDUCAÇÃO INFANTIL

Item	Descrição	Marca	Unidade	Quant.	Valor Unit.	R$ Total
1	Livro didático da educação infantil voltado para alunos das creches - 2 anos vol. único (Linguagem, Matemática, Sociedade e Natureza, Livro da Família de orientação psicopedagógica, proposta pedagógica alinhada de acordo com a BNCC	Editora Livro Ideal	Kit	350	R$ 298,00	R$ 104.300,00
2	Livro didático da educação infantil voltado para alunos das creches - 3 anos vols.1 e 2 (Linguagem, Matemática, Sociedade e Natureza, Livro da Família de orientação psicopedagógica, proposta pedagógica alinhada de acordo com a BNCC	Editora Livro Ideal	Kit	450	R$ 411,00	R$ 184.950,00
3	Livro didático da educação infantil voltado para alunos do Pré I - 4 anos vols.1 e 2 (Linguagem, Matemática, Sociedade e Natureza, Livro da Família de orientação psicopedagógica, proposta pedagógica alinhada de acordo com a BNCC	Editora Livro Ideal	Kit	600	R$ 411,00	R$ 246.600,00
4	Livro didático da educação infantil voltado para alunos do Pré II - 5 anos vols.1 e 2 (Linguagem, Matemática, Sociedade e Natureza, Livro da Família de orientação psicopedagógica, proposta pedagógica alinhada de acordo com a BNCC	Editora Livro Ideal	Kit	650	R$ 411,00	R$ 267.150,00
Valor Total do Lote						**R$ 803.000,00**

SERVIÇO PÚBLICO MUNICIPAL
Processo Nº PE SRP 006/ 2025
Página Nº 318
Rubrica:

LOTE II - EDUCAÇÃO FUNDAMENTAL						
Item	Descrição	Marca	Unidade	Quant.	Valor Unit.	R$ Total
1	Coleção didática suplementar voltada para alunos do 1°ano do ensino fundamental, contendo português e matemática mais um caderno de desafios, a coleção deverá conter os 16 gêneros textuais com no mínimo 06 atividades correspondentes, nos moldes e parâmetros de acordo com a BNCC.O kit deverá acompanhar: Assessoria pedagógica em uma plataforma digital, encontros presenciais e onlines de professores e a equipe de gestores das escolas, o material suplementar deverá acompanhar o processo de formação de educadores com carga horária mínima de 44 horas conferindo a seus concluintes uma certificação deverá acompanhar também acompanhamento pedagógico dos resultados e uma reunião com a equipe técnica da secretaria.	Editora Livro Ideal	Kit	500	R$ 406,00	R$ 203.000,00
2	Coleção didática suplementar voltada para alunos do 2°ano do ensino fundamental, contendo português e matemática mais um caderno de desafios, a coleção deverá conter os 16 gêneros textuais com no mínimo 06 atividades correspondentes, nos moldes e parâmetros de acordo com a BNCC.O kit deverá acompanhar: Assessoria pedagógica em uma plataforma digital, encontros presenciais e onlines de professores e a equipe de gestores das escolas, o material suplementar deverá acompanhar o processo de formação de educadores com carga horária mínima de 44 horas conferindo a seus concluintes uma certificação deverá acompanhar também acompanhamento pedagógico dos resultados e uma reunião com a equipe técnica da secretaria.	Editora Livro Ideal	Kit	500	R$ 406,00	R$ 203.000,00
3	Coleção didática suplementar voltada para alunos do 3°ano do ensino fundamental, contendo português e matemática mais um caderno de desafios, a coleção deverá conter os 16 gêneros textuais com no mínimo 06 atividades correspondentes, nos moldes e parâmetros de acordo com a BNCC. O kit deverá acompanhar: Assessoria pedagógica em uma plataforma digital, encontros presenciais e onlines de professores e a equipe de gestores das escolas, o material suplementar deverá acompanhar o processo de formação de educadores com carga horária mínima de 44 horas conferindo a seus concluintes uma certificação. deverá acompanhar também acompanhamento pedagógico dos resultados e uma reunião com a equipe técnica da secretaria.	Editora Livro Ideal	Kit	550	R$ 406,00	R$ 223.300,00
4	Coleção didática suplementar voltada para alunos do 4°ano do ensino fundamental, contendo português e matemática mais um caderno de desafios. coleção deverá conter os 16 gêneros textuais com no mínimo 06 atividades correspondentes, nos moldes e parâmetros de acordo com a BNCC. O kit deverá acompanhar: Assessoria pedagógica em uma plataforma digital, encontros presenciais e onlines de professores e a equipe de gestores das escolas. o material suplementar deverá acompanhar o processo de formação de educadores com carga horaria mínima de 44 horas conferindo a seus concluintes uma certificação deverá acompanhar também acompanhamento pedagógico dos resultados e uma reunião com a equipe técnica da secretaria.	Editora Livro Ideal	Kit	650	R$ 406,00	R$ 263.900,00

SERVIÇO PÚBLICO MUNICIPAL
Processo N° PE SRP 006/ 2025
Pagina N° 329
Rubrica:

5	Coleção didática suplementar voltada para alunos do 5°ano do ensino fundamental, contendo português e matemática mais um caderno de desafios, a coleção deverá conter os 16 gêneros textuais com no mínimo 06 atividades correspondentes, nos moldes e parâmetros de acordo com a BNCC. O kit deverá acompanhar: Assessoria pedagógica em uma plataforma digital, encontros presenciais e onlines de professores e a equipe de gestores das escolas, o material suplementar deverá acompanhar o processo de formação de educadores com carga horária mínima de 44 horas conferindo a seus concluintes uma certificação deverá acompanhar também acompanhamento pedagógico dos resultados e uma reunião com a equipe técnica da secretaria.	Editora Livro Ideal	Kit	650	R$ 406,00	R$ 263.900,00
6	Coleção didática suplementar voltada para alunos do 6°ano do ensino fundamental, contendo português e matemática mais um caderno de desafios, a coleção deverá conter os 16 gêneros textuais com no mínimo 06 atividades correspondentes, nos moldes e parâmetros de acordo com a BNCC. O kit deverá acompanhar: Assessoria pedagógica em uma plataforma digital, encontros presenciais e onlines de professores e a equipe de gestores das escolas, o material suplementar deverá acompanhar o processo de formação de educadores com carga horária mínima de 44 horas conferindo a seus concluintes uma certificação deverá acompanhar também acompanhamento pedagógico dos resultados e uma reunião com a equipe técnica da secretaria	Editora Livro Ideal	Kit	650	R$ 406,00	R$ 263.900,00
7	Coleção didática suplementar voltada para alunos do 7°ano do ensino fundamental, contendo português e matemática mais um caderno de desafios, a coleção deverá conter os 16 gêneros textuais com no mínimo 06 atividades correspondentes, nos moldes e parâmetros de acordo com a BNCC. O kit deverá acompanhar: Assessoria pedagógica em uma plataforma digital, encontros presenciais e onlines de professores e a equipe de gestores das escolas, o material suplementar deverá acompanhar o processo de formação de educadores com carga horária mínima de 44 horas conferindo a seus concluintes uma certificação deverá acompanhar também acompanhamento pedagógico dos resultados e uma reunião com a equipe técnica da secretaria.	Editora Livro Ideal	Kit	650	R$ 406,00	R$ 263.900,00
8	Coleção didática suplementar voltada para alunos do 8°ano do ensino fundamental, contendo português e matemática mais um caderno de desafios, a coleção deverá conter os 16 gêneros textuais com no mínimo 06 atividades correspondentes, nos moldes e parâmetros de acordo com a BNCC. O kit deverá acompanhar: Assessoria pedagógica em uma plataforma digital, encontros presenciais e onlines de professores e a equipe de gestores das escolas, o material suplementar deverá acompanhar o processo de formação de educadores com carga horária mínima de 44 horas conferindo a seus concluintes uma certificação deverá acompanhar também acompanhamento pedagógico dos resultados e uma reunião com a equipe técnica da secretaria	Editora Livro Ideal	Kit	650	R$ 406,00	R$ 263.900,00

30

SERVIÇO PÚBLICO MUNICIPAL
Processo Nº PE SRP 006/ 2025
Pagina Nº 380
Rubrica:

9	Coleção didática suplementar voltada para alunos do 9°ano do ensino fundamental, contendo português e matemática mais um caderno de desafios, coleção deverá conter os 16 gêneros textuais com no mínimo 06 atividades correspondentes, nos moldes e parâmetros de acordo com a BNCC. O kit deverá acompanhar: Assessoria pedagógica em uma plataforma digital, encontros presenciais e onlines de professores e a equipe de gestores das escolas, o material suplementar deverá acompanhar o processo de formação de educadores com carga horaria mínima de 44 horas conferindo a seus concluintes uma certificação deverá acompanhar também acompanhamento pedagógico dos resultados e uma reunião com a equipe técnica da secretaria	Editora Livro Ideal	Kit	700	R$ 406,00	R$ 284.200,00
10	Coleção didático suplementar voltada a professores do 1° ao 9°ano do ensino fundamental, contendo português e matemática, nos moldes e parâmetros de acordo com a BNCC. O material do professor deverá atender as necessidades da fundamentação teórica e encaminhamentos metodológicos propostos nos materiais do aluno. O livro deve apresentar todas as páginas do livro do aluno em formato reduzido com descrição de atividade página a página. Dessa forma o livro de orientações ao professor deverá conter a fundamentação teórica descrição das áreas de conhecimento em forma de quadro de conteúdos critérios de avaliação e descrição de atividades condizentes com cada página do livro do aluno em formato reduzido além das orientações metodológicas e gabaritos deverá ter um tamanho aproximado de 29,5 cm por 23,5 cm em cores.	Editora Livro Ideal	Kit	300	R$ 406,00	R$ 121.800,00
Valor Total do Lote						**R$ 2.354.800,00**

LOTE III - EDUCAÇÃO DE JOVENS E ADULTOS

Item	Descrição	Marca	Unidade	Quant.	Valor Unit.	R$ Total
1	Livro didático interdisciplinar da Educação de Jovens e Adultos - Alfabetização e Letramento voltado para alunos do 1° ano, abrange as seguintes disciplinas: Matemática e Português, nos moldes e parâmetros de acordo com a BNCC.	Editora SEI	Und	200	R$ 249,00	R$ 49.800,00
2	Livro didático interdisciplinar da Educação de Jovens e Adultos - 1ª Etapa voltado para alunos do 2°/3°anos, abrange as seguintes disciplinas: Português, Matemática, Ciências Humana e da Natureza, nos moldes e parâmetros de acordo com a BNCC.	Editora SEI	Und	200	R$ 249,00	R$ 49.800,00
3	Livro didático interdisciplinar da Educação de Jovens e Adultos - 2ª Etapa voltado para alunos do 4°/5°anos, abrange as seguintes disciplinas: Português, Matemática, História, Geografia, Educação Religiosa, Ciências Humana e da Natureza, nos moldes e parâmetros de acordo com a BNCC.	Editora SEI	Und	250	R$ 245,00	R$ 61.250,00
4	Livro didático interdisciplinar da Educação de Jovens e Adultos - 3ª Etapa voltado para alunos do 6°/7°anos, abrange as seguintes disciplinas: Português, Inglês, Arte, Matemática, História, Geografia, Educação Religiosa, Educação Física, Ciências Humana e da Natureza, nos moldes e parâmetros de acordo com a BNCC.	Editora SEI	Und	700	R$ 316,00	R$ 221.200,00
5	Livro didático interdisciplinar da Educação de Jovens e Adultos - 4ª Etapa voltado para alunos do 8°/9°anos, abrange as seguintes disciplinas: Português, Inglês, Arte, Matemática, História, Geografia, Educação Religiosa, Educação Física, Ciências Humana e da Natureza, nos moldes e parâmetros de acordo com a BNCC.	Editora SEI	Und	500	R$ 316,00	R$ 158.000,00

SERVIÇO PÚBLICO MUNICIPAL
Processo Nº PE SRP 006/ 2025
Pagina Nº 381
Rubrica:

6	Livro didático interdisciplinar da Educação de Jovens e Adultos - Alfabetização e Letramento voltado para professores do 1° ano, abrange as seguintes disciplinas: Matemática e Português, nos moldes e parâmetros de acordo com a BNCC	Editora SEI	Und	100	R$ 249,00	R$ 24.900,00
7	Livro didático interdisciplinar da Educação de Jovens e Adultos - 1ª Etapa voltado para professores do 2°/3°anos, abrange as seguintes disciplinas: Português, Matemática, Ciências Humana e da Natureza, nos moldes e parâmetros de acordo com a BNCC.	Editora SEI	Und	100	R$ 249,00	R$ 24.900,00
8	Livro didático interdisciplinar da Educação de Jovens e Adultos - 2ª Etapa voltado para professores do 4°/5°anos, abrange as seguintes disciplinas: Português, Matemática, História, Geografia, Educação Religiosa, Ciências Humana e da Natureza, nos moldes e parâmetros de acordo com a BNCC	Editora SEI	Und	100	R$ 245,00	R$ 24.500,00
9	Livro didático interdisciplinar da Educação de Jovens e Adultos - 3ª Etapa voltado para professores do 6°/7°anos, abrange as seguintes disciplinas: Português, Inglês, Arte, Matemática, História, Geografia, Educação Religiosa, Educação Física, Ciências Humana e da Natureza, nos moldes e parâmetros de acordo com a BNCC.	Editora SEI	Und	150	R$ 316,00	R$ 47.400,00
10	Livro didático interdisciplinar da Educação de Jovens e Adultos - 4ª Etapa voltado para professores do 8°/9°anos, abrange as seguintes disciplinas: Português, Inglês, Arte, Matemática, História, Geografia, Educação Religiosa, Educação Física, Ciências Humana e da Natureza, nos moldes e parâmetros de acordo com a BNCC	Editora SEI	Und	150	R$ 316,00	R$ 47.400,00
Valor Total do Lote						**R$ 709.150,00**
Valor Total						**R$ 3.866.950,00**

Brejo - MA, 21 de Fevereiro de 2025

ASSINATURAS

PELA GERENCIADORA	PELA BENEFICIÁRIA
Maria dos Milagres Lima Martins Secretária Municipal de Educação	Luiz Felipe Aranha Pinheiro Representante Legal

Publicado por: ANSELMO BARBOSA MOURÃO
Código identificador: 459a1f347e5461b90e13c873b353975d

EXTRATO DE CONTRATO - PE SRP Nº 015/2025

EXTRATO DE CONTRATO - PE SRP Nº 015/2025. PREGÃO ELETRÔNICO SRP Nº 004/2024. CONTRATANTE: FUNDO MUNICIPAL DE ASSISTÊNCIA SOCIAL, CNPJ nº 18.362.720/0001-62. CONTRATADA: LIMA J N EMPREENDIMENTOS - ROBERT LTDA / CNPJ: 38.060.309/0001-40. OBJETO: Contratação de empresa para aquisição de água mineral, gás glp e suprimentos, para atender as necessidades da Secretaria Municipal de Assistência Social. VALOR CONTRATADO: R$ 55.749,00 (cinquenta e cinco mil e setecentos e quarenta e nove reais). VIGENCIA DO CONTRATO: 03/02/2025 à 03/02/2026. DATA DE ASSINATURA DO CONTRATO: 03 de fevereiro de 2025. FUNDO MUN. DE ASSISTÊNCIA SOCIAL - 3.3.90.30.00 Material de Consumo. BASE LEGAL: Lei nº 14.133, de 1º de abril de 2021, Decreto Municipal nº63/2024 e suas alterações posteriores. Brejo - MA, 03 de fevereiro de 2025. Claudia Maria Da Silva Oliveira - Secretaria Municipal de Assistência Social.

Publicado por: ANSELMO BARBOSA MOURÃO
Código identificador: f899bd02a1cec200e271832de7ac43cb

PREFEITURA MUNICIPAL DE BURITI

DECRETO Nº 14/2025 GAB DE EXNERAÇÃO DE SERVIÇO PÚBLICO MUNICIPAL

Processo Nº PE SRP 006/2025
Rubrica: 382

O **PREFEITO MUNICIPAL DE BURITI-MA**, no uso de suas atribuições legais conferidas pela Constituição Federal e pela Lei Orgânica do Município e,

CONSIDERANDO o requerimento de exoneração a pedido, formulado pela servidora **HALYNNE CRISTINE DE SOUSA DOURADO**, nomeada para

33

MAPA DE GERENCIAMENTO DE RISCOS

Art. 18, inciso X da Lei 14.133/2021

Unidade Requisitante
Secretaria Municipal de Educação, 06.073.682/0001-49

Equipe de Planejamento
Ailza Maria Aranha da Silva, Claudemir Vieira da Silva

Objeto Detalhado
Adesão a ata de registro de preços de outras prefeituras ou Estados

O presente gerenciamento de riscos permite ações contínuas de planejamento, organização e controle dos recursos relacionados aos riscos que possam comprometer o sucesso do planejamento da contratação, da seleção do fornecedor e da gestão contratual.

O Mapa de Gerenciamento de Riscos contém a identificação e a análise dos principais riscos, consistindo na compreensão da natureza e determinação do nível de risco, que corresponde à combinação do impacto e de suas probabilidades que possam comprometer a efetividade da contratação, bem como o alcance dos resultados pretendidos com a solução a ser contratada.

Para cada risco identificado, definiu-se: a probabilidade de ocorrência dos eventos, os possíveis danos e impacto caso o risco ocorra, possíveis ações preventivas e de contingência (respostas aos riscos), bem como o registro e o acompanhamento das ações de tratamento dos riscos.

Para estimar o nível dos riscos, utilizou-se a matriz abaixo recomendada no Referencial Básico de Gestão de Riscos do TCU.

ESCALA DE PROBABILIDADES

PROBABILIDADE	DESCRIÇÃO DA PROBABILIDADE, DESCONSIDERANDO OS CONTROLES	PESO
Muito Baixa	**Improvável**. Em situações excepcionais, o evento poderá até ocorrer, mas nada nas circunstâncias indica essa possibilidade.	1
Baixa	**Rara.** De forma inesperada ou casual, o evento poderá ocorrer, pois as circunstâncias pouco indicam essa possibilidade.	2
Média	**Possível.** De alguma forma, o evento poderá ocorrer, pois as circunstâncias	5

	indicam moderadamente essa possibilidade.	
Alta	**Provável.** De forma até esperada, o evento poderá ocorrer, pois as circunstâncias indicam fortemente essa possibilidade	8
Muito Alta	**Praticamente certa.** De forma inequívoca, o evento ocorrerá, às circunstâncias indicam claramente essa possibilidade	10

ESCALA DE CONSEQUÊNCIAS

IMPACTO	DESCRIÇÃO DA PROBABILIDADE, DESCONSIDERANDO OS CONTROLES	PESO
Muito Baixo	**Mínimo** impacto nos objetivos (estratégicos, operacionais, de informação/comunicação/divulgação ou de conformidade).	1
Baixo	**Pequeno** impacto nos objetivos (idem)	2
Médio	**Moderado** impacto nos objetivos (idem), porém recuperável.	5
Alto	**Significativo** impacto nos objetivos (idem), de difícil reversão	8
Muito Alto	**Catastrófico** impacto nos objetivos (idem), de forma irreversível.	10

MATRIZ DE RISCO

IMPACTO					
MUITO ALTO	RISCO MÉDIO	RISCO MÉDIO	RISCO ALTO	RISCO EXTREMO	RISCO EXTREMO
ALTO	RISCO BAIXO	RISCO MÉDIO	RISCO ALTO	RISCO ALTO	RISCO EXTREMO
MÉDIO	RISCO BAIXO	RISCO MÉDIO	RISCO MÉDIO	RISCO ALTO	RISCO ALTO
BAIXO	RISCO BAIXO	RISCO BAIXO	RISCO MÉDIO	RISCO MÉDIO	RISCO MÉDIO
MUITO BAIXO	RISCO BAIXO	RISCO BAIXO	RISCO BAIXO	RISCO BAIXO	RISCO MÉDIO
	MUITO BAIXA	BAIXA	MÉDIA	ALTA	MUITO ALTA

PROBABILIDADE

Em atendimento ao inciso X do art. 18 da Lei 14.133/2021, o presente instrumento visa analisar os riscos que possam comprometer o sucesso da licitação e a boa execução contratual.

Risco Alto - Inadequação da Ata à Realidade Local

Etapa
Planejamento

Impacto
Alto

Probabilidade
Alta

Dano
Utilização de ata com especificações, quantitativos ou condições que não atendem plenamente à necessidade da administração, gerando ineficiência ou mesmo inviabilidade de atendimento.

Ações Preventivas
Realizar análise comparativa detalhada entre a necessidade local e as condições estabelecidas na ata a ser aderida.

Responsável
Secretaria Municipal

35

Solicitar manifestação formal dos setores demandantes sobre a compatibilidade da ata com as necessidades.	Secretaria Municipal
Ações de Contingência	**Responsável**
Suspender o processo de adesão caso sejam encontradas inadequações essenciais.	Secretaria Municipal
Buscar alternativas viáveis, como licitação própria ou consultas a outras atas mais adequadas.	Secretaria Municipal

Risco Alto - Risco de Saturação do Fornecedor

Etapa	Impacto	Probabilidade
Gestão Contratual	Alto	Média

Dano

Fornecedor participante da ata original pode não comportar o aumento da demanda oriunda de múltiplas adesões, resultando em atrasos ou descumprimento contratual.

Ações Preventivas	**Responsável**
Consultar informações do fornecedor e registros de demais adesões já realizadas por outros órgãos.	Secretaria Municipal
Estipular cláusulas contratuais prevendo sanções em caso de não entrega ou atrasos.	Secretaria Municipal
Ações de Contingência	**Responsável**
Acionar penalidades administrativas previstas na ata ou legislação.	Fiscal de Contrato
Considerar ruptura do contrato e busca de solução alternativa para suprimento da demanda.	Secretaria Municipal

Risco Médio - Ausência de Documentação ou Justificativas Técnicas

Etapa	Impacto	Probabilidade
Planejamento	Médio	Média

Dano

Falta de comprovação documental suficiente para justificar a adesão à ata, gerando questionamentos de órgãos de controle e risco de nulidades.

Ações Preventivas	**Responsável**
Elaborar termo de referência fundamentado com estudo técnico que justifique a adesão.	Secretaria Municipal
Incluir todos os documentos exigidos pelas normas aplicáveis, como manifestação jurídica e autorização da autoridade competente.	Secretaria Municipal
Ações de Contingência	**Responsável**
Providenciar documentação complementar de forma célere em caso de apontamentos.	Secretaria Municipal
Registrar formalmente as razões e justificativas para decisões tomadas em cada etapa do processo.	Secretaria Municipal

ETP nº 0447/2025 - Adesão a ata de registro de preços de outras prefeituras ou Estados

Itinga do Maranhão - MA, 22 de Julho de 2025.

Ailza Maria Aranha da Silva
Secretária Adjunta Municipal de Educação
Decreto n° 048/2025 - GAB

Ailza Maria Aranha da Silva
Sec. Adj. Mun. de Educacao
Decreto nº 048 2025

36

DOCUMENTO DE FORMALIZAÇÃO DA DEMANDA - DFD

Pelo presente instrumento, encaminhe-se à consideração da Autoridade Competente da Secretaria Municipal de Educação, Documento de Formalização da Demanda – DFD, com vistas a dar início a Intenção de Adesão a Ata de Registro de Preços Nº 007/2025 – Pregão Eletrônico N° 006/2025, da Secretaria Municipal de Educação de Brejo/MA, publicada no Diário Oficial dos Municípios do Estado do Maranhão - FAMEM - Nº 3548/2025, VOL. 19, 24 de Fevereiro de 2025.

DADOS DA UNIDADE SOLICITANTE

NOME	Secretaria Municipal de Educação
CNPJ	06.073.682/0001-49

IDENTIFICAÇÃO DA DEMANDA

OBJETO	Adesão a Ata de Registro de Preços para Contratação de Empresa para Aquisição de Livros Didáticos.
RESPONSÁVEL	Claudemir Vieira da Silva
DATA PREVISTA	A execução do objeto da presente Demanda deverá ser iniciada na data prevista de 15 de Agosto de 2025.

JUSTIFICATIVA DA NECESSIDADE

A inadequação e escassez de recursos pedagógicos nas escolas do município de Itinga do Maranhão têm gerado impactos significativos no processo de ensino-aprendizagem, comprometendo a qualidade educativa e a formação integral dos alunos. Atualmente, as instituições enfrentam dificuldades na oferta de materiais didáticos adequados, o que resulta em defasagens educacionais que afetam diretamente o desempenho acadêmico dos estudantes. Essa situação é preocupante, pois implica não apenas na aprendizagem de conteúdos curriculares, mas também no desenvolvimento de competências essenciais para a formação cidadã e a inserção social.

O diagnóstico referente à falta de recursos pedagógicos revela uma carência crítica de materiais que favoreçam metodologias de ensino diversificadas e interativas. A ausência de livros, jogos educativos e outras ferramentas didáticas limita as possibilidades de aprendizado ativo e a exploração de diferentes formas de conhecimento, prejudicando assim o engajamento dos alunos e sua motivação para estudar. A atual situação demanda uma resposta célere por parte da administração pública, considerando a urgência em atender às necessidades educacionais básicas.

A relevância desse atendimento sob a perspectiva do interesse público é indiscutível. Garantir o fornecimento adequado de materiais pedagógicos é essencial para promover igualdade de oportunidades no acesso à educação, contribuindo para a redução das disparidades educacionais no município. Além disso, investir na qualidade do ensino reflete diretamente na formação de cidadãos mais preparados e conscientes de seus direitos e deveres, fortalecendo assim a coesão social e desenvolvendo a capacidade crítica dos indivíduos.

Por meio da adesão a ata de registro de preços, será possível atender a essa necessidade emergente de forma ágil e eficiente, maximizando o uso dos recursos disponíveis e assegurando que as escolas possam contar com os materiais necessários para um processo educativo eficaz. Assim, a ação proposta é alinhada não apenas aos princípios de eficiência e economicidade, mas também ao compromisso com a melhoria da educação pública no município, reafirmando o papel da gestão municipal na promoção do direito à educação de qualidade.

ALINHAMENTO COM O PLANEJAMENTO DA ORGANIZAÇÃO

A Prefeitura Municipal de Itinga do Maranhão optou pela não elaboração do Plano Anual de Contratações, por essa razão a presente demanda não possui alinhamento com o planejamento da organização.

ESPECIFICAÇÕES E ESTIMATIVA DA CONTRATAÇÃO

LOTE I - LIVRO DA EDUCAÇÃO INFANTIL

Item	Descrição	Unidade	Quant.
1	Livro didático da educação infantil voltado para alunos das creches - 2 anos vol. único (Linguagem, Matemática, Sociedade e Natureza, Livro da Família de orientação psicopedagógica, proposta pedagógica alinhada de acordo com a BNCC.	Kit	175
2	Livro didático da educação infantil voltado para alunos das creches - 3 anos vols.1 e 2 (Linguagem, Matemática, Sociedade e Natureza, Livro da Família de orientação psicopedagógica, proposta pedagógica alinhada de acordo com a BNCC.	Kit	225
3	Livro didático da educação infantil voltado para alunos do Pré I - 4 anos vols.1 e 2 (Linguagem, Matemática, Sociedade e Natureza, Livro da Família de orientação psicopedagógica, proposta pedagógica alinhada de acordo com a BNCC.	Kit	300
4	Livro didático da educação infantil voltado para alunos do Pré II - 5 anos vols.1 e 2 (Linguagem, Matemática, Sociedade e Natureza, Livro da Família de orientação psicopedagógica, proposta pedagógica alinhada de acordo com a BNCC.	Kit	325

LOTE II - LIVRO DA EDUCAÇÃO FUNDAMENTAL I E II

Item	Descrição	Unidade	Quant.
2	Coleção didática suplementar voltada para alunos do 2°ano do ensino fundamental, contendo português e matemática mais um caderno de desafios, a coleção deverá conter os 16 gêneros textuais com no mínimo 06 atividades correspondentes, nos moldes e parâmetros de acordo com a BNCC. O kit deverá acompanhar: Assessoria pedagógica em uma plataforma digital, encontros presenciais e onlines de professores e a equipe de gestores das escolas, o material suplementar deverá acompanhar o processo de formação de educadores com carga horária mínima de 44 horas conferindo a seus concluintes uma certificação deverá acompanhar também acompanhamento pedagógico dos resultados e uma reunião com a equipe técnica da secretaria.	Kit	250
5	Coleção didática suplementar voltada para alunos do 5°ano do ensino fundamental, contendo português e matemática mais um caderno de desafios, a coleção deverá conter os 16 gêneros textuais com no mínimo 06 atividades correspondentes, nos moldes e parâmetros de acordo com a BNCC. O kit deverá acompanhar: Assessoria pedagógica em uma plataforma digital, encontros presenciais e onlines de professores e a equipe de gestores das escolas, o material suplementar deverá acompanhar o processo de formação de educadores com carga horária mínima de 44 horas conferindo a seus concluintes uma	Kit	325

	certificação deverá acompanhar também acompanhamento pedagógico dos resultados e uma reunião com a equipe técnica da secretaria.		
8	Coleção didática suplementar voltada para alunos do 8°ano do ensino fundamental, contendo português e matemática mais um caderno de desafios, a coleção deverá conter os 16 gêneros textuais com no mínimo 06 atividades correspondentes, nos moldes e parâmetros de acordo com a BNCC. O kit deverá acompanhar: Assessoria pedagógica em uma plataforma digital, encontros presenciais e onlines de professores e a equipe de gestores das escolas, o material suplementar deverá acompanhar o processo de formação de educadores com carga horária mínima de 44 horas conferindo a seus concluintes uma certificação deverá acompanhar também acompanhamento pedagógico dos resultados e uma reunião com a equipe técnica da secretaria.	Kit	200
9	Coleção didática suplementar voltada para alunos do 9°ano do ensino fundamental, contendo português e matemática mais um caderno de desafios, a coleção deverá conter os 16 gêneros textuais com no mínimo 06 atividades correspondentes, nos moldes e parâmetros de acordo com a BNCC. O kit deverá acompanhar: Assessoria pedagógica em uma plataforma digital, encontros presenciais e onlines de professores e a equipe de gestores das escolas, o material suplementar deverá acompanhar o processo de formação de educadores com carga horária mínima de 44 horas conferindo a seus concluintes uma certificação deverá acompanhar também acompanhamento pedagógico dos resultados e uma reunião com a equipe técnica da secretaria.	Kit	350
10	Coleção didático suplementar voltada a professores do 2°; 5º; 8º e 9°ano do ensino fundamental, contendo português e matemática, nos moldes e parâmetros de acordo com a BNCC. O material do professor deverá atender as necessidades da fundamentação teórica e encaminhamentos metodológicos propostos nos materiais do aluno. O livro deve apresentar todas as páginas do livro do aluno em formato reduzido com descrição de atividade página a página. Dessa forma o livro de orientações ao professor deverá conter a fundamentação teórica descrição das áreas de conhecimento em forma de quadro de conteúdos critérios de avaliação e descrição de atividades condizentes com cada página do livro do aluno em formato reduzido além das orientações metodológicas e gabaritos deverá ter um tamanho aproximado de 29,5 cm por 23,5 cm em cores.	Kit	100

Desse modo, Solicito de V. Sª a análise dos itens acima da referida ata (publicação em anexo), para que proceda a devida autorização para início das demais etapas do processo de contratação.

INDICAÇÃO DA EQUIPE DE PLANEJAMENTO

NOME	Ailza Maria Aranha da Silva, Claudemir Vieira da Silva
LOTAÇÃO	Secretaria Municipal de Educação

Declaro que a formalização da demanda acima identificada se faz necessária pelos motivos expostos na justificativa da necessidade do presente documento.

Itinga do Maranhão - MA, 24 de Julho de 2025

Ailza Maria Aranha da Silva
Sec. Adj. Mun. de Educacao
Decreto nº 048 2025

Ailza Maria Aranha da Silva
Secretária Adjunta Municipal de Educação
Decreto n° 048/2025 - GAB

AUTUAÇÃO DO PROCESSO ADMINISTRATIVO

No uso de minhas atribuições, autuo o presente **Processo Administrativo sob o nº 08.015/2025**, no dia **24 de Julho de 2025** que tem por finalidade Adesão a Ata de Registro de Preços para Contratação de Empresa para Aquisição de Livros Didáticos, de interesse do Município de Itinga do Maranhão.

Claudemir Vieira da Silva
Secretário Municipal de Educação
Decreto nº 167/2025 - GAB

Claudemir Vieira da Silva
Secretário Mun. de Educação
Decreto nº 167/2025

40
8

DESPACHO PARA COTAÇÃO DE PREÇOS
CONSULTA DE VIABILIDADE DE ADESÃO SRP

Ao
Departamento de Cotação de Preços
Prefeitura Municipal de Itinga do Maranhão

ASSUNTO: SOLICITAÇÃO DE LEVANTAMENTO DE PREÇOS DE MERCADO COM VISTAS AO ESTABELECIMENTO DE PREÇOS DE REFERÊNCIA EM ATENDIMENTO AO INCISO IV DO ARTIGO 18 DA LEI 14.133/2021.

Prezados,

Solicitamos que seja realizado estimativa do valor da contratação, acompanhada dos preços unitários referenciais, das memórias de cálculo e dos documentos que lhe dão suporte, nos termos do inciso IV, artigo 18 da Lei 14.133/2021, respeitando-se os critérios estabelecidos encaminhado junto com o Documento de Formalização de Demanda pelo Setor Requisitante, para fins de ateste ou não de viabilidade de adesão à Ata de Registro de Preços em anexo.

O procedimento de levantamento de preços de mercado deverá respeitar os critérios do art. 23 da Lei 14.133/2021 e no regulamento deste órgão.

Concluído as solicitações acima, devolva-se os autos para análise e providências necessárias ao devido andamento do Processo.

Itinga do Maranhão - MA, 25 de Julho de 2025

Claudemir Vieira da Silva
Secretário Mun. de Educação
Decreto n. 167/2025

Claudemir Vieira da Silva
Secretário Municipal de Educação
Decreto n° 167/2025 - GAB

CONTRATO N° 2403202501/2025– PREFEITURA MUNICIPAL DE AXIXÁ

PROCESSO ADMINISTRATIVO N° 24032025/2025 PREFEITURA MUNICIPAL DE AXIXÁ
CONTRATAÇÃO DIRETA - INEXIGIBILADE N° 06/2025

CONTRATO QUE ENTRE SI CELEBRAM O MUNICIPIO DE AXIXÁ - MA POR INTERMÉDIO DA SECRETARIA MUNICIPAL DE EDUCAÇÃO E A EMPRESA FUNDAMENTUS EDITORA E DISTRIBUIDORA DE LIVROS LTDA.

A PREFEITURA MUNICIPAL DE AXIXÁ/MA, ente de Direito Público, por intermédio da **SECRETARIA MUNICIPAL DE EDUCAÇÃO**, com sede na Rua Adelino Fontoura N° 64, Centro Axixá – MA, inscrita no CNPJ sob n° 06.008.569/0001-80, neste ato, representado pela sua titular a Secretária Municipal de EDUCAÇÃO o Sra**. LÉA CRISTINA DUTRA PAIXÃO DE SOUZA**, inscrita no CPF sob o n°. 460.367.763-49, portador da cédula de identidade Registro Geral n° 049097542013-8, expedida pela SSP/MA, por força do Decreto n° 02, de 02 de janeiro de 2025, doravante denominado simplesmente CONTRATANTE, e de outro, a empresa FUNDAMENTUS EDITORA E DISTRIBUIDORA DE LIVROS LTDA, inscrita no CNPJ: 30.050.962/0001-16 localizada na Av. Barão de Studart, 2441, Sala 903, CEP: 60.120-002 - Dionísio Torres - Fortaleza CE, neste ato representada por LUCIANO HENRIQUE ALEIXO COSTA, Empresário, portador do RG n° 20070334867-SSPDS-CE e CPF n° 789.552.035-00, doravante denominada CONTRATADA, firmam o presente CONTRATO de prestação de serviços, conforme consta do Processo Administrativo n° 24032025/2025 PREFEITURA MUNICIPAL DE AXIXÁ/MA, referente a contratação direta por inexigibilidade de licitação, nos termos

42

do que dispõe c art. 74, inciso III, "c" da Lei Federal n° 14.133/2021, e pelas Cláusulas e condições seguintes:

CLÁUSULA PRIMEIRA - DO OBJETO

1.1. CONTRATAÇÃO DE PESSOA JURÍDICA ESPECIALIZADA NO FORNECIMENTO DE MATERIAL DE APOIO PEDAGÓGICO PARA DOCENTES E DISCENTES DA EDUCAÇÃO INFANTIL E ENSINO FUNDAMENTAL ANOS INICIAIS E FINAIS DA REDE MUNICIPAL DE ENSINO DE AXIXÁ/MA, em conformidade com o Termo de Referência, que passa a integrar este instrumento, como se nele transcrito estivesse, juntamente com a proposta da CONTRATADA.

1.2. As especificações e quantitativos do objeto estão discriminadas na tabela abaixo:

EDUCAÇÃO INFANTIL

ITEM	DESCRIÇÃO	unid	Marca	Quant	Valor Unitário	Valor total
1	Descobertas no Brincaprender - Livro do aluno 2 anos vol. único. Autora: Lídia Beatriz Santos Studart e Denise Colaço Nogueira Rêgo. Editora: Livro Ideal. ISBN: 978-85-8471-049-2	unid	Livro Ideal	87	R$ 230,00	R$ 20.010,00
2	Ei Quero Te Contar - Livro 1	unid	Livro Ideal	87	R$ 35,00	R$ 3.045,00
3	Ei Quero Te Contar - Livro 2	unid	Livro Ideal	87	R$ 35,00	R$ 3.045,00
4	Descobertas no Brincaprender - Livro do aluno 3 anos vol. 1. Autora: Renata Peixoto da Cunha. Editora: Livro Ideal. ISBN: 978-85-8471-024-9	unid	Livro Ideal	87	R$ 180,00	R$ 15.660,00

5	Descobertas no Brincaprender - Livro do aluno 3 anos vol. 2. Autora: Renata Peixoto da Cunha. Editora: Livro Ideal. ISBN: 978-85-8471-025-6	unid	Livro Ideal	133	R$ 180,00	R$ 23.940,00
6	Ei Quero Te Contar - Livro 3	unid	Livro Ideal	133	R$ 35,00	R$ 4.655,00
7	Ei Quero Te Contar - Livro 4	unid	Livro Ideal	133	R$ 35,00	R$ 4.655,00
8	Descobertas no Brincaprender - Livro do aluno 4 anos vol. 1. Autora: Renata Peixoto da Cunha. Editora: Livro Ideal. ISBN: 978-85-8471-026-3	unid	Livro Ideal	133	R$ 180,00	R$ 23.940,00
9	Descobertas no Brincaprender - Livro do aluno 4 anos vol. 2. Autora: Renata Peixoto da Cunha. Editora: Livro Ideal. ISBN: 978-85-8471-027-0	unid	Livro Ideal	133	R$ 180,00	R$ 23.940,00
10	Ei Quero Te Contar - Livro 5	unid	Livro Ideal	133	R$ 35,00	R$ 4.655,00
11	Ei Quero Te Contar - Livro 6			133	R$ 35,00	R$ 4.655,00
12	Descobertas no Brincaprender - Livro do aluno 5 anos vol. 1. Autora: Renata Peixoto da Cunha. Editora: Livro Ideal. ISBN: 978-85-8471-028-7	unid	Livro Ideal	133	R$ 180,00	R$ 23.940,00
13	Descobertas no Brincaprender - Livro do aluno 5 anos vol. 2. Autora: Renata Peixoto da Cunha. Editora: Livro Ideal. ISBN: 978-85-8471-029-4	unid	Livro Ideal	159	R$ 180,00	R$ 28.620,00
14	Ei Quero Te Contar - Livro 7	unid	Livro Ideal	159	R$ 35,00	R$ 5.565,00
15	Ei Quero Te Contar - Livro 8	unid	Livro Ideal	159	R$ 35,00	R$ 5.565,00
	Total geral					R$ 195.890,00

LIVRO DO PROFESSOR

ITEM	DESCRIÇÃO	unid	Marca	Quant	Valor Unitário	Valor total

1	Descobertas no Brincaprender – Educação Infantil 2 Anos - Livro do Professor. Autoras: Lídia Beatriz Studart, Denise Colaço Nogueira Rêgo. Editora: Livro Ideal. ISBN: 978-65-88587-18-8	unid	Livro ideal	5	R$ 500,00	R$ 2.500,00
2	Família - Amor Que Supera Desafios. Autora: Lídia Studart. Editora: Livro Ideal. ISBN: 978-85-8471-068-3					
3	Bolsa do professor contendo cartazes para serem trabalhos em sala de aula.					
4	Descobertas no Brincaprender – Educação Infantil III: livro do professor vols. 1 e 2. Autora: Renata Peixoto da Cunha. Editora: Livro Ideal. ISBN: 978-85-8471-039-3	unid	Livro ideal	5	R$ 570,00	R$ 2.850,00
5	Família - Amor Que Supera Desafios. Autora: Lídia Studart. Editora: Livro Ideal. R$ 569,00 ISBN: 978-85-8471-068-3					
6	Bolsa do professor contendo cartazes para serem trabalhos em sala de aula.					
7	Descobertas no Brincaprender – Educação Infantil IV: livro do professor vols. 1 e 2. Autora: Renata Peixoto da Cunha. Editora: Livro Ideal. ISBN: 978-85-8471-037-9	unid	Livro ideal	5	R$ 570,00	R$ 2.850,00
8	Família - Amor Que Supera Desafios. Autora: Lídia Studart. Editora: Livro Ideal. R$ 569,00 ISBN: 978-85-8471-068-3					
9	Bolsa do professor contendo cartazes para serem trabalhos em sala de aula.					

10	Descobertas no Brincaprender – Educação Infantil V: livro do professor vols. 1 e 2. Autora: Renata Peixoto da Cunha. Editora: Livro Ideal. Fortaleza. ISBN: 978-85- 8471-038-6	unid	Livro ideal	5	570	R$ 2.850,00
11	Família - Amor Que Supera Desafios. Autora: Lídia Studart. Editora: Livro Ideal. ISBN: 978-85-8471-068-3					
12	Bolsa do professor contendo cartazes para serem trabalhos em sala de aula.					
Valor total						R$ 11.050,00

Fundamental

ITEM	ESPECIFICAÇÃO	UNID	MARCA	QUANT	VALOR UNIT.	VALOR T.
1	LEIO, ESCREVO E CALCULO - LÍNGUA PORTUGUESA 1º ANO - APROVA +. ORGANIZADORA: ERICA SANTOS. EDITORA: LIVRO IDEAL. ISBN: 978-85-8471-055-3.	UND	LIVRO IDEAL	158	R$ 180,00	R$ 28.440,00
2	LEIO, ESCREVO E CALCULO - MATEMÁTICA 1º ANO - APROVA +. ORGANIZADORA: ERICA SANTOS. EDITORA: LIVRO IDEAL. ISBN: 978-85-8471-054-6.	UND	LIVRO IDEAL	158	R$ 180,00	R$ 28.440,00
3	LEIO, ESCREVO E CALCULO - EU SUPERO DESAFIOS 1º ANO - APROVA +. ORGANIZADORA: ERICA SANTOS. EDITORA: LIVRO IDEAL. ISBN: 978-85-8471-057-7.	UND	LIVRO IDEAL	158	R$ 75,00	R$ 11.850,00
4	LEIO, ESCREVO E CALCULO/APROVA + LIVRO DO PROFESSOR: LÍNGUA PORTUGUESA 1º ANO. EDITORA: LIVRO IDEAL. ISBN: 978-65-88587-07-2.	UND	LIVRO IDEAL	5	R$ 249,00	R$ 1.245,00
5	LEIO, ESCREVO E CALCULO/APROVA + LIVRO DO PROFESSOR: MATEMÁTICA 1º ANO. EDITORA: LIVRO IDEAL. ISBN: 978-65-88587-04-1.	UND	LIVRO IDEAL	5	R$ 249,00	R$ 1.245,00

6	LEIO, ESCREVO E CALCULO - LÍNGUA PORTUGUESA 2º ANO - APROVA +. ORGANIZADORA: ERICA SANTOS. EDITORA: LIVRO IDEAL. ISBN: 978-85-8471-048-5.	UND	LIVRO IDEAL	133	R$ 180,00	R$ 23.940,00
7	LEIO, ESCREVO E CALCULO - MATEMÁTICA 2º ANO - APROVA +. ORGANIZADORA: ERICA SANTOS. EDITORA: LIVRO IDEAL. ISBN: 978-85-8471-040-9.	UND	LIVRO IDEAL	133	R$ 180,00	R$ 23.940,00
8	LEIO, ESCREVO E CALCULO - EU SUPERO DESAFIOS 2º ANO - APROVA +. ORGANIZADORA: ERICA SANTOS. EDITORA: LIVRO IDEAL. ISBN: 978-85-8471-041-6.	UND	LIVRO IDEAL	133	R$ 75,00	R$ 9.975,00
9	LEIO, ESCREVO E CALCULO/APROVA + LIVRO DO PROFESSOR: LÍNGUA PORTUGUESA 2º ANO. EDITORA: LIVRO IDEAL. ISBN: 978-65-88587-00-3.	UND	LIVRO IDEAL	6	R$ 249,00	R$ 1.494,00
10	LEIO, ESCREVO E CALCULO/APROVA + LIVRO DO PROFESSOR: MATEMÁTICA 2º ANO. EDITORA: LIVRO IDEAL. ISBN: 978-65-88587-02-7.	UND	LIVRO IDEAL	6	R$ 249,00	R$ 1.494,00
11	LEIO, ESCREVO E CALCULO - LÍNGUA PORTUGUESA 3º ANO - APROVA +. ORGANIZADORA: ERICA SANTOS. EDITORA: LIVRO IDEAL. ISBN: 978-85-8471-051-5.	UND	LIVRO IDEAL	199	R$ 180,00	R$ 35.820,00
12	LEIO, ESCREVO E CALCULO - MATEMÁTICA 3º ANO - APROVA +. ORGANIZADORA: ERICA SANTOS. EDITORA: LIVRO IDEAL. ISBN: 978-85-8471-050-8.	UND	LIVRO IDEAL	199	R$ 180,00	R$ 35.820,00
13	LEIO, ESCREVO E CALCULO - EU SUPERO DESAFIOS 3º ANO - APROVA +. ORGANIZADORA: ERICA SANTOS. EDITORA: LIVRO IDEAL. ISBN: 978-85-8471-058-4.	UND	LIVRO IDEAL	199	R$ 75,00	R$ 14.925,00
14	LEIO, ESCREVO E CALCULO/APROVA + LIVRO DO PROFESSOR: LÍNGUA PORTUGUESA 3º ANO. EDITORA: LIVRO IDEAL. ISBN: 978-65-88587-13-3.	UND	LIVRO IDEAL	7	R$ 249,00	R$ 1.743,00
15	LEIO, ESCREVO E CALCULO/APROVA + LIVRO DO PROFESSOR: MATEMÁTICA 3º ANO. EDITORA: LIVRO IDEAL. ISBN: 978-65-88587-05-8.	UND	LIVRO IDEAL	7	R$ 249,00	R$ 1.743,00
16	LEIO, ESCREVO E CALCULO - LÍNGUA PORTUGUESA 4º ANO - APROVA +. ORGANIZADORA: ERICA SANTOS. EDITORA: LIVRO IDEAL. ISBN: 978-85-8471-052-2.	UND	LIVRO IDEAL	199	R$ 180,00	R$ 35.820,00

17	LEIO, ESCREVO E CALCULO - MATEMÁTICA 4º ANO - APROVA +. ORGANIZADORA: ERICA SANTOS. EDITORA: LIVRO IDEAL. ISBN: 978-85-8471-053-9.	UND	LIVRO IDEAL	199	R$ 180,00	R$ 35.820,00
18	LEIO, ESCREVO E CALCULO - EU SUPERO DESAFIOS 4º ANO - APROVA +. ORGANIZADORA: ERICA SANTOS. EDITORA: LIVRO IDEAL. ISBN: 978-85-8471-056-0.	UND	LIVRO IDEAL	199	R$ 75,00	R$ 14.925,00
19	LEIO, ESCREVO E CALCULO/APROVA + LIVRO DO PROFESSOR: LÍNGUA PORTUGUESA 4º ANO. EDITORA: LIVRO IDEAL. ISBN: 978-65-88587-12-6.	UND	LIVRO IDEAL	7	R$ 249,00	R$ 1.743,00
20	LEIO, ESCREVO E CALCULO/APROVA + LIVRO DO PROFESSOR: MATEMÁTICA 4º ANO. EDITORA: LIVRO IDEAL. ISBN: 978-65-88587-06-5.	UND	LIVRO IDEAL	7	R$ 249,00	R$ 1.743,00
21	LEIO, ESCREVO E CALCULO - LÍNGUA PORTUGUESA 5º ANO - APROVA +. ORGANIZADORA: ERICA SANTOS. EDITORA: LIVRO IDEAL. ISBN: 978-85-8471-042-3.	UND	LIVRO IDEAL	217	R$ 180,00	R$ 39.060,00
22	LEIO, ESCREVO E CALCULO - MATEMÁTICA 5º ANO - APROVA +. ORGANIZADORA: ERICA SANTOS. EDITORA: LIVRO IDEAL. ISBN: 978-85-8471-043-0.	UND	LIVRO IDEAL	217	R$ 180,00	R$ 39.060,00
23	LEIO, ESCREVO E CALCULO - EU SUPERO DESAFIOS 5º ANO - APROVA +. ORGANIZADORA: ERICA SANTOS. EDITORA: LIVRO IDEAL. ISBN: 978-85-8471-044-7.	UND	LIVRO IDEAL	217	R$ 75,00	R$ 16.275,00
24	LEIO, ESCREVO E CALCULO/APROVA + LIVRO DO PROFESSOR: LÍNGUA PORTUGUESA 5º ANO. EDITORA: LIVRO IDEAL. ISBN: 978-65-88587-01-0.	UND	LIVRO IDEAL	8	R$ 249,00	R$ 1.992,00
25	LEIO, ESCREVO E CALCULO/APROVA + LIVRO DO PROFESSOR: MATEMÁTICA 5º ANO. EDITORA: LIVRO IDEAL. ISBN: 978-65-88587-03-4.	UND	LIVRO IDEAL	8	R$ 249,00	R$ 1.992,00
26	LEIO, ESCREVO E CALCULO - LÍNGUA PORTUGUESA 6º ANO - APROVA +. ORGANIZADORA: ERICA SANTOS. EDITORA: LIVRO IDEAL. ISBN: 978-85-8471-059-1.	UND	LIVRO IDEAL	193	R$ 180,00	R$ 34.740,00
27	LEIO, ESCREVO E CALCULO - MATEMÁTICA 6º ANO - APROVA +. ORGANIZADORA: ERICA SANTOS. EDITORA: LIVRO IDEAL. ISBN: 978-85-8471-060-7.	UND	LIVRO IDEAL	193	R$ 180,00	R$ 34.740,00

28	LEIO, ESCREVO E CALCULO - EU SUPERO DESAFIOS 6º ANO - APROVA +. ORGANIZADORA: ERICA SANTOS. EDITORA: LIVRO IDEAL. ISBN: 978-85-8471-061-4.	UND	LIVRO IDEAL	193	R$ 75,00	R$ 14.475,00
29	LEIO, ESCREVO E CALCULO/APROVA + LIVRO DO PROFESSOR: LÍNGUA PORTUGUESA 6º ANO. EDITORA: LIVRO IDEAL. ISBN: 978-65-88587-17-1.	UND	LIVRO IDEAL	7	R$ 249,00	R$ 1.743,00
30	LEIO, ESCREVO E CALCULO/APROVA + LIVRO DO PROFESSOR: MATEMÁTICA 6º ANO. EDITORA: LIVRO IDEAL. ISBN: 978-65-88587-16-4.	UND	LIVRO IDEAL	7	R$ 249,00	R$ 1.743,00
31	LEIO, ESCREVO E CALCULO - LÍNGUA PORTUGUESA 7º ANO - APROVA +. ORGANIZADORA: ERICA SANTOS. EDITORA: LIVRO IDEAL. ISBN: 978-85-8471-062-1.	UND	LIVRO IDEAL	196	R$ 180,00	R$ 35.280,00
32	LEIO, ESCREVO E CALCULO - MATEMÁTICA 7º ANO - APROVA +. ORGANIZADORA: ERICA SANTOS. EDITORA: LIVRO IDEAL. ISBN: 978-85-8471-063-8.	UND	LIVRO IDEAL	196	R$ 180,00	R$ 35.280,00
33	LEIO, ESCREVO E CALCULO - EU SUPERO DESAFIOS 7º ANO - APROVA +. ORGANIZADORA: ERICA SANTOS. EDITORA: LIVRO IDEAL. ISBN: 978-85-8471-064-5.	UND	LIVRO IDEAL	196	R$ 75,00	R$ 14.700,00
34	LEIO, ESCREVO E CALCULO/APROVA + LIVRO DO PROFESSOR: LÍNGUA PORTUGUESA 7º ANO. EDITORA: LIVRO IDEAL. ISBN: 978-65-88587-15-7.	UND	LIVRO IDEAL	7	R$ 249,00	R$ 1.743,00
35	LEIO, ESCREVO E CALCULO/APROVA + LIVRO DO PROFESSOR: MATEMÁTICA 7º ANO. EDITORA: LIVRO IDEAL. ISBN: 978-65-88587-10-2.	UND	LIVRO IDEAL	7	R$ 249,00	R$ 1.743,00
36	LEIO, ESCREVO E CALCULO - LÍNGUA PORTUGUESA 8º ANO - APROVA +. ORGANIZADORA: ERICA SANTOS. EDITORA: LIVRO IDEAL. ISBN: 978-85-8471-065-2.	UND	LIVRO IDEAL	203	R$ 180,00	R$ 36.540,00
37	LEIO, ESCREVO E CALCULO - MATEMÁTICA 8º ANO - APROVA +. ORGANIZADORA: ERICA SANTOS. EDITORA: LIVRO IDEAL. ISBN: 978-85-8471-066-9.	UND	LIVRO IDEAL	203	R$ 180,00	R$ 36.540,00
38	LEIO, ESCREVO E CALCULO - EU SUPERO DESAFIOS 8º ANO - APROVA +. ORGANIZADORA: ERICA SANTOS. EDITORA: LIVRO IDEAL. ISBN: 978-85-8471-067-6.	UND	LIVRO IDEAL	203	R$ 75,00	R$ 15.225,00

39	LEIO, ESCREVO E CALCULO/APROVA + LIVRO DO PROFESSOR: LÍNGUA PORTUGUESA 8º ANO. EDITORA: LIVRO IDEAL. ISBN: 978-65-88587-08-9.	UND	LIVRO IDEAL	10	R$ 249,00	R$ 2.490,00
40	LEIO, ESCREVO E CALCULO/APROVA + LIVRO DO PROFESSOR: MATEMÁTICA 8º ANO. EDITORA: LIVRO IDEAL. ISBN: 978-65-88587-11-9.	UND	LIVRO IDEAL	10	R$ 249,00	R$ 2.490,00
41	LEIO, ESCREVO E CALCULO - LÍNGUA PORTUGUESA 9º ANO - APROVA +. ORGANIZADORA: ERICA SANTOS. EDITORA: LIVRO IDEAL. ISBN: 978-85-8471-045-4.	UND	LIVRO IDEAL	207	R$ 180,00	R$ 37.260,00
42	LEIO, ESCREVO E CALCULO - MATEMÁTICA 9º ANO - APROVA +. ORGANIZADORA: ERICA SANTOS. EDITORA: LIVRO IDEAL. ISBN: 978-85-8471-046-1.	UND	LIVRO IDEAL	207	R$ 180,00	R$ 37.260,00
43	LEIO, ESCREVO E CALCULO - EU SUPERO DESAFIOS 9º ANO - APROVA +. ORGANIZADORA: ERICA SANTOS. EDITORA: LIVRO IDEAL. ISBN: 978-85-8471-047-8.	UND	LIVRO IDEAL	207	R$ 75,00	R$ 15.525,00
44	LEIO, ESCREVO E CALCULO/APROVA + LIVRO DO PROFESSOR: LÍNGUA PORTUGUESA 9º ANO. EDITORA: LIVRO IDEAL. ISBN: 978-65-88587-09-6.	UND	LIVRO IDEAL	11	R$ 249,00	R$ 2.739,00
45	LEIO, ESCREVO E CALCULO/APROVA + LIVRO DO PROFESSOR: MATEMÁTICA 9º ANO. EDITORA: LIVRO IDEAL. ISBN: 978-65-88587-14-0.	UND	LIVRO IDEAL	11	R$ 249,00	R$ 2.739,00
VALOR TOTAL						R$ 775.539,00

Valor total: R$ 982.479,00 (novecentos e oitenta e dois mil, quatrocentos e setenta e nove reais)

CLÁUSULA SEGUNDA – VIGÊNCIA E PRORROGAÇÃO

2.2. O prazo de vigência da contratação será de um ano a contar a partir da data de assinatura do contrato, na forma do artigo 106 e 107 da Lei n° 14.133, de 2021.

2.1. O prazo de vigência será automaticamente prorrogado, independentemente de termo aditivo, quando o objeto não for concluído no período firmado acima, ressalvadas as providências cabíveis no caso de culpa do contratado, previstas neste instrumento.

2.2. O contratado não tem direito subjetivo à prorrogação contratual.

2.3. A prorrogação de contrato deverá ser promovida mediante celebração de termo aditivo.

2.4. O contrato não poderá ser prorrogado quando o contratado tiver sido penalizado nas sanções de declaração de inidoneidade ou impedimento de licitar e contratar com poder público, observadas as abrangências de aplicação.

CLÁUSULA TERCEIRA – MODELOS DE EXECUÇÃO, PRAZO, LOCAL E GESTÃO CONTRATUAIS

3.1. A realização dos serviços solicitados, deverão obedecer ao prazo máximo de 03 (três) dias úteis, para sua conclusão. Contados da data de recebimento da Ordem de serviços, nos endereços que serão informados pela (s) Secretaria (s) Requisitante (s) nas respectivas ordens de serviços, tudo por conta do contratado.

3.2. O Regime de Execução será por Empreitada por Preço Unitário

3.3. A realização dos serviços deverá ser, de forma parcelada, de acordo com a solicitação da contratante.

CLÁUSULA QUARTA – SUBCONTRATAÇÃO

4.1. Não será admitida a subcontratação do objeto contratual.

CLÁUSULA QUINTA – PREÇO

5.1. O valor global da contratação é de: R$ 1.010.709,00 (um milhão, dez mil setecentos e nove reais).

No valor acima estão incluídas todas as despesas ordinárias diretas e indiretas decorrentes da execução do objeto, inclusive tributos e/ou impostos, encargos sociais, trabalhistas, previdenciários, fiscais e comerciais incidentes, taxa de administração, frete, seguro e outros necessários ao cumprimento integral do objeto da contratação.

CLÁUSULA SEXTA – PAGAMENTO

6.1 O pagamento à licitante vencedora será efetuado em até 30 (trinta) dias a partir da entrada da Nota Fiscal/Fatura, devidamente atestada e validada por quem de direito.

6.2. Os pagamentos serão efetuados a CONTRATADA, mediante a apresentação das seguintes certidões de regularidade fiscal e trabalhista:

Certidão conjunta de Tributos Federais e da dívida ativa da União, expedida pela Receita Federal, nos termos da Portaria Conjunta RFB/PGFN n° 1751/14;

Prova de Regularidade com a Fazenda Estadual; Certidão de Regularidade do FGTS (CRF); Certidão de regularidade de Tributos Municipais do domicílio tributário da empresa licitante; Certidão Negativa de Débitos Trabalhistas (CNDT);

6.3 A perda de regularidade fiscal no curso da execução do presente contrato justifica a aplicação de sanções à contratada, mas não autoriza a retenção de pagamentos por produtos já executados, nos termos do Acórdão n° 964/2012-TCU-Plenário.

CLÁUSULA SÉTIMA – REAJUSTE

52

7.1 Os preços inicialmente contratados são fixos e irreajustáveis no prazo de um ano, salvo nos casos permitidos em Lei.

7.2 Após o interregno de um ano, e independentemente de pedido do contratado, os preços iniciais serão reajustados, mediante a aplicação, pelo contratante, do índice de até 25%, exclusivamente para as obrigações iniciadas e concluídas após a ocorrência da anualidade.

7.3 Nos reajustes subsequentes ao primeiro, o interregno mínimo de um ano será contado a partir dos efeitos financeiros do último reajuste.

7.4 No caso de atraso ou não divulgação do(s) índice (s) de reajustamento, o contratante pagará ao contratado a importância calculada pela última variação conhecida, liquidando a diferença correspondente tão logo seja(m) divulgado(s) o(s) índice(s) definitivo(s).

7.5. Nas aferições finais, o(s) índice(s) utilizado(s) para reajuste será(ão), obrigatoriamente, o(s) definitivo(s).

7.6. Caso o(s) índice(s) estabelecido(s) para reajustamento venha(m) a ser extinto(s) ou de qualquer forma não possa(m) mais ser utilizado(s), será(ão) adotado(s), em substituição, o(s) que vier(em) a ser determinado(s) pela legislação então em vigor.

7.7. Na ausência de previsão legal quanto ao índice substituto, as partes elegerão novo índice oficial, para reajustamento do preço do valor remanescente, por meio de termo aditivo.

7.10 O reajuste será realizado por apostilamento.

CLÁUSULA OITAVA - OBRIGAÇÕES DO CONTRATANTE

8.1 São obrigações do Contratante:

8.1.1. Nomear Gestor e Fiscais Técnicos, Administrativo e Requisitante do contrato para acompanhar e fiscalizar a execução dos Contratos;

8.1.2. Vetar o emprego de qualquer produto que considerar incompatível com as especificações apresentadas na proposta da CONTRATADA, que possa ser inadequado, nocivo ou danificar seus bens patrimoniais, ou ser prejudicial à saúde dos usuários;

53

8.1.3. Efetuar o pagamento à CONTRATADA nas condições pactuadas;

8.1.4. Aplicar à CONTRATADA as sanções administrativas regulamentares e contratuais cabíveis;

8.1.5. Preencher e enviar a Ordem de Serviço de acordo com os critérios estabelecidos neste Termo de Referência;

8.1.6. Aceitar os serviços executados pela CONTRATADA, que estejam em conformidade com a proposta aceita, conforme inspeções a serem realizadas, devendo assinar ao final o TERMO DE RECEBIMENTO DEFINITIVO;

8.1.7. Solicitar a substituição imediata de serviços que julgar inadequados ou prejudiciais;

8.1.8. Recusar com a devida justificativa qualquer serviço executado fora das especificações constantes na proposta da CONTRATADA;

8.1.9. Assumir a responsabilidade pelos prejuízos eventualmente causados à CONTRATADA, decorrentes do mau uso ou operação imprópria, a partir do ato da recepção dos serviços executados, desde que, na sua apresentação, o serviço não tenha apresentado defeitos ou falhas;

8.1.10. Liquidar o empenho e efetuar o pagamento da fatura da emitida pela CONTRATADA dentro dos prazos preestabelecidos em Contrato;

8.1.11. Comunicar à CONTRATADA todas e quaisquer ocorrências relacionadas com a prestação dos serviços.

8.1.12. Promover o acompanhamento e a fiscalização do objeto contratado, sob os aspectos quantitativos e qualificativos, anotando em registro próprio as falhas detectadas e comunicando por escrito à CONTRATADA, as ocorrências de imperfeições, falhas ou irregularidades, fixando-lhe prazo para corrigir defeitos ou irregularidades constatadas na execução dos serviços.

CLÁUSULA NONA - OBRIGAÇÕES DO CONTRATADO (art. 92, XIV, XVI e XVII)

9.1 – O Contratado deve cumprir todas as obrigações constantes deste Contrato e Termo de Referência, parte integrante a este Contrato, assumindo como exclusivamente seus os riscos e as despesas decorrentes da boa e perfeita execução do objeto, observando, ainda, as obrigações a seguir dispostas.

9.2 – Em casos de fornecimento de equipamentos, entregar o objeto acompanhado do manual do usuário, com uma versão em português, e da relação da rede de assistência técnica autorizada.

9.3 – Responsabilizar-se pelos vícios e danos decorrentes do objeto, de acordo com os artigos 12, 13 e 17 a 27, do Código de Defesa do Consumidor (Lei n° 8.078, de 1990).

9.4 – Comunicar ao CONTRATANTE, no prazo máximo de 24 (vinte e quatro) horas que antecede a data da execução, os motivos que impossibilitem o cumprimento do prazo previsto, com a devida comprovação.

9.5 – Atender às determinações regulares emitidas pelo fiscal ou gestor do contrato ou autoridade superior (art. 137, II) e prestar todo esclarecimento ou informação por eles solicitados.

9.6 – Reparar, corrigir, remover, reconstruir ou substituir, às suas expensas, no total ou em parte, no prazo fixado pelo fiscal do contrato, os bens nos quais se verificarem vícios, defeitos ou incorreções resultantes da execução ou dos materiais empregados.

9.7 – Responsabilizar-se pelos vícios e danos decorrentes da execução do objeto, bem como por todo e qualquer dano causado à Administração ou terceiros, não reduzindo essa responsabilidade a fiscalização ou o acompanhamento da execução contratual pelo CONTRATANTE, que ficará autorizado a descontar dos pagamentos devidos ou da garantia, caso exigida, o valor correspondente aos danos sofridos.

9.8 – A empresa CONTRATADA deverá entregar ao setor responsável pela fiscalização do contrato, junto com a Nota Fiscal para fins de pagamento, os seguintes documentos relacionados na Ordem de Fornecimento/Serviço.

55

9.9 – Responsabilizar-se pelo cumprimento das obrigações previstas em Acordo, Convenção, Dissídio Coletivo de Trabalho ou equivalentes das categorias abrangidas pelo contrato, por todas as obrigações trabalhistas, sociais, previdenciárias, tributárias e as demais previstas em legislação específica, cuja inadimplência não transfere a responsabilidade ao CONTRATANTE;

9.10 – Comunicar ao Fiscal do contrato, no prazo de 24 (vinte e quatro) horas, qualquer ocorrência anormal ou acidente que se verifique no local da execução do objeto contratual.

9.11 – Paralisar, por determinação do CONTRATANTE, qualquer atividade que não esteja sendo executada de acordo com a boa técnica ou que ponha em risco a segurança de pessoas ou bens de terceiros.

9.12 – Manter durante toda a vigência do contrato, em compatibilidade com as obrigações assumidas, todas as condições exigidas para habilitação na licitação, ou para qualificação, na contratação direta;

9.13 – Cumprir, durante todo o período de execução do contrato, a reserva de cargos prevista em lei para pessoa com deficiência, para reabilitado da Previdência Social ou para aprendiz, bem como as reservas de cargos previstas na legislação (art. 116);

9.14 – Comprovar a reserva de cargos a que se refere a cláusula acima, no prazo fixado pelo fiscal do contrato, com a indicação dos empregados que preencheram as referidas vagas (art. 116, parágrafo único);

9.15 – Guardar sigilo sobre todas as informações obtidas em decorrência do cumprimento do contrato;

9.16 – Arcar com o ônus decorrente de eventual equívoco no dimensionamento dos quantitativos de sua proposta, inclusive quanto aos custos variáveis decorrentes de fatores futuros e incertos, devendo complementá-los, caso o previsto inicialmente em sua proposta não seja satisfatório para o atendimento do objeto da contratação, exceto quando ocorrer algum dos eventos arrolados no art. 124, II, d, da Lei n° 14.133, de 2021.

56

9.17 – Cumprir, além dos postulados legais vigentes de âmbito federal, estadual ou municipal, as normas de segurança do CONTRATANTE.

9.18 – Alocar os empregados necessários, com habilitação e conhecimento adequados, ao perfeito cumprimento das cláusulas deste contrato, fornecendo os materiais, equipamentos, ferramentas e utensílios demandados, cuja quantidade, qualidade e tecnologia deverão atender às recomendações de boa técnica e a legislação de regência.

9.19 – Orientar e treinar seus empregados sobre os deveres previstos na Lei n° 13.709, de 14 de agosto de 2018, adotando medidas eficazes para proteção de dados pessoais a que tenha acesso por força da execução deste contrato.

9.20 – Conduzir os trabalhos com estrita observância às normas da legislação pertinente, cumprindo as determinações dos Poderes Públicos, mantendo sempre limpo o local da execução do objeto e nas melhores condições de segurança, higiene e disciplina.

9.21 – Submeter previamente, por escrito, ao CONTRATANTE, para análise e aprovação, quaisquer mudanças nos métodos executivos que fujam às especificações do memorial descritivo ou instrumento congênere.

9.22 – Não permitir a utilização de qualquer trabalho do menor de dezesseis anos, exceto na condição de aprendiz para os maiores de quatorze anos, nem permitir a utilização do trabalho do menor de dezoito anos em trabalho noturno, perigoso ou insalubre.

CLÁUSULA DÉCIMA– GARANTIA DE EXECUÇÃO (art. 92, XII)

10.1. Todos os serviços deverão ser realizados com zelo, de forma a garantir o bom funcionamento dos aparelhos.

10.2. A CONTRATADA se responsabilizará pelo prazo de garantia de 90 (noventa) dias no caso de equipamentos instalados.

10.3. A garantia dar-se-á para casos de mal funcionamento, falhas nos equipamentos, perda de gás, ou defeitos. Em casos que a CONTRATADA identificar que o defeito/falha veio da

fabricação do equipamento, deverá fornecer laudo circunstanciado à fiscalização, assinado por Responsável Técnico, que encaminhará à unidade predial para solicitação de novo equipamento ao setor competente.

CLÁUSULA DÉCIMA PRIMEIRA – INFRAÇÕES E SANÇÕES ADMINISTRATIVAS (art. 92, XIV)

11.1. Comete infração administrativa, nos termos da Lei n° 14.133, de 2021, o contratado que:

11.2. Der causa à inexecução parcial do contrato;

11.3. Der causa à inexecução parcial do contrato que cause grave dano à Administração ou ao funcionamento dos serviços públicos ou ao interesse coletivo;

11.4. Der causa à inexecução total do contrato;

11.5. Ensejar o retardamento da execução ou da execução dos serviços da contratação sem motivo justificado;

11.6. Apresentar documentação falsa ou prestar declaração falsa durante a execução do contrato; 11.7.Praticar ato fraudulento na execução do contrato;

11.8.Comportar-se de modo inidôneo ou cometer fraude de qualquer natureza;

11.9.Praticar ato lesivo previsto no art. 5° da Lei n° 12.846, de 1° de agosto de 2013.

11.10. Serão aplicadas ao contratado que incorrer nas infrações acima descritas as seguintes sanções:

11.11. Advertência, quando o contratado der causa à inexecução parcial do contrato, sempre que não se justificar a imposição de penalidade mais grave (art. 156, §2°, da Lei n° 14.133, de 2021);

11.12. Impedimento de licitar e contratar, quando praticadas as condutas descritas nas alíneas "b", "c" e "d" do subitem acima deste Contrato, sempre que não se justificar a imposição de penalidade mais grave (art. 156, § 4°, da Lei n° 14.133, de 2021);

58

11.13. Declaração de inidoneidade para licitar e contratar, quando praticadas as condutas descritas nas alíneas "e", "f", "g" e "h" do subitem acima deste Contrato, bem como nas alíneas "b", "c" e "d", que justifiquem a imposição de penalidade mais grave (art. 156, §5°, da Lei n° 14.133, de 2021).

11.14. Multa:

1. 5% (cinco por cento) do valor do contrato reajustado, por desatendimento de qualquer cláusula contratual;

2. 0,5% (cinco décimos percentuais) do valor total do contrato reajustado, por dia de atraso na entrega ou na execução do objeto.

11.14.1.A aplicação das sanções previstas neste Contrato não exclui, em hipótese alguma, a obrigação de reparação integral do dano causado ao Contratante (art. 156, §9°, da Lei n° 14.133, de 2021)

11.14.2. Todas as sanções previstas neste Contrato poderão ser aplicadas cumulativamente com a multa (art. 156, §7°, da Lei n° 14.133, de 2021).

11.14.3. Antes da aplicação da multa será facultada a defesa do interessado no prazo de 15 (quinze) dias úteis, contado da data de sua intimação (art. 157, da Lei n° 14.133, de 2021)

11.14.4. Se a multa aplicada e as indenizações cabíveis forem superiores ao valor do pagamento eventualmente devido pelo Contratante ao Contratado, além da perda desse valor, a diferença será descontada da garantia prestada ou será cobrada judicialmente (art. 156, §8°, da Lei n° 14.133, de 2021).

11.14.5. Previamente ao encaminhamento à cobrança judicial, a multa poderá ser recolhida administrativamente no prazo máximo de 30 (trinta) dias, a contar da data do recebimento da comunicação enviada pela autoridade competente.

11.14.6.A aplicação das sanções realizar-se-á em processo administrativo que assegure o contraditório e a ampla defesa ao Contratado, observando-se o procedimento previsto no caput e parágrafos do art. 158 da Lei n° 14.133, de 2021

59

11.15. art. 158 da Lei n° 14.133, de 2021, para as penalidades de impedimento de licitar e contratar e de declaração de inidoneidade para licitar ou contratar.

11.16. Na aplicação das sanções serão considerados (art. 156, §1°, da Lei n° 14.133, de 2021):

a) a natureza e a gravidade da infração cometida;

b) as peculiaridades do caso concreto;

c) as circunstâncias agravantes ou atenuantes;

d) os danos que dela provierem para o Contratante;

e) a implantação ou o aperfeiçoamento de programa de integridade, conforme normas e orientações dos órgãos de controle.

11.17. Os atos previstos como infrações administrativas na Lei n° 14.133, de 2021, ou em outras leis de licitações e contratos da Administração Pública que também sejam tipificados como atos lesivos na Lei n°

12.846, de 2013, serão apurados e julgados conjuntamente, nos mesmos autos, observados o rito procedimental e autoridade competente definidos na referida Lei (art. 159).

11.18. A personalidade jurídica do Contratado poderá ser desconsiderada sempre que utilizada com abuso do direito para facilitar, encobrir ou dissimular a prática dos atos ilícitos previstos neste Contrato ou para provocar confusão patrimonial, e, nesse caso, todos os efeitos das sanções aplicadas à pessoa jurídica serão estendidos aos seus administradores e sócios com poderes de administração, à pessoa jurídica sucessora ou à empresa do mesmo ramo com relação de coligação ou controle, de fato ou de direito,

com o Contratado, observados, em todos os casos, o contraditório, a ampla defesa e a obrigatoriedade de análise jurídica prévia (art. 160, da Lei n° 14.133, de 2021).

11.19. O Contratante deverá, no prazo máximo de 15 (quinze) dias úteis, contado da data de aplicação da sanção, informar e manter atualizados os dados relativos às sanções por

60

ela aplicadas, para fins de publicidade no Cadastro Nacional de Empresas Inidôneas e Suspensas (Ceis) e no Cadastro Nacional de Empresas Punidas (Cnep), instituídos no âmbito do Poder Executivo Federal. (Art. 161, da Lei n° 14.133, de 2021).

11.20. As sanções de impedimento de licitar e contratar e declaração de inidoneidade para licitar ou contratar são passíveis de reabilitação na forma do art. 163 da Lei n° 14.133/21.

11.21. Os débitos do contratado para com a Administração contratante, resultantes de multa administrativa e/ou indenizações, não inscritos em dívida ativa, poderão ser compensados, total ou parcialmente, com os créditos devidos pelo referido órgão decorrentes deste mesmo contrato ou de outros contratos administrativos que o contratado possua com o mesmo órgão ora contratante.

CLÁUSULA DÉCIMA SEGUNDA– DA EXTINÇÃO CONTRATUAL (art. 92, XIX)

12.1. O contrato poderá ser extinto antes do prazo nele fixado, sem ônus para o Contratante, quando este não dispuser de créditos orçamentários para sua continuidade ou quando entender que o contrato não mais lhe oferece vantagem.

12.2. A extinção nesta hipótese ocorrerá na próxima data de aniversário do contrato, desde que haja a notificação do contratado pelo contratante nesse sentido com pelo menos 2 (dois) meses de antecedência desse dia.

12.3. Caso a notificação da não-continuidade do contrato de que trata este subitem ocorra com menos de 2 (dois) meses da data de aniversário, a extinção contratual ocorrerá após 2 (dois) meses da data da comunicação.

12.4. O contrato poderá ser extinto antes de cumpridas as obrigações nele estipuladas, ou antes do prazo nele fixado, por algum dos motivos previstos no artigo 137 da Lei n° 14.133/21, bem como amigavelmente, assegurados o contraditório e a ampla defesa.

12.4.1. Nesta hipótese, aplicam-se também os artigos 138 e 139 da mesma Lei.

61

12.4.2. A alteração social ou a modificação da finalidade ou da estrutura da empresa não ensejará a extinção se não restringir sua capacidade de concluir o contrato.

12.4.2.1. Se a operação implicar mudança da pessoa jurídica contratada, deverá ser formalizado termo aditivo para alteração subjetiva.

12.5. O termo de extinção, sempre que possível, será precedido:

12.5.1. Balanço dos eventos contratuais já cumpridos ou parcialmente cumpridos;

12.5.2. Relação dos pagamentos já efetuados e ainda devidos;

12.5.3. Indenizações e multas.

12.6. A extinção do contrato não configura óbice para o reconhecimento do desequilíbrio econômico- financeiro, hipótese em que será concedida indenização por meio de termo indenizatório (art. 131, caput, da Lei n.º 14.133, de 2021).

12.7. O contrato poderá ser extinto caso se constate que o contratado mantém vínculo de natureza técnica, comercial, econômica, financeira, trabalhista ou civil com dirigente do órgão ou entidade contratante ou com agente público que tenha desempenhado função na licitação ou atue na fiscalização ou na gestão do contrato, ou que deles seja cônjuge, companheiro ou parente em linha reta, colateral ou por afinidade, até o terceiro grau (art. 14, inciso IV, da Lei n.º 14.133, de 2021).

CLÁUSULA DÉCIMA TERCEIRA – DOTAÇÃO ORÇAMENTÁRIA (art. 92, VIII)

13.1. As despesas decorrentes da presente contratação correrão à conta de recursos específicos consignados no Orçamento da PREFEITURA MUNICIPAL DE AXIXÁ-MA, na dotação abaixo discriminada:

62

13.2. Órgão: 06

13.3. Unidade Orçamentária: Sec. Mun. de Educação.

13.4. Projeto/Atividade: 12.361.0019.2179.0000 – Manutenção e Func. da Sec. de Educação.

13.5. Classificação Econômica: 3.3.90.30.00 – Material de Consumo.

CLÁUSULA DÉCIMA QUARTA – DOS CASOS OMISSOS (art. 92, III)

14.1. Os casos omissos serão decididos pelo contratante, segundo as disposições contidas na Lei n° 14.133, de 2021, e demais normas federais aplicáveis e, subsidiariamente, segundo as disposições contidas na Lei n° 8.078, de 1990 – Código de Defesa do Consumidor – e normas e princípios gerais dos contratos.

CLÁUSULA DÉCIMA QUINTA – ALTERAÇÕES

15.1. Eventuais alterações contratuais reger-se-ão pela disciplina dos arts. 124 e seguintes da Lei n° 14.133, de 2021.

15.2. O contratado é obrigado a aceitar, nas mesmas condições contratuais, os acréscimos ou supressões que se fizerem necessários, até o limite de 25% (vinte e cinco por cento) do valor inicial atualizado do contrato.

15.3. As alterações contratuais deverão ser promovidas mediante celebração de termo aditivo, submetido à prévia aprovação da consultoria jurídica do contratante, salvo nos casos de justificada necessidade de antecipação de seus efeitos, hipótese em que a formalização do aditivo deverá ocorrer no prazo máximo de 1 (um) mês (art. 132 da Lei n° 14.133, de 2021).

63

15.4. Registros que não caracterizam alteração do contrato podem ser realizados por simples apostila, dispensada a celebração de termo aditivo, na forma do art. 136 da Lei n° 14.133, de 2021.

CLÁUSULA DÉCIMA SEXTA – PUBLICAÇÃO,

16.1. Incumbirá ao contratante divulgar o presente instrumento no respectivo sítio oficial na Internet, em atenção ao art. 91, caput, c/c o art. 176, III da Lei n.° 14.133, de 2021 e ao art. 8°, §2°, da Lei n. 12.527, de 2011.

CLÁUSULA DÉCIMA SÉTIMA - DO FORO

18.1. Fica eleito o foro da Comarca de Icatu/MA, para dirimir quaisquer dúvidas oriundas do presente instrumento.

E, para firmeza do que foi pactuado, firmam este instrumento em 02 (duas) vias de igual teor e um efeito na presença das testemunhas abaixo assinadas.

Axixá/MA, 04 de abril de 2025.

LEA CRISTINA DUTRA PAIXAO DE SOUZA:46036776349

Assinado de forma digital por LEA CRISTINA DUTRA PAIXAO DE SOUZA:46036776349
Dados: 2025.04.04 10:19:52 -03'00'

LÉA CRISTINA DUTRA PAIXÃO DE SOUZA
Secretária Municipal de Educação
PORTARIA Nº 005/2025

LUCIANO HENRIQUE ALEIXO COSTA:78955203500

Assinado de forma digital por LUCIANO HENRIQUE ALEIXO COSTA:78955203500
Dados: 2025.04.04 11:15:25 -03'00'

LUCIANO HENRIQUE ALEIXO COSTA
FUNDAMENTUS EDITORA E DISTRIBUIDORA DE LIVROS LTDA
CNPJ: 30.050.962/0001-16,
Representante Legal

Prefeitura Municipal De Chapadinha

Atenção!

Essas mesmas informações também poderão ser obtidas no site do TCE-MA pelo endereço **www.tce.ma.gov.br (http://www.tce.ma.gov.br)**

Imprimir

Detalhes do processo licitatório

Nº Processo

119/2023

Nº Instrumento

013/2023

Modalidade de licitação

PREGÃO ELETRÔNICO

Tipo de licitação

MENOR PREÇO

Finalidade

AQUISIÇÃO DE BENS

Data de Abertura

12/04/2023

Data de Publicação

28/03/2023

Regime de execução

EMPREITADA POR PREÇO UNITÁRIO

Tipo de Procedimento

Tipo de Procedimento:

LICITAÇÃO

Autoridade que autorizou

Nara da Silva Macedo / CPF: ***..66.8.9-** / Cargo: SECRETARIA MUNICIPAL DE EDUCAÇÃO

Veículos de divulgação do instrumento convocatório:

DOE-MA E EDOM E MURAL DA PREFEITURA

Veículos de divulgação da Audiência Pública:

Resultado:

EM ANDAMENTO

Dt homologação:

Natureza de despesa:

3.3.90 30.00- Material de Consumo

Unidade:

SECRETARIA MUNICIPAL DE EDUCAÇÃO DE CHAPADINHA

Origem do recurso financeiro:

Objeto:

Registro de Preços, do tipo menor preço para aquisição de livros didáticos de interesse da Secretaria Municipal de Educação. (Proc. Adm.: 1197/2023).

Andamentos

Legislação (https://transparencia.chapadinha.ma.gov.br/acessoInformacao/institucional/institucional)

Órgãos \ Secretarias
(https://transparencia.chapadinha.ma.gov.br/acessoInformacao/orgao/orgao/exibirOrgaosEsic)

Prestação de Contas
(https://transparencia.chapadinha.ma.gov.br/acessoInformacao/prestacaodecontas/prestacaodecontas)

Programas, projetos, ações, obras e atividades
(https://transparencia.chapadinha.ma.gov.br/acessoInformacao/acao/acao)

E-SIC (LAI)

Consulta de protocolo
(https://transparencia.chapadinha.ma.gov.br/sistemadeinformacao/esic/esic/consultar)

Relatório Estatístico (https://transparencia.chapadinha.ma.gov.br/sistemadeinformacao/esic/esic/estatistica)

Legislação Federal (https://transparencia.chapadinha.ma.gov.br/regulamentacao/federal/federal)

Legislação Municipal (https://transparencia.chapadinha.ma.gov.br/regulamentacao/municipal/municipal)

Manuais (https://transparencia.chapadinha.ma.gov.br/regulamentacao/manuais/manuais)

Perguntas e Respostas frequentes
(https://transparencia.chapadinha.ma.gov.br/sistemadeinformacao/esic/esic/faq)

Solicitação de informações (https://transparencia.chapadinha.ma.gov.br/sistemadeinformacao/esic/esic)

OUVIDORIA

Consulta de protocolo
(https://transparencia.chapadinha.ma.gov.br/sistemadeinformacao/ouvidoria/ouvidoria/consultar)

Registro de manifestação
(https://transparencia.chapadinha.ma.gov.br/sistemadeinformacao/ouvidoria/ouvidoria)

Serviço de Informação ao Cidadão - SIC

AV. PRESIDENTE VARGAS, 310 \ CENTRO \ CHAPADINHA - MA \ CEP: 65500-000

Horário de atendimento: 08:00 às 13:00

Contato: 9999999999

© 2023 - Siganet - Contato: atendimento@siganet.net.br

67

AVISO DE LICITAÇÃO

...trônico nº 013/2023-SRP. Processo nº 197/2023-PMCL Objeto: "REGISTRO DE PREÇOS... MENOR PREÇO PARA AQUISIÇÃO DE LIVROS DIDÁTICOS DE INTERESSE ... AL MUNICIPAL DE EDUCAÇÃO ... Abertura: 12/04/2023 às 08:30hs; Local: Endereço ... portaldecompraspublicas.com.br; Base Legal: termos da Lei nº 10.520, de 17 de ... de 19 de maio nº 5.450, de 31 de maio de ... 05, do Decreto nº 10.024, de 20 de Setembro de ... complementar nº 123, de 14 de dezembro de 2006, aplicando-se, subsidiariamente, a Lei nº 8.666 ... de junho de 1993 e demais normas afinentes à especie. Informações e Consultas: Sala da Comissão ... Permanente de Licitação – CPL localizado na Av. Presidente Vargas, nº 310, Centro – Chapadinha – MA, ... 65.500-000. Telefone: 98 (98) 67-3944 e Site do Portal da Transparência do Município de ... endereço: http://transparencia.chapadinha.ma.gov.br/acesso-informacao/licitacao/.

Chapadinha/MA; 24/03/2023.

Luciano de Souza Gomes
Pregoeiro

Prefeitura de Chapadinha
Luciano Souza Gomes
Pregoeiro

46

DIÁRIO OFICIAL ELETRÔNICO

CHAPADINHA - MA

TERÇA-FEIRA, 28 DE MARÇO DE 2023 ANO III EDIÇÃO DE HOJE, Nº 3075 – Página 01

www.chapadinha.ma.gov.br

ATOS DO PODER EXECUTIVO

SUMÁRIO

... ELETRÔNICO Nº 017/2023 SRP
... PREGÃO ELETRÔNICO Nº 006/2023 SRP

PREFEITURA MUNICIPAL DE CHAPADINHA/MA

AVISO DE LICITAÇÃO

... Pregão Eletrônico nº 017/2023 SRP, Processo ... REGISTRO DE PREÇOS PARA FUTURAS E EVENTUAIS AQUISIÇÕES DE GÊNEROS ALIMENTÍCIOS DE PRIMEIRA NECESSIDADE DA MERENDA ESCOLAR ... Data: 12/04/2023 - 08:30h ... Base Legal: Lei Federal nº 10.520 de 17 de julho de 2002, Decreto nº 5.450, de 31 de maio de 2005, Lei Complementar nº 123 de 14 de dezembro de 2006, Lei Complementar nº 147 de 07 de agosto de 2014, Decreto Municipal nº 179 de 20 de setembro de 2019 e Lei Complementar nº 123 de 2006, regulamentada pelo Decreto Municipal nº 1.170 de 2017 e demais normas aplicáveis à espécie. Informações ... Comissão Permanente de Licitação – CPL, local indicado no ... 1.170, Centro – Chapadinha/MA – CEP: 65.500-000 ... Sítio da Internet: www.chapadinha.ma.gov.br. ... Pregoeira: Luciana de Sousa Gomes – Pregoeira.

PREFEITURA MUNICIPAL DE CHAPADINHA-MA

TERMO DE HOMOLOGAÇÃO
... ELETRÔNICO Nº 006/2023 SRP
... PREGÃO ELETRÔNICO Nº 006/2023

... Maria Gomes de Sousa, Secretária Municipal de ... Chapadinha, no uso de suas atribuições legais, ... Pregão Eletrônico nº 006/2023, ... Registro de Preços para ... REGISTRO DE PREÇOS PARA FUTURA E EVENTUAL VISANDO À AQUISIÇÃO DE CESTAS BÁSICAS ... GARANTIA AS FAMÍLIAS EM SITUAÇÃO DE VULNERABILIDADE ... PAIF DO CRAS DA SEDE DO MUNICÍPIO DE CHAPADINHA/MA ... Pessoa Física ... Básica composta de ... Valor Total: R$ ... (Quinhentos ... Reais) ... dos Santos Silva ... Gomes Diniz dos Santos ... Vencedor ... Homologo ... Chapadinha/MA, 24 de Março de 2023

Luciana Gomes Diniz dos Santos Silva
Secretária Municipal de Assistência Social

MUNICIPIO DE CHAPADINHA:0 61177090001 58

Assinado de forma digital por MUNICIPIO DE CHAPADINHA:06117709000158
Dados: 2023.03.28 ... 09:50

69
8

PREFEITURA MUNICIPAL DE CHAPADINHA - MA

PREFEITURA MUNICIPAL DE COELHO NETO

PREFEITURA MUNICIPAL DE ESPERANTINÓPOLIS - MA

Nº do Processo: 013/2023

Processo Finalizado

REGISTRO DE PREÇOS, DO TIPO MENOR PREÇO PARA AQUISIÇÃO DE LIVROS DIDÁTICOS DE INTERESSE DA SECRETARIA MUNICIPAL DE EDUCAÇÃO

Prefeitura Municipal de Chapadinha

Registro de Preços Eletrônico

Informações

Tipo:

Licitação para Registro de Preços - Menor Preço

Tratamento da Fase de Lances:

Aberto e Fechado

Operação:

Fechado p/ Operação

Pregoeiro:

[illegible]no de Souza Gomes

Autoridade Competente:

[illegible]a da Silva Macedo

Apoio:

[illegible] Tacyanna de Araujo Sousa, SELLY NASCIMENTO [illegible]RELES PINTO,

Origem dos Recursos:

[illegible]DF [illegible]

Aplicar o Decreto 10.024/2019:

[illegible]

Legislação Aplicável:

[illegible]reto nº 10.024, de 20 de setembro de 2019 - Novo [illegible]rgão Eletrônico

Datas

Data de Publicação:

30/03/2023 às 16:13

Início das Propostas:

31/03/2023 às 23:59

Limite para Impugnações:

05/04/2023 às 17:59

Limite para Esclarecimentos:

06/04/2023 às 17:59

Limite p/ Recebimento das Propostas:

07/04/2023 às 08:00

Abertura das Propostas:

07/04/2023 às 08:30

Documentos de

Fornecedores

R OLIVEIRA COMERCIO E SERVIÇOS EDUCACIONAIS EIRELI

PILARES DO SABER LTDA

Itens 1 Registro

Buscar nos itens

Item

Descrição

Unidade

Quantidade

Melhor Lance

Disputa

Ampla Concorrência

Situação

Andamento do Processo

Buscar no andamento

Sistema - 14/04/2023 - 18:03:26

Item 0001 foi homologado por Nara da Silva Macedo.

Sistema - 12/04/2023 - 16:37:37

Item 0001 foi adjudicado por Luciano de Souza Gomes.

Sistema - 12/04/2023 - 16:12:25

A data limite de intenção de recursos foi definida pelo pregoeiro para 12/04/2023 as 16:32.

Sistema - 12/04/2023 - 16:12:21

Para o item 0001 foi habilitado e declarado vencedor o fornecedor PILARES DO SABER LTDA

72

Pilares do Saber

ANEXO II

PROPOSTA DE PREÇOS READEQUADA

À

Prefeitura Municipal de Chapadinha - MA

Ao Pregoeiro e Equipe de Apoio

Ref: Pregão Eletrônico nº 013/2023/SRP

Processo Administrativo nº1197/2023

Abertura: 12 de Abril de 2023 Ás: 08:30hs

Prezado senhores,

Proponente:

Razão Social: Pilares do Saber Ltda

Endereço: AV. Daniel de La Touche, N° 08, Loja 08, Cond. Via La Touche Center - Cohafuma, São Luís-MA

CNPJ: 23.607.757/0001-43

I.E: 12.512.687-5

Telefone (98) 3304-9801

Endereço Eletrônico: pilaresdosaberdist@gmail.com

LOTE I

ITEM	DESCRIÇÃO	MODELO/ FABRICANTE/ MARCA	UND	QTD	VALOR UNITÁRIO	VALOR TOTAL
1	Livro didático da educação infantil voltado para alunos das creche -2 anos Vol Único Linguagem, Matemática, Sociedade e Natureza), Livro da Família de orientação psicopedagógica , proposta pedagógica alinhada de acordo com a BNCC.	Editora Livro Ideal	Kit	600	R$ 304,83 (Trezentos e quatro reais e oitenta e três centavos)	R$ 182.898,00 (Cento e oitenta e dois mil, oitocentos e noventa e oito reais)
2	Livro didático da educação infantil voltado para alunos das creche - 3 anos Vols.1 e 2; Linguagem, Matemática, Sociedade e Natureza), Livro da Família de orientação psicopedagógica , proposta pedagógica alinhada de acordo com a BNCC.	Editora Livro Ideal	Kit	990	R$ 356,69 (Trezentos e cinquenta e seis reais e noventa e três centavos)	R$ 353.281,50 (Trezentos e cinquenta e quatro mil, trezentos e cinquenta reais e setenta centavos)

Total do Lote I.. R$ 536.179,20 (Quinhentos e trinta e seis mil, cento e setenta e nove reais e cinquenta centavos). R$ 536.179,50

LOTE II

ITEM	DESCRIÇÃO	MODELO/ FABRICANTE/ MARCA	UNID	QTD	VALOR UNITÁRIO	VALOR TOTAL
3	Coleção didática suplementar voltada para alunos do 2°ano do ensino fundamental, contendo português e matemática mais um caderno de desafios, coleção deverá conter os 16 gêneros textuais com no mínimo 06 atividades correspondentes, nos moldes e parâmetros de acordo com a BNCC O kit deverá acompanhar Assessoria pedagógica em uma plataforma digital, encontros presenciais e onlines de professores e a equipe de gestores das escolas. O material suplementar deverá acompanhar o processo de formação de educadores com carga horária mínima de 44 horas conferindo a seus concluintes uma certificação deverá acompanhar também acompanhamento pedagógico dos resultados e uma reunião com a equipe técnica da secretaria	Editora Livro Ideal	Kit	100	R$ 404,45	R$ 40.445,00
					Quatrocentos e quatro reais e quarenta e cinco centavos	Quarenta mil, quatrocentos e quarenta e cinco reais
4	Coleção didática suplementar voltada para alunos do 3 ano do ensino fundamental, contendo português e matemática mais um caderno de desafios, coleção deverá conter os 16 gêneros textuais com no mínimo 06 atividades correspondentes, nos moldes e parâmetros de acordo com a BNCC.O kit deverá acompanhar Assessoria pedagógica em uma plataforma digital, encontros presenciais e onlines de professores e a equipe de gestores das escolas. O material suplementar deverá acompanhar o processo de formação de educadores com carga horária mínima de 44 horas conferindo a seus concluintes uma certificação deverá acompanhar também acompanhamento pedagógico dos resultados e uma reunião com a equipe técnica da secretaria	Editora Livro Ideal	Kit	100	R$ 404,50	R$ 40.450,00
					Quatrocentos e quatro reais e cinquenta centavos	Quarenta mil, quatrocentos e cinquenta reais
5	Coleção didática suplementar voltada para alunos do 4°ano do ensino fundamental, contendo português e matemática mais um caderno de desafios, coleção deverá conter os 16 gêneros textuais com no mínimo 06 atividades correspondentes, nos moldes e parâmetros de acordo com a BNCC.O kit deverá acompanhar Assessoria pedagógica em uma plataforma digital, encontros presenciais e onlines de professores e a equipe de gestores das escolas. O material suplementar deverá acompanhar o processo de formação de educadores com carga horária mínima de 44 horas conferindo a seus concluintes uma certificação deverá acompanhar também acompanhamento pedagógico dos resultados e uma reunião com a equipe técnica da secretaria	Editora Livro Ideal	Kit	200	R$ 404,50	R$ 80.900,00
					Quatrocentos e quatro reais e cinquenta centavos	Oitenta mil e novecentos reais

6	Coleção didática suplementar voltada para alunos do 5°ano do ensino fundamental, contendo português e matemática mais um caderno de desafios, coleção deverá conter os 16 gêneros textuais com no mínimo 06 atividades correspondentes, nos moldes e parâmetros de acordo com a BNCC.O kit deverá acompanhar: Assessoria pedagógica em uma plataforma digital, encontros presenciais e onlines de professores e a equipe de gestores das escolas. O material suplementar deverá acompanhar o processo de formação de educadores com carga horária mínima de 44 horas conferindo a seus concluintes uma certificação deverá acompanhar também acompanhamento pedagógico dos resultados e uma reunião com a equipe técnica da secretaria	Editora Livro Ideal	Kit	200	R$ 404,50	R$ 80.900,00
					Quatrocentos e quatro reais e cinquenta centavos	Oitenta mil e novecentos reais
7	Coleção didática suplementar voltada para alunos do 6°ano do ensino fundamental, contendo português e matemática mais um caderno de desafios, coleção deverá conter os 16 gêneros textuais com no mínimo 06 atividades correspondentes, nos moldes e parâmetros de acordo com a BNCC.O kit deverá acompanhar: Assessoria pedagógica em uma plataforma digital, encontros presenciais e onlines de professores e a equipe de gestores das escolas. O material suplementar deverá acompanhar o processo de formação de educadores com carga horária mínima de 44 horas conferindo a seus concluintes uma certificação deverá acompanhar também acompanhamento pedagógico dos resultados e uma reunião com a equipe técnica da secretaria	Editora Livro Ideal	Kit	1.150	R$ 404,50	R$ 465.175,00
					Quatrocentos e quatro reais e cinquenta centavos	Quatrocentos e sessenta e cinco mil, cento e setenta e cinco reais
8	Coleção didática suplementar voltada para alunos do 7°ano do ensino fundamental, contendo português e matemática mais um caderno de desafios, coleção deverá conter os 16 gêneros textuais com no mínimo 06 atividades correspondentes, nos moldes e parâmetros de acordo com a BNCC.O kit deverá acompanhar: Assessoria pedagógica em uma plataforma digital, encontros presenciais e onlines de professores e a equipe de gestores das escolas. O material suplementar deverá acompanhar o processo de formação de educadores com carga horária mínima de 44 horas conferindo a seus concluintes uma certificação deverá acompanhar também acompanhamento pedagógico dos resultados e uma reunião com a equipe técnica da secretaria	Editora Livro Ideal	Kit	1.020	R$ 404,50	R$ 412.590,00
					Quatrocentos e quatro reais e cinquenta centavos	Quatrocentos e doze mil, quinhentos e noventa reais
9	Coleção didática suplementar voltada para alunos do 8°ano do ensino fundamental, contendo português e matemática mais um caderno de desafios, coleção deverá conter os 16 gêneros textuais com no mínimo 06 atividades correspondentes, nos moldes e parâmetros de acordo com a BNCC.O kit deverá acompanhar: Assessoria pedagógica em uma plataforma digital, encontros presenciais e onlines de professores e a equipe de gestores das escolas. O material suplementar deverá acompanhar o processo de formação de educadores com carga horária mínima de 44 horas conferindo a seus concluintes uma certificação deverá acompanhar também acompanhamento pedagógico dos resultados e uma reunião com a equipe técnica da secretaria	Editora Livro Ideal	Kit	400	R$ 404,50	R$ 161.800,00

75

					Quatrocentos e quatro reais e cinquenta centavos	Cento e sessenta e um mil e oitocentos reais
10	Coleção didática suplementar voltada para alunos do 9° ano do ensino fundamental, contendo português e matemática mais um caderno de desafios, coleção deverá conter os 16 gêneros textuais com no mínimo 06 atividades correspondentes, nos moldes e parâmetros de acordo com a BNCC O kit deverá acompanhar: Assessoria pedagógica em uma plataforma digital, encontros presenciais e online de professores e a equipe de gestores das escolas. O material suplementar deverá acompanhar o processo de formação de educadores com carga horária mínima de 44 horas conferindo a seus concluintes uma certificação deverá acompanhar também acompanhamento pedagógico dos resultados e uma reunião com a equipe técnica da secretaria.	Editora Livro Ideal	Kit	150	R$ 404,50	R$ 60.675,00
					Quatrocentos e quatro reais e cinquenta centavos	Sessenta mil seiscentos e setenta e cinco reais
11	Coleção didática suplementar voltada a professores do 6°ano do ensino fundamental, contendo português e matemática, nos moldes e parâmetros de acordo com a BNCC. O material do professor deverá atender as necessidades da fundamentação teórica e encaminhamentos metodológicos propostos nos materiais do aluno. O livro deve apresentar todas as páginas do livro do aluno em formato reduzido com descrição de atividade página a páginaDessa forma o livro de orientações ao professor deverá conter a fundamentação teórica descrição das áreas de conhecimento em forma de quadro de conteúdos critérios de avaliação e descrição de atividades condizentes com cada página do livro do aluno em formato reduzido além das orientações metodológicas e gabaritos deverá ter um tamanho aproximado de 29,5 cm por 23,5 cm em cores.	Editora Livro Ideal	Kit	50	R$ 408,17	R$ 20.408,50
					Quatrocentos e oito reais e dezessete centavos	Vinte mil quatrocentos e oito reais e cinquenta centavos
12	Coleção didática suplementar voltada a professores do 7° ano do ensino fundamental, contendo português e matemática, nos moldes e parâmetros de acordo com a BNCC. O material do professor deverá atender as necessidades da fundamentação teórica e encaminhamentos metodológicos propostos nos materiais do aluno. O livro deve apresentar todas as páginas do livro do aluno em formato reduzido com descrição de atividade página a páginaDessa forma o livro de orientações ao professor deverá conter a fundamentação teórica descrição das áreas de conhecimento em forma de quadro de conteúdos critérios de avaliação e descrição de atividades condizentes com cada página do livro do aluno em formato reduzido além das orientações metodológicas e gabaritos deverá ter um tamanho aproximado de 29,5 cm por 23,5 cm em cores	Editora Livro Ideal	Kit	50	R$ 408,17	R$ 20.408,50
					Quatrocentos e oito reais e dezessete centavos	Vinte mil quatrocentos e oito reais e cinquenta centavos
13	Caderno de desafios 2° ano voltado para a produção escrita dos gêneros textuais e orais trabalhados e atividades simuladoras, nos moldes e parâmetros das avaliações de acordo com a BNCC abrange as disciplinas Português e Matemática.	Editora Livro Ideal	Und	1.100	R$ 98,10	R$ 107.910,00

					Noventa e oito reais e dez centavos	Cento e sete mil, novecentos e dez reais
14	Caderno de desafios 3º ano voltado para a produção escrita dos gêneros textuais e orais trabalhados e atividades simuladoras, nos moldes e parâmetros das avaliações de acordo com a BNCC, abrange as disciplinas Português e Matemática.	Editora Livro Ideal	Und	1.100	R$ 98,10	R$ 107.910,00
					Noventa e oito reais e dez centavos	Cento e sete mil, novecentos e dez reais
15	Caderno de desafios 4º ano voltado para a produção escrita dos gêneros textuais e orais trabalhados e atividades simuladoras, nos moldes e parâmetros das avaliações de acordo com a BNCC, abrange as disciplinas Português e Matemática.	Editora Livro Ideal	Und	1.200	R$ 98,10	R$ 117.720,00
					Noventa e oito reais e dez centavos	Cento e dezessete mil, setecentos e vinte reais
16	Caderno de desafios 5º ano voltado para a produção escrita dos gêneros textuais e orais trabalhados e atividades simuladoras, nos moldes e parâmetros das avaliações de acordo com a BNCC, abrange as disciplinas Português e Matemática.	Editora Livro Ideal	Und	1.200	R$ 98,10	R$ 117.720,00
					Noventa e oito reais e dez centavos	Cento e dezessete mil, setecentos e vinte reais
17	Caderno de desafios 6º ano voltado para a produção escrita dos gêneros textuais e orais trabalhados e atividades simuladoras, nos moldes e parâmetros das avaliações de acordo com a BNCC, abrange as disciplinas Português e Matemática.	Editora Livro Ideal	Und	1.200	R$ 98,10	R$ 117.720,00
					Noventa e oito reais e dez centavos	Cento e dezessete mil, setecentos e vinte reais
18	Caderno de desafios 7ºano voltado para a produção escrita dos gêneros textuais e orais trabalhados e atividades simuladoras, nos moldes e parâmetros das avaliações de acordo com a BNCC, abrange as disciplinas Português e Matemática.	Editora Livro Ideal	Und	1.400	R$ 98,10	R$ 137.340,00
					Noventa e oito reais e dez centavos	Cento e trinta e sete mil, trezentos, e quarenta reais
19	Caderno de desafios 8ºano voltado para a produção escrita dos gêneros textuais e orais trabalhados e atividades simuladoras, nos moldes e parâmetros das avaliações de acordo com a BNCC, abrange as disciplinas Português e Matemática.	Editora Livro Ideal	Und	1.300	R$ 98,10	R$ 127.530,00
					Noventa e oito reais e dez centavos	Cento e vinte e sete mil, quinhentos e trinta reais
20	Caderno de desafios 9ºano voltado para a produção escrita dos gêneros textuais e orais trabalhados e atividades simuladoras, nos moldes e parâmetros das avaliações de acordo com a BNCC, abrange as disciplinas Português e Matemática.	Editora Livro Ideal	Und	1.300	R$ 98,10	R$ 127.530,00
					Noventa e oito reais e dez centavos	Cento e vinte e sete mil, quinhentos e trinta reais
Total do Lote II... R$ 2.345.132,00 (Dois milhões, trezentos e quarenta e cinco mil, cento e trinta e dois reais).						R$ 2.345.132,00

LOTE III

ITEM	DESCRIÇÃO	MODELO/ FABRICANTE/ MARCA	UND	QTD	VALOR UNITÁRIO	VALOR TOTAL
21	Livro didático interdisciplinar voltado para a Educação de Jovens e Adultos da Alfabetização e Letramento os alunos do 1° ano, abrange as seguintes disciplinas: Matemática e Português, nos moldes e parâmetros de acordo com a BNCC	Editora Imeph	Und	50	R$ 206,93	R$ 10.346,50
					Duzentos e seis reais e noventa e três centavos	Dez mil,trezentos e quarenta e seis reais e cinquenta centavos
22	Livro didático interdisciplinar voltado para a Educação de Jovens e Adultos da 1ª Etapa alunos do 2°/3°anos , abrange as seguintes disciplinas: Português, Matemática, Ciências Humana e da Natureza, nos moldes e parâmetros de acordo com a BNCC.	Editora Imeph	Und	50	R$ 206,93	R$ 10.346,50
					Duzentos e seis reais e noventa e três centavos	Dez mil,trezentos e quarenta e seis reais e cinquenta centavos
23	Livro didático interdisciplinar voltado para a Educação de Jovens e Adultos da 2ª Etapa alunos do 4°/5°anos , abrange as seguintes disciplinas: Português, Matemática, História, Geografia, Educação Religiosa, Ciências Humana e da Natureza, nos moldes e parâmetros de acordo com a BNCC.	Editora Imeph	Und	50	R$ 206,93	R$ 10.346,50
					Duzentos e seis reais e noventa e três centavos	Dez mil,trezentos e quarenta e seis reais e cinquenta centavos
24	Livro didático interdisciplinar voltado para a Educação de Jovens e Adultos da 3ª Etapa alunos do 6°/7°anos, abrange as seguintes disciplinas: Português, Inglês, Arte, Matemática, História, Geografia,Educação Religiosa, Educação Física, Ciências Humana e da Natureza , nos moldes e parâmetros de acordo com a BNCC .	Editora Imeph	Und	100	R$ 206,93	R$ 20.693,00
					Duzentos e seis reais e noventa e três centavos	Vinte mil, seiscentos e noventa e três reais
25	Livro didático interdisciplinar voltado para a Educação de Jovens e Adultos da 4ª Etapa alunos do 8°/9°anos, abrange as seguintes disciplinas: Português, Inglês, Arte, Matemática, Historia Geografia,Educação Religiosa, Educação Física, Ciências Humana e da Natureza, nos moldes e parâmetros de acordo com a BNCC .		Und	100	R$ 206,93	R$ 20.693,00
					Duzentos e seis reais e noventa e três centavos	Vinte mil, seiscentos e noventa e três reais
Total do Lote III... R$ 72.425,50 (Setenta e dois mil, quatrocentos e vinte e cinco reais e cinquenta centavos)						*R$ 72.425,50*

LOTE IV

ITEM	DESCRIÇÃO	MODELO/ FABRICANTE/ MARCA	UND	QTD	VALOR UNITÁRIO	VALOR TOTAL

26	Coleção Educação Financeira: aprendendo a cuidar do meu dinheiro voltado para alunos do 5º ano, livro didático voltado ao desenvolvimento de competências e habilidades de educação financeira e educação para o consumo, nos moldes e parâmetros de acordo com a BNCC	Pae Editora	Und	1.120	R$ 104,14	R$ 116.636,80
					Cento e quatro reais e quatorze centavos	Cento e dezesseis mil, seiscentos e trinta e seis reais e oitenta centavos
27	Coleção Educação Financeira: aprendendo a cuidar do meu dinheiro voltado para os alunos do 9º ano, livro didático voltado ao desenvolvimento de competências e habilidades de educação financeira e educação para o consumo, nos moldes e parâmetros de acordo com a BNCC	Pae Editora	Und	1.260	R$ 104,14	R$ 131.216,40
					Cento e quatro reais e quatorze centavos	Cento e trinta e um mil, duzentos e dezesseis reais e quarenta centavos
Total do Lote IV... **R$ 247.853,20 (Duzentos e quarenta e sete mil, oitocentos e cinquenta e três reais e vinte centavos).**						**R$ 247.853,20**
VALOR GLOBAL DA PROPOSTA: **R$ 3.201.590,20 (Três milhões, duzentos e um mil, quinhentos e noventa reais e vinte centavos).**						R$ 3.201.590,20

A empresa: **Pilares do Saber Ltda**, DECLARA que:

1. Estão inclusas no valor cotado todas as despesas com mão de obra e bem como todos os tributos e encargos fiscais, Sociais, trabalhistas, previdenciários e comerciais, e ainda os gastos com transporte e acondicionamento dos produtos em embalagens adequadas.

2. **Prazo de Validade da Proposta: 90** (Noventa) dias, a contar da data de sua apresentação.

3. **Prazo de Início de Fornecimento/Execução dos Serviços:** de forma parcelada de acordo com a necessidade da Contratante durante o ano letivo vinculado a vigência do Contrato.

4. Que não possui como sócio, gerente e diretores, servidores da Prefeitura Municipal de Chapadinha-MA e ainda cônjuge, companheiro ou parente até terceiro grau.

5. Que o prazo de início da entrega dos materiais será de acordo com os termos estabelecidos no Anexo I deste Edital a contar do recebimento, por parte da Contratada da Ordem de Compra ou documento similar, Av. Presidente Vargas, nº 310, Centro, CEP nº 65.500-000, Chapadinha -MA todos os materiais serão avaliados, sob a pena de devolução de não aceite, caso não atendam a discriminação do Termo de Referência ao referido edital ou, de má qualidade.

Condições de Pagamento: 30(Trinta) dias corridos, contados da data da entrega dos materiais mediante apresentação da Nota Fiscal/Fatura, com o devido atesto do gestor responsável pelo acompanhamento da execução do Contrato.

Dados Bancários da Empresa: Caixa Econômica Federal - AG 3595 - CC 1244-5 - OP: 003

INFORMAÇÕES DO REPRESENTANTE QUE ASSINARÁ O CONTRATO

Nome: Almir de Jesus Leite Silva	RG: 0000122675993-6 SSP-MA	**CPF:** 235.548.003-68	
Endereço: Rua 59, Quadra 36, Casa 01, Bequimão - São Luís - MA			**Cargo:** Sócio - Administrador

São Luís - MA, 12 de Abril de 2023

ALMIR DE JESUS LEITE SILVA:23554800368

Assinado de forma digital por ALMIR DE JESUS LEITE SILVA:23554800368
Dados: 2023.04.12 11:16:18 -03'00'

Almir de Jesus Leite Silva
RG Nº 0000122675993-6 SSP-MA

DADOS DA LICITAÇÃO

Nome

PREGÃO ELETRÔNICO nº 045/2024

Nº Processo

045/2024

Modalidade Licitação

PREGÃO ELETRÔNICO

Tipo de Licitação

menor preço

Data de Abertura

19/08/2024

Valor Estimado:

7.667.352,18

Objeto

Registro de preços para aquisição de projetos pedagógico e paradidático, para atender as necessidades da Secretaria Municipal de Educação de Grajaú-MA

DOCUMENTOS

Nome	Data Envio	Arquivo
EDITAL COMPLETO	02/08/2024 14:08:57	Baixar Arquivo

PDF EXCEL Imprimir

Pesquisa / 6091/2024

Pregão - Prefeitura Municipal de Grajaú

ID: 1462

Processo: 6091/2024

Pregão: 045/2024

Método de disputa: Aberto

Critério de julgamento: Menor preço

Benefício de regionalidade: Sem benefício

Pregoeiro(a): Marair Borges de Araújo

Descrição do Objeto: Registro de preços para aquisição de projetos pedagógico e paradidático, para atender as necessidades da Secretaria Municipal de Educação de Grajaú-MA

Segmentos: Livros Didáticos

Publicação no diário oficial: 02/08/2024 - 08:00

Publicação na plataforma: 08/08/2024 - 23:44

Início da disputa/fim do envio de proposta: 29/08/2024 - 09:00

Limite para a impugnação: 26/08/2024 - 23:59

Assistir disputa

Solicitações

Esclarecimento

Prezado Pregoeiro, boa tarde, o lote para o qual vencemos tem a descrição apenas do livro do professor não iria servir

Documentos

Documentos complementares

Anexo

Anexo

TERMO DE HOMOLOGAÇAO

No uso de suas atribuições legais e em conformidade com a legislação vigente constante no preâmbulo do Edital de **Pregão nº 045/2024**, Processo Administrativo nº **6091/2024**, após análise, conferência e deliberação, resolve **HOMOLOGAR** o procedimento em epígrafe, nos seguintes termos:

Objeto: Registro de preços para aquisição de projetos pedagógico e paradidático, para atender as necessidades da Secretaria Municipal de Educação de Grajaú-MA

Resumo

Fornecedor	Estimado	Homologado	Diferença
Pilares do Saber Ltda - 23.607.757/0001-43 pilaresdosaberdist@gmail.com - (98) 3304-9801	6.917.451,88	6.890.042,00	27.409,88 Percentual (0,40%)
Totais	**6.917.451,88**	**6.890.042,00**	**27.409,88** Percentual (0,40%)

Detalhes

IZETH NASCIMENTO BARROS na condição de **Autoridade Competente** Homologou o(s) lote(s) em favor de:

Fornecedor: Pilares do Saber Ltda - **CPF/CNPJ:** 23.607.757/0001-43

Lote 1 — **Data/Hora da Homologação - 30/10/2024 13:04:15**

Lote 1

Descrição Item	Quantidade	Medida	Unitário	Sub Total
Livro didatico da educação infantil voltado para alunos das creche -2 anos Vol.Unico Linguagem, Matemática, Sociedade e Natureza, Livro da Familia de orientação psicopedagogica , proposta pedagógica alinhada de acordo com a BNCC	500,00	Kit	392,00	196.000,00

Marca: Editora Livro Ideal **Fabricante:** Editora Livro Ideal **Modelo:**

Lote 2 — **Data/Hora da Homologação - 30/10/2024 13:04:15**

Lote 2

Descrição Item	Quantidade	Medida	Unitário	Sub Total
Livro didático da educação infantil voltado para alunos das creche - 3 anos Vols.1 e 2; Linguagem, Matemática, Sociedade e Natureza), Livro da Familia de orientação psicopedagógica , proposta pedagógica alinhada de acordo com a BNCC.	900,00	Kit	504,80	454.320,00

Marca: Editora Livro Ideal **Fabricante:** Editora Livro Ideal **Modelo:**

Lote 3 — **Data/Hora da Homologação - 30/10/2024 13:04:15**

Lote 3

Descrição Item	Quantidade	Medida	Unitário	Sub Total
Livro didatico da educação infantil voltado para alunos do pré I - 4 anos Vols.1 e 2; Linguagem, Matemática, Sociecade e Natureza), Livro da Familia de orientação psicopedagógica , proposta pedagógica alinhada de acordo com a BNCC.	920,00	Kit	504,80	464.416,00

Marca: Editora Livro Ideal **Fabricante:** Editora Livro Ideal **Modelo:**

Lote 4 — **Data/Hora da Homologação - 30/10/2024 13:04:15**

Lote 4

Descrição Item	Quantidade	Medida	Unitário	Sub Total
Livro didático da educação infantil voltado para alunos do pre II - 5 anos Vols.1 e 2: Linguagem, Matemática, Sociedade e Natureza), Livro da Familia de orientação psicopedagógica , proposta pedagógica alinhada de acordo com a BNCC.	940,00	Kit	504,80	474.512,00

Marca: Editora Livro Ideal **Fabricante:** Editora Livro Ideal **Modelo:**

Lote 9

Data/Hora da Homologação - 30/10/2024 13:04:15

Lote 9

Descrição Item	Quantidade	Medida	Unitário	Sub Total
Coleção SAEB 2º ano voltada para alunos do Ensino Fundamental, composta por 1 volume Língua Portuguesa e 1 volume Matemática, visando a preparação para provas e simulados, com atividades que desenvolvem habilidades e competências especificas. Miolo:impresso em papel Offset com aproximadamente 90g/m2. Formato 20,5cm x 27,5cm em 4 cores, conteúdos alinhados à BNCC.	900,00	Kit	559,80	503.820,00

Marca: Editora Livro Ideal **Fabricante:** Editora Livro Ideal **Modelo:**

Lote 10

Data/Hora da Homologação - 30/10/2024 13:04:15

Lote 10

Descrição Item	Quantidade	Medida	Unitário	Sub Total
Coleção SAEB 3º ano voltada para alunos do Ensino Fundamental, composta por 1 volume Língua Portuguesa e 1 volume Matemática, visando a preparação para provas e simulados, com atividades que desenvolvem habilidades e competências especificas. Miolo:impresso em papel Offset com aproximadamente 90g/m2. Formato 20,5cm x 27,5cm em 4 cores, conteúdos alinhados à BNCC.	980,00	Kit	559,80	548.604,00

Marca: Editora Livro Ideal **Fabricante:** Editora Livro Ideal **Modelo:**

Lote 11

Data/Hora da Homologação - 30/10/2024 13:04:15

Lote 11

Descrição Item	Quantidade	Medida	Unitário	Sub Total
Coleção SAEB 4º ano voltada para alunos do Ensino Fundamental, composta por 1 volume Língua Portuguesa e 1 volume Matemática, visando a preparação para provas e simulados, com atividades que desenvolvem habilidades e competências especificas. Miolo:impresso em papel Offset com aproximadamente 90g/m2. Formato 20,5cm x 27,5cm em 4 cores, conteúdos alinhados à BNCC.	970,00	Kit	559,80	543.006,00

Marca: Editora Livro Idea. **Fabricante:** Editora Livro Ideal **Modelo:**

Lote 12

Data/Hora da Homologação - 30/10/2024 13:04:15

Lote 12

Descrição Item	Quantidade	Medida	Unitário	Sub Total
Coleção SAEB 5º ano voltada para alunos do Ensino Fundamental, composta por 1 volume Língua Portuguesa e 1 volume Matemática, visando a preparação para provas e simulados, com atividades que desenvolvem habilidades e competências especificas. Miolo:impresso em papel Offset com aproximadamente 90g/m2. Formato 20,5cm x 27,5cm em 4 cores, conteúdos alinhados à BNCC.	960,00	Kit	559,80	537.408,00

Marca: Editora Livro Ideal **Fabricante:** Editora Livro Ideal **Modelo:**

Lote 13

Data/Hora da Homologação - 30/10/2024 13:04:15

Lote 13

Descrição Item	Quantidade	Medida	Unitário	Sub Total
Coleção SAEB 6º ano voltada para alunos do Ensino Fundamental, composta por 1 volume Língua Portuguesa e 1 volume Matemática, visando a preparação para provas e simulados, com atividades que desenvolvem habilidades e competências especificas. Miolo:impresso em papel Offset com aproximadamente 90g/m2. Formato 20,5cm x 27,5cm em 4 cores, conteúdos alinhados à BNCC.	980,00	Kit	559,80	548.604,00

Marca: Editora Livro Ideal **Fabricante:** Editora Livro Ideal **Modelo:**

Lote 14 **Data/Hora da Homologação - 30/10/2024 13:04:15**

Lote 14

Descrição Item	Quantidade	Medida	Unitário	Sub Total
Coleção SAEB 7º ano voltada para alunos do Ensino Fundamental, composta por: 1 volume Língua Portuguesa e 1 volume Matemática, visando a preparação para provas e simulados, com atividades que desenvolvem habilidades e competências específicas. Miolo:impresso em papel Offset com aproximadamente 90g/m2. Formato 20,5cm x 27,5cm em 4 cores, conteúdos alinhados à BNCC.	980,00	Kit	559,80	548.604,00

Marca: Editora Livro Ideal **Fabricante:** Editora Livro Ideal **Modelo:**

Lote 15 **Data/Hora da Homologação - 30/10/2024 13:04:15**

Lote 15

Descrição Item	Quantidade	Medida	Unitário	Sub Total
Coleção SAEB 8º ano voltada para alunos do Ensino Fundamental, composta por 1 volume Língua Portuguesa e 1 volume Matemática, visando a preparação para provas e simulados, com atividades que desenvolvem habilidades e competências específicas. Miolo:impresso em papel Offset com aproximadamente 90g/m2. Formato 20,5cm x 27,5cm em 4 cores, conteúdos alinhados à BNCC.	960,00	Kit	559,80	537.408,00

Marca: Editora Livro Ideal **Fabricante:** Editora Livro Ideal **Modelo:**

Lote 16 **Data/Hora da Homologação - 30/10/2024 13:04:15**

Lote 16

Descrição Item	Quantidade	Medida	Unitário	Sub Total
Coleção SAEB 9º ano voltada para alunos do Ensino Fundamental, composta por 1 volume Língua Portuguesa e 1 volume Matemática, visando a preparação para provas e simulados, com atividades que desenvolvem habilidades e competências específicas. Miolo:impresso em papel Offset com aproximadamente 90g/m2. Formato 20,5cm x 27,5cm em 4 cores, conteúdos alinhados à BNCC.	940,00	Kit	559,80	526.212,00

Marca: Editora Livro Ideal **Fabricante:** Editora Livro Ideal **Modelo:**

Lote 19 **Data/Hora da Homologação - 30/10/2024 13:04:15**

Lote 19

Descrição Item	Quantidade	Medida	Unitário	Sub Total
Tenda pantográfica de 18m² com a logomarca da prefeitura impressa, 02 mesas de plastico, 12 cadeiras de plastico, 01 tapete em EVA, 02 baus de plastico com rodinhas, deve acompanhar 2000 livros paradidáticos, coleções, minidicionários, maleta com contos de aventura, jogos educativos, kit preparatório do enem, grande livro do enem, redação pratica, mini manual de do enem, pranchas educativas, jogos divertidos, programa trânsito seguro/aluno - volume 1 a 5, material de apoio didático infantil, encartes educativos enciclopédia do conhecimento, 200 CD ROOM de áudios e livros e 34 brinquedos pedagogicos.	4,00	Acervo	68.486,00	273.944,00

Marca: PAE Editora **Fabricante:** PAE Editora **Modelo:**

Lote 22 **Data/Hora da Homologação - 30/10/2024 13:04:15**

Lote 22

Descrição Item	Quantidade	Medida	Unitário	Sub Total
Projeto pedagógico composto por acervo de 120 livros infantis ,1 Baú de madeira fabricado em MDF de 15mm x 80cm x 40cm com rodinhas, 12 camas empilháveis,3 puff's,1Tapete pedagógico em EVA,encante as crianças com os personagens dos contos clássicos: João e Maria, Chapeuzinho vermelho, João e o pé de feijão, Cachinhos dourados.	12,00	Acervo	22.586,00	271.032,00

Marca: PAE Editora **Fabricante:** PAE Editora **Modelo:**

Lote 25 **Data/Hora da Homologação - 30/10/2024 13:04:15**

Lote 25

Descrição Item	Quantidade	Medida	Unitário	Sub Total
Painel neuro pedagógico psicomotor: composto de jogos de atividades motoras, sensoriais e sonoras confeccionado em madeira MDF 18mm contendo 11 atividades associativas, cores, letras, imagens, auditiva e musical,conjunto de mesas infantis com 4 cadeiras, baú fabricado em MDF com dimensões 42x45 com rodinhas,dominó divertido gigante composto por 28 peças em madeira com tamanho de 9x4,5cm cada peças,fantoches 10 personagens fabricado em feltro com aprox.35 cm cada,centro de leitura composto por 8 módulos coloridos confeccionados em corino com estrutura de madeira com dim. aprox. de 180 x 98 x 48 cm, biblioteca técnica com 12 livros.	4,00	Acervo	59.995,00	239.980,00

Marca: PAE Editora **Fabricante:** PAE Editora **Modelo:**

Lote 27 **Data/Hora da Homologação - 30/10/2024 13:04:15**

Lote 27

Descrição Item	Quantidade	Medida	Unitário	Sub Total
Projeto pedagogico contendo 1 tenda inflável 4x4 colorida em formato de arco e com compressor, 1 playground; kit de jogos educativos voltados para o desenvolvimento cognitivo, baús de madeira para acondicionar o acervo literário, tapete em formato de amarelinha, 1 conjunto de mesa com 4 cadeiras - infantil; 1 conjunto de mesa com 4 cadeiras adulto, 1 gangorra jacaré, acervo de 820 livros infantis e infanto-juvenis e puff's infláveis.	2,00	Acervo	66.896,00	133.792,00

Marca: PAE Editora **Fabricante:** PAE Editora **Modelo:**

Lote 28 **Data/Hora da Homologação - 30/10/2024 13:04:15**

Lote 28

Descrição Item	Quantidade	Medida	Unitário	Sub Total
Projeto Pedagogico composto por biblioteca com 180 livros obras divididas de acordo com os pilares da educação: Aprender, Fazer, Ser e Conviver, contendo livros diversos Fantasias variadas, Fantoches e Móvel volante em MDF.	4,00	Acervo	22.095,00	88.380,00

Marca: PAE Editora **Fabricante:** PAE Editora **Modelo:**

Grajaú, 30 de Outubro de 2024.

Autoridade Competente: IZETH NASCIMENTO BARROS

TERMO DE ADJUDICAÇAO

No uso de suas atribuições legais e em conformidade com a legislação vigente constante no preâmbulo do Edital do **Pregão nº 045/2024**, Processo Administrativo nº **6091/2024**, após análise, conferência e deliberação, resolve **ADJUDICAR** o procedimento em epígrafe, nos seguintes termos:

Objeto: Registro de preços para aquisição de projetos pedagógico e paradidático, para atender as necessidades da Secretaria Municipal de Educação de Grajaú-MA

Resumo

Fornecedor	Estimado	Adjudicado	Diferença
Pilares do Saber Ltda - 23.607.757/0001-43 pilaresdosaberdist@gmail.com - (98) 3304-9801	6.917.451,88	6.890.042,00	27.409,88 Desconto (0,40%)
Totais	**6.917.451,88**	**6.890.042,00**	**27.409,88** Proveito (0,40%)

Detalhes

IZETH NASCIMENTO BARROS na condição de **Autoridade Competente** Adjudicou o(s) lote(s) em favor de:

Fornecedor: Pilares do Saber Ltda - **CPF/CNPJ:** 23.607.757/0001-43

Lote 1 — **Data/Hora da Adjudicação - 30/10/2024 13:04:04**

Lote 1

Descrição Item	Quantidade	Medida	Unitário	Sub Total
Livro didático da educação infantil voltado para alunos das creche -2 anos Vol.Unico Linguagem, Matemática, Sociedade e Natureza, Livro da Família de orientação psicopedagógica , proposta pedagógica alinhada de acordo com a BNCC	500,00	Kit	392,00	196.000,00

Marca: Editora Livro Ideal **Fabricante:** Editora Livro Ideal **Modelo:**

Lote 2 — **Data/Hora da Adjudicação - 30/10/2024 13:04:04**

Lote 2

Descrição Item	Quantidade	Medida	Unitário	Sub Total
Livro didático da educação infantil voltado para alunos das creche - 3 anos Vols.1 e 2; Linguagem, Matemática, Sociedade e Natureza), Livro da Família de orientação psicopedagógica , proposta pedagógica alinhada de acordo com a BNCC.	900,00	Kit	504,80	454.320,00

Marca: Editora Livro Ideal **Fabricante:** Editora Livro Ideal **Modelo:**

Lote 3 — **Data/Hora da Adjudicação - 30/10/2024 13:04:04**

Lote 3

Descrição Item	Quantidade	Medida	Unitário	Sub Total
Livro didática da educação infantil voltado para alunos do pré I - 4 anos Vols.1 e 2; Linguagem, Matemática, Sociedade e Natureza). Livro da Família de orientação psicopedagógica , proposta pedagógica alinhada de acordo com a BNCC.	920,00	Kit	504,80	464.416,00

Marca: Editora Livro Ideal **Fabricante:** Editora Livro Ideal **Modelo:**

Lote 4 — **Data/Hora da Adjudicação - 30/10/2024 13:04:04**

Lote 4

Descrição Item	Quantidade	Medida	Unitário	Sub Total
Livro didático da educação infantil voltado para alunos do pre II - 5 anos Vols.1 e 2: Linguagem, Matemática, Sociedade e Natureza), Livro da Familia de orientação psicopedagógica , proposta pedagógica alinhada de acordo com a BNCC.	940,00	Kit	504,80	474.512,00

Marca: Editora Livro Ideal **Fabricante:** Editora Livro Ideal **Modelo:**

Lote 9 **Data/Hora da Adjudicação - 30/10/2024 13:04:04**

Lote 9

Descrição Item	Quantidade	Medida	Unitário	Sub Total
Coleção SAEB 2º ano voltada para alunos do Ensino Fundamental, composta por 1 volume Língua Portuguesa e 1 volume Matemática, visando a preparação para provas e simulados, com atividades que desenvolvem habilidades e competências especificas. Miolo:impresso em papel Offset com aproximadamente 90g/m2. Formato 20,5cm x 27,5cm em 4 cores, conteúdos alinhados á BNCC.	900,00	Kit	559,80	503.820,00

Marca: Editora Livro Ideal **Fabricante:** Editora Livro Ideal **Modelo:**

Lote 10 **Data/Hora da Adjudicação - 30/10/2024 13:04:04**

Lote 10

Descrição Item	Quantidade	Medida	Unitário	Sub Total
Coleção SAEB 3º ano voltada para alunos do Ensino Fundamental, composta por 1 volume Língua Portuguesa e 1 volume Matemática, visando a preparação para provas e simulados, com atividades que desenvolvem habilidades e competências especificas. Miolo:impresso em papel Offset com aproximadamente 90g/m2. Formato 20,5cm x 27,5cm em 4 cores, conteúdos alinhados á BNCC.	980,00	Kit	559,80	548.604,00

Marca: Editora Livro Ideal **Fabricante:** Editora Livro Ideal **Modelo:**

Lote 11 **Data/Hora da Adjudicação - 30/10/2024 13:04:04**

Lote 11

Descrição Item	Quantidade	Medida	Unitário	Sub Total
Coleção SAEB 4º ano voltada para alunos do Ensino Fundamental, composta por 1 volume Língua Portuguesa e 1 volume Matemática, visando a preparação para provas e simulados, com atividades que desenvolvem habilidades e competências especificas. Miolo:impresso em papel Offset com aproximadamente 90g/m2. Formato 20,5cm x 27,5cm em 4 cores, conteúdos alinhados á BNCC.	970,00	Kit	559,80	543.006,00

Marca: Editora Livro Ideal **Fabricante:** Editora Livro Ideal **Modelo:**

Lote 12 **Data/Hora da Adjudicação - 30/10/2024 13:04:04**

Lote 12

Descrição Item	Quantidade	Medida	Unitário	Sub Total
Coleção SAEB 5º ano voltada para alunos do Ensino Fundamental, composta por 1 volume Língua Portuguesa e 1 volume Matemática, visando a preparação para provas e simulados, com atividades que desenvolvem habilidades e competências especificas. Miolo:impresso em papel Offset com aproximadamente 90g/m2. Formato 20,5cm x 27,5cm em 4 cores, conteúdos alinhados á BNCC.	960,00	Kit	559,80	537.408,00

Marca: Editora Livro Ideal **Fabricante:** Editora Livro Ideal **Modelo:**

Lote 13 **Data/Hora da Adjudicação - 30/10/2024 13:04:04**

Lote 13

Descrição Item	Quantidade	Medida	Unitário	Sub Total
Coleção SAEB 6º ano voltada para alunos do Ensino Fundamental, composta por 1 volume Língua Portuguesa e 1 volume Matemática, visando a preparação para provas e simulados, com atividades que desenvolvem habilidades e competências especificas. Miolo:impresso em papel Offset com aproximadamente 90g/m2. Formato 20,5cm x 27,5cm em 4 cores, conteúdos alinhados á BNCC.	980,00	Kit	559,80	548.604,00

Marca: Editora Livro Ideal **Fabricante:** Editora Livro Ideal **Modelo:**

Lote 14 **Data/Hora da Adjudicação - 30/10/2024 13:04:04**

Lote 14

Descrição Item	Quantidade	Medida	Unitário	Sub Total
Coleção SAEB 7º ano voltada para alunos do Ensino Fundamental, composta por 1 volume Língua Portuguesa e 1 volume Matemática, visando a preparação para provas e simulados, com atividades que desenvolvem habilidades e competências específicas. Miolo:impresso em papel Offset com aproximadamente 90g/m2. Formato 20,5cm x 27,5cm em 4 cores, conteúdos alinhados à BNCC.	980,00	Kit	559,80	548.604,00

Marca: Editora Livro Ideal **Fabricante:** Editora Livro Ideal **Modelo:**

Lote 15 **Data/Hora da Adjudicação - 30/10/2024 13:04:04**

Lote 15

Descrição Item	Quantidade	Medida	Unitário	Sub Total
Coleção SAEB 8º ano voltada para alunos do Ensino Fundamental, composta por 1 volume Língua Portuguesa e 1 volume Matemática, visando a preparação para provas e simulados, com atividades que desenvolvem habilidades e competências específicas. Miolo:impresso em papel Offset com aproximadamente 90g/m2. Formato 20,5cm x 27,5cm em 4 cores, conteúdos alinhados à BNCC.	960,00	Kit	559,80	537.408,00

Marca: Editora Livro Ideal **Fabricante:** Editora Livro Ideal **Modelo:**

Lote 16 **Data/Hora da Adjudicação - 30/10/2024 13:04:04**

Lote 16

Descrição Item	Quantidade	Medida	Unitário	Sub Total
Coleção SAEB 9º ano voltada para alunos do Ensino Fundamental, composta por 1 volume Língua Portuguesa e 1 volume Matemática, visando a preparação para provas e simulados, com atividades que desenvolvem habilidades e competências específicas. Miolo:impresso em papel Offset com aproximadamente 90g/m2. Formato 20,5cm x 27,5cm em 4 cores, conteúdos alinhados à BNCC.	940,00	Kit	559,80	526.212,00

Marca: Editora Livro Ideal **Fabricante:** Editora Livro Ideal **Modelo:**

Lote 19 **Data/Hora da Adjudicação - 30/10/2024 13:04:04**

Lote 19

Descrição Item	Quantidade	Medida	Unitário	Sub Total
Tenda pantografica de 18m² com a logomarca da prefeitura impressa, 02 mesas de plástico, 12 cadeiras de plástico, 01 tapete em EVA, 02 baus de plástico com rodinhas, deve acompanhar 2000 livros (paradidáticos, coleções, minidicionários, maleta com contos de aventura, jogos educativos, kit preparatório do enem, grande livro do enem, redação prática, mini manual de do enem, pranchas educativas, jogos divertidos, programa trânsito seguro/aluno - volume 1 a 5, material de apoio didático infantil, encartes educativos enciclopédia do milenium!, 200 CD ROOM de áudios e livros e 34 brinquedos pedagógicos.	4,00	Acervo	68.486,00	273.944,00

Marca: PAE Editora **Fabricante:** PAE Editora **Modelo:**

Lote 22 **Data/Hora da Adjudicação - 30/10/2024 13:04:04**

Lote 22

Descrição Item	Quantidade	Medida	Unitário	Sub Total
Projeto pedagógico composto por acervo de 120 livros infantis ,1 Bau de madeira fabricado em MDF de 15mm x 80cm x 40cm com rodinhas, 12 camas empilháveis,3 puff's.1Tapete pedagogico em EVA:encanta as crianças com os personagens dos contos clássicos: João e Maria Chapeuzinho vermelho, João e o pé de feijão, Cachinhos dourados	12,00	Acervo	22.586,00	271.032,00

Marca: PAE Editora **Fabricante:** PAE Editora **Modelo:**

Lote 25 **Data/Hora da Adjudicação - 30/10/2024 13:04:04**

Lote 25

Descrição Item	Quantidade	Medida	Unitário	Sub Total
Painel neuro pedagógico psicomotor: composto de jogos de atividades motoras, sensoriais e sonoras confeccionado em madeira MDF 18mm contendo 11 atividades associativas, cores, letras, imagens, auditiva e musical,conjunto de mesas infantis com 4 cadeiras, baú fabricado em MDF com dimensões 42x45 com rodinhas,dominó divertido gigante composto por 28 peças em madeira com tamanho de 9x4,5cm cada peças,fantoches 10 personagens fabricado em feltro com aprox.35 cm cada,centro de leitura composto por 8 modulos coloridos confeccionados em corino com estrutura de madeira com dim. aprox. de 180 x 98 x 48 cm, biblioteca técnica com 12 livros.	4,00	Acervo	59.995,00	239.980,00

Marca: PAE Editora **Fabricante:** PAE Editora **Modelo:**

Lote 27 **Data/Hora da Adjudicação - 30/10/2024 13:04:04**

Lote 27

Descrição Item	Quantidade	Medida	Unitário	Sub Total
Projeto pedagógico contendo 1 tenda inflável 4x4 colorida em formato de arco e com compressor, 1 playground; kit de jogos educativos voltados para o desenvolvimento cognitivo, baús de madeira para acondicionar o acervo literário, tapete em formato de amarelinha, 1 conjunto de mesa com 4 cadeiras - infantil; 1 conjunto de mesa com 4 cadeiras adulto, 1 gangorra jacaré, acervo de 820 livros infantis e infanto juvenis e puff's infláveis.	2,00	Acervo	66.896,00	133.792,00

Marca: PAE Editora **Fabricante:** PAE Editora **Modelo:**

Lote 28 **Data/Hora da Adjudicação - 30/10/2024 13:04:04**

Lote 28

Descrição Item	Quantidade	Medida	Unitário	Sub Total
Projeto Pedagógico composto por biblioteca com 180 livros obras divididas de acordo com os pilares da educação: Aprender, Fazer, Ser e Conviver, contendo livros diversos Fantasias variadas, Fantoches e Movel volante em MDF.	4,00	Acervo	22.095,00	88.380,00

Marca: PAE Editora **Fabricante:** PAE Editora **Modelo:**

Grajaú, 30 de Outubro de 2024.

Autoridade Competente: IZETH NASCIMENTO BARROS

Informações do proponente

Dados gerais

CNPJ: 23607757000143

Nome da empresa: Pilares do Saber Ltda

Nome fantasia: Pilares do Saber Ltda

ME/EPP/COOP: Não

Email: pilaresdosaberdist@gmail.com
Código postal: 65072455

Endereço: Av. Daniel de La Touche, Loja 08 Cond. Via La Touche Center, nº 08

Bairro: Cohajap

Cidade/UF: São Luís / MA

Telefone: 9833049801

Documentos

Contrato Social / Estatuto / Ato Constitutivo

Documento de Identificação do Responsável Legal

Cartão CNPJ

Proposta Inicial Pregao 045 (29.08.24) assinada.pdf

Proposta Inicial Pregao 045 (22.08.24) Readequada assinda.pdf

Proposta_Final_Pregao_045_18.09.24_Readequada_atualizada_assinada

Proposta_Final_Pregao_045_25.09.24_Readequada_atualizada_assinada 25/09/24 17:15

Proposta_Final_Pregao_045_03.10.24_Readequada_assinada 03/10/24 12:07

Alvara_2024 16/10/24 16:25

Atestado_Projetos_-_Chapadinha 16/10/24 16:29

Atestado_Livros_e_Projetos_Chapadinha 16/10/24 16:29

Balanco_Patrimonial_Pilares_2023 16/10/24 16:29

Balanco_Patrimonial_2022 16/10/24 16:24

Certidão_de_Falencia_venc._26.10.2024 16/10/24 16:24

Certidão_Especifica_atualizada 16/10/24 16:24

Certidao_Federal_venc.02.02.25 16/10/24 16:23

Certidão_Municipal_venc._16.11.24.jsf 16/10/24 16:29

Certidão_Negativa_da_Divida_Ativa_Estadual.jsf_venc._03.10.24 16/10/24 16:29

Certidão_Negativa_de_Debitos_Estaduais.jsf 16/10/24 16:24

Certidão_Simplificada_atualizada 16/10/24 16:29

Certidão_Trabalhista_II 16/10/24 16:29

Certidão_Trabalhista_venc._25.11.2024 16/10/24 16:29

Certificado_do_FGTS_venc._17.09.24 16/10/24 16:29

Comprovante_CNPJ_download 16/10/24 16:29

Contrato_Social_e_alteracΣes	16/10/24 16:23
Declarac ão_Conjunta_assinada	16/10/24 16:20
Declarac ão_de_Coresponsabilidade_Livro_Ideal	16/10/24 16:20
Declarac ão_de_Corresponsabilidade_PAE	16/10/24 16:20
Declarac ão_de_Menor_assinada	16/10/24 16:20
NF_106_Chapadinha	16/10/24 16:39
Nf_188_Chapadinha	16/10/24 16:39
RG_Sr._Almir_	16/10/24 16:29
Sintegra_atualizada	16/10/24 11:29
Proposta_Readequada_Pregao_045_22.10.24_assinada	22/10/24 13:04

22
4

FECHAR

Pilares do Saber
DISTRIBUINDO EDUCAÇÃO

93

Proposta de Preços Readequada

Ilma. Sra. Pregoeira e Equipe de Apoio

Prefeitura Municipal de Grajaú - MA

Secretaria Municipal de Educação

Licitação: Pregão Eletrônico nº 045/2024/SRP

Processo Administrativo nº 6.091/2024

Data da realização do certame: 29 de Agosto de 2024 ás 09:00hs

Objeto: Registro de Preços, para aquisição de Projetos pedagógicos e paradidáticos, para atender as necessidades da Secretaria Municipal de Educação de Grajaú, conforme condições, quantidades e exigências estabelecidas no Edital e seus anexos

Prezada senhora,

Submetemos à apreciação de V. Sa. proposta nos termos descritos abaixo, assumindo inteira responsabilidade pelo seu teor e as demais obrigações estabelecidas no Edital e seus anexos

PROPONENTE:

Razão Social: Pilares do Saber Ltda

Sede: AV. Daniel de La Touche, N° 08, Loja 08, Cond. Via La Touche Center - Cohajap , São Luís-MA

CNPJ: 23.607.757/0001-43 I.E.: 12.512.687-5

Telefone (98) 3304-9801

Endereço Eletrônico: pilaresdosaberdist@gmail.com

1 PROPOSTA DE PREÇOS:

LOTE I - MATERIAIS PEDAGÓGICOS

ITEM	DESCRIÇÃO	MODELO/ FABRICANTE/ MARCA	UNID.	QTD.	V. UNIT	V. TOTAL
1	Livro Didático da Educação Infantil voltado para alunos das Creche -2 anos Vol. Único Linguagem, Matemática, Sociedade e Natureza, Livro da Família de orientação psicopedagógica, proposta pedagógica alinhada de acordo com a BNCC	Editora Livro Ideal	Kit	500	R$ 392,00	R$ 196.000,00

					Trezentos e noventa e dois reais	Cento e noventa e seis mil reais
2	Livro Didático da Educação Infantil voltado para alunos das Creches - 3 anos Vols.1 e 2; Linguagem, Matemática, Sociedade e Natureza), Livro da Família de orientação psicopedagógica, proposta pedagógica alinhada de acordo com a BNCC.	Editora Livro Ideal	Kit	900	R$ 504,80	R$ 454.320,00
					Quinhentos e quatro reais e oitenta centavos	Quatrocentos e cinquenta e quatro mil, trezentos e vinte reais
3	Livro Didático da Educação Infantil voltado para alunos do Pré I - 4 anos Vols.1 e 2; Linguagem, Matemática, Sociedade e Natureza), Livro da Família de orientação psicopedagógica, proposta pedagógica alinhada de acordo com a BNCC.	Editora Livro Ideal	Kit	920	R$ 504,80	R$ 464.416,00
					Quinhentos e quatro reais e oitenta centavos	Quatrocentos e sessenta e quatro mil, quatrocentos e dezesseis reais
TOTAL						R$ 1.114.736,00

Total do Lote do Lote I: R$ 1.114.736,00 (Um milhão, cento e quatorze mil, setecentos e trinta e seis reais).

Pilares do Saber
DISTRIBUINDO EDUCAÇÃO

95

Valor Global da Proposta: R$ 1.114.736,00 (Um milhão, cento e quatorze mil, setecentos e trinta e seis reais).

2. Prazo de Validade da Proposta: 60 (Sessenta) dias, a contar da data da sessão de abertura do Pregão.

3. Prazo de Entrega dos Produtos: 10 (Dez) dias, contados do ordem de fornecimento.

4. Condições de Pagamento: De acordo com edital.

5. Dados Bancários da Empresa: Caixa Econômica Federal - AG 3585 - CC 1419-7 - OP: 003

6. Informações do Representante que assinará o Contrato:

Nome: Almir de Jesus Leite Silva	**RG:** 12675993-6 SSP-MA	**CPF:** 235.548.0003-68
Endereço: Rua 59, Quadra 36, Casa 01, Bequimão - São Luis - MA		**Cargo:** Sócio - Administrador

Declaramos que em nossa proposta estão inclusos todos os custos operacionais, encargos previdenciários, trabalhistas, tributários, comerciais e quaisquer outros que incidam direta ou indiretamente na execução do objeto.

São Luis - MA,03 de Outubro de 2024

ALMIR DE JESUS LEITE SILVA:23554800368

Assinado de forma digital por ALMIR DE JESUS LEITE SILVA:23554800368
Dados: 2024.10.03 12:06:35 -03'00'

Almir de Jesus Leite Silva
RG N° 122675993-6 SSP-MA
Sócio - Administrador

Pilares do Saber
DISTRIBUINDO EDUCAÇÃO

96

Proposta de Preços Readequada

Ilma. Sra. Pregoeira e Equipe de Apoio

Prefeitura Municipal de Grajaú - MA

Secretaria Municipal de Educação

Licitação: Pregão Eletrônico nº 045/2024/SRP

Processo Administrativo nº 6.091/2024

Data da realização do certame: 29 de Agosto de 2024 ás 09:00hs

Objeto: Registro de Preços, para aquisição de Projetos pedagógicos e paradidáticos, para atender as necessidades da Secretaria Municipal de Educação de Grajaú, conforme condições, quantidades e exigências estabelecidas no Edital e seus anexos

Prezada senhora,

Submetemos à apreciação de V. Sa. proposta nos termos descritos abaixo, assumindo inteira responsabilidade pelo seu teor e as demais obrigações estabelecidas no Edital e seus anexos

PROPONENTE:

Razão Social: Pilares do Saber Ltda

Sede. AV. Daniel de La Touche, N° 08, Loja 08, Cond. Via La Touche Center - Cohajap , São Luís-MA

CNPJ: 23.607.757/0001-43 I.E.: 12.512.687-5

Telefone (98) 3304-9801

Endereço Eletrônico: pilaresdosaberdist@gmail.com

1. **PROPOSTA DE PREÇOS:**

LOTE I - MATERIAIS PEDAGÓGICOS

ITEM	DESCRIÇÃO	MODELO/ FABRICANTE/ MARCA	UNID.	QTD.	V. UNIT	V. TOTAL
4	Livro Didático da Educação Infantil voltado para alunos do Pré II - 5 anos Vols.1 e 2; Linguagem, Matemática, Sociedade e Natureza), Livro da Família de orientação psicopedagógica , proposta pedagógica alinhada de acordo com a BNCC.	Editora Livro Ideal	Kit	940	R$ 504,80	R$ 474.512,00

		Quinhentos e quatro reais e oitenta centavos	Quatrocentos e setenta e quatro mil, quinhentos e doze reais
	TOTAL		R$ 474.512,00

Total do Lote do Lote I: R$ 474.512,00 (Quatrocentos e setenta e quatro mil, quinhentos e doze reais).

LOTE II - PROJETOS

ITEM	DESCRIÇÃO	MODELO/ FABRICANTE/ MARCA	UNID.	QTD.	V. UNIT	V. TOTAL
3	Tenda pantográfica de 18m² com a logomarca da prefeitura impressa, 02 mesas de plástico, 12 cadeiras de plástico, 01 tapete em EVA, 02 baús de plástico com rodinhas, deve acompanhar 2000 livros (paradidáticos, coleções, minidicionários, maleta com contos de aventura, jogos educativos, kit preparatório do enem, grande livro do enem, redação prática, mini manual de do enem, pranchas educativas, jogos divertidos, programa trânsito seguro/aluno - volume 1 a 5, material de apoio didático infantil, encartes educativos enciclopédia do milenium), 200 CD ROOM de áudios e livros e 34 brinquedos pedagógicos.	Pae Editora	Acervo	4	R$ 68.486,00	R$ 273.944,00
					Sessenta e oito mil, quatrocentos e oitenta e seis reais	Duzentos e setenta e três mil, novecentos e quarenta e quatro reais

6	Projeto pedagógico composto por acervo de 120 livros infantis 1 Baú de madeira fabricado em MDF de 15mm x 80cm x 40cm com rodinhas, 12 camas empilháveis,3 puff's,1Tapete pedagógico em EVA:encante as crianças com os personagens dos contos clássicos: João e Maria, Chapeuzinho vermelho, João e o pé de feijão, Cachinhos dourados.	PAE Editora	Acervo	12	R$ 22.586,00	R$ 271.032,00
					Vinte e dois mil, quinhentos e oitenta e seis reais	Duzentos e setenta e um mil e trinta e dois reais
9	Painel neuro pedagógico psicomotor: composto de jogos de atividades motoras, sensoriais e sonoras confeccionado em madeira MDF 18mm contendo 11 atividades associativas, cores, letras, imagens, auditiva e musical,conjunto de mesas infantis com 4 cadeiras, baú fabricado em MDF com dimensões 42x45 com rodinhas,dominó divertido gigante composto por 28 peças em madeira com tamanho de 9x4,5cm cada peças,fantoches 10 personagens fabricado em feltro com aprox.35 cm cada,centro de leitura composto por 8 módulos coloridos confeccionados em corino com estrutura de madeira com dim. aprox. de 180 x 98 x 48 cm, biblioteca técnica com 12 livros.	PAE Editora	Acervo	4	R$ 59.995,00	R$ 239.980,00

09

					Cinquenta e nove mil, novecentos e noventa e cinco reais	Duzentos e trinta e nove mil, novecentos e oitenta reais
11	Projeto pedagógico contendo 1 tenda inflável 4x4 colorida em formato de arco e com compressor, 1 playground; kit de jogos educativos voltados para o desenvolvimento cognitivo, baús de madeira para acondicionar o acervo literário, tapete em formato de amarelinha, 1 conjunto de mesa com 4 cadeiras - infantil; 1 conjunto de mesa com 4 cadeiras adulto, 1 gangorra jacaré, acervo de 820 livros infantis e infanto-juvenis e puff's infláveis.	PAE Editora	Acervo	2	R$ 66.896,00	R$ 133.792,00
					Sessenta e seis mil, oitocentos e noventa e seis reais	Cento e trinta e três mil, setecentos e noventa e dois reais
12	Projeto Pedagógico composto por biblioteca com 180 livros obras divididas de acordo com os pilares da educação: Aprender, Fazer, Ser e Conviver, contendo livros diversos Fantasias variadas, Fantoches e Móvel volante em MDF.	PAE Editora	Acervo	4	R$ 22.095,00	R$ 88.380,00
					Vinte e dois mil, noventa e cinco reais	Oitenta e oito mil, trezentos e oitenta reais

16	Coleção Inclusão social na escola material voltado para a educação especial composto 7 volumes: Legislação e orientações gerais, Deficiências múltiplas, Deficiência visual, Deficiência auditiva, Deficiência mental, Transtorno de déficit e hiperatividade e Deficiência física.	Editora DCL	Acervo	200	R$ 697,00	R$ 139.400,00
					Seiscentos e noventa e sete reais	Cento e trinta e nove mil e quatrocentos reais
	TOTAL					R$ 1.146.528,00

Total do Lote II: **R$ 1.146.528,00 (Um milhão, cento e quarenta e seis mil, quinhentos e vinte e oito reais).**

Valor **Global da Proposta: R$ 1.621.040,00 (Um milhão, seiscentos e vinte e um mil e quarenta reais).**

2. **Prazo de Validade da Proposta:** 60 (Sessenta) dias, a contar da data da sessão de abertura do Pregão.

3. **Prazo de Entrega dos Produtos:** 10 (Dez) dias, contados do ordem de fornecimento.

4. **Condições de Pagamento:** De acordo com edital.

5. **Dados Bancários da Empresa:** Caixa Econômica Federal - AG 3585 - CC 1419-7 - OP: 003

6. **Informações do Representante que assinará o Contrato:**

Nome: Almir de Jesus Leite Silva	**RG:** 12675993-6 SSP-MA	**CPF:** 235.548.0003-68
Endereço: Rua 59, Quadra 36, Casa 01, Bequimão - São Luis - MA		**Cargo:** Sócio - Administrador

Pilares do Saber
DISTRIBUINDO EDUCAÇÃO

101
8

Declaramos que em nossa proposta estão inclusos todos os custos operacionais, encargos previdenciários, trabalhistas, tributários, comerciais e quaisquer outros que incidam direta ou indiretamente na execução do objeto.

São Luis - MA,25 de Setembro de 2024

ALMIR DE JESUS LEITE SILVA:23554800368

Assinado de forma digital por ALMIR DE JESUS LEITE SILVA:23554800368
Dados: 2024.09.25 17:15:01 -03'00'

Almir de Jesus Leite Silva
RG N° 122675993-6 SSP-MA
Sócio - Administrador

Pilares do Saber
DISTRIBUINDO EDUCAÇÃO

Proposta de Preços Readequada

Ilma. Sra. Pregoeira e Equipe de Apoio

Prefeitura Municipal de Grajaú - MA

Secretaria Municipal de Educação

Licitação: Pregão Eletrônico nº 045/2024/SRP

Processo Administrativo nº 6.091/2024

Data da realização do certame: 29 de Agosto de 2024 ás 09:00hs

Objeto: Registro de Preços, para aquisição de Projetos pedagógicos e paradidáticos, para atender as necessidades da Secretaria Municipal de Educação de Grajaú, conforme condições, quantidades e exigências estabelecidas no Edital e seus anexos

Prezada senhora,

Submetemos à apreciação de V. Sa. proposta nos termos descritos abaixo, assumindo inteira responsabilidade pelo seu teor e as demais obrigações estabelecidas no Edital e seus anexos

PROPONENTE:

Razão Social: Pilares do Saber Ltda

Sede: AV. Daniel de La Touche, N° 08, Loja 08, Cond. Via La Touche Center - Cohajap , São Luís-MA

CNPJ: 23.607.757/0001-43 I.E.: 12.512.687-5

Telefone (98) 3304-9801

Endereço Eletrônico: pilaresdosaberdist@gmail.com

1. PROPOSTA DE PREÇOS:

LOTE I - MATERIAIS PEDAGÓGICOS

ITEM	DESCRIÇÃO	MODELO/ FABRICANTE/ MARCA	UNID.	QTD.	V. UNIT	V. TOTAL

103

9	Coleção SAEB 2º ano voltada para alunos do Ensino Fundamental, composta por 1 volume Língua Portuguesa e 1 volume Matemática, visando a preparação para provas e simulados, com atividades que desenvolvem habilidades e competências especificas. Miolo:impresso em papel Offset com aproximadamente 90g/m2. Formato 20,5cm x 27,5cm em 4 cores, conteúdos alinhados á BNCC.	Editora Livro Ideal	Kit	900	R$ 559,80	R$ 503.820,00
					Quinhentos e cinquenta e nove reais e oitenta centavos	Quinhentos e três mil, oitocentos e vinte reais
10	Coleção SAEB 3º ano voltada para alunos do Ensino Fundamental, composta por 1 volume Língua Portuguesa e 1 volume Matemática, visando a preparação para provas e simulados, com atividades que desenvolvem habilidades e competências especificas. Miolo:impresso em papel Offset com aproximadamente 90g/m2. Formato 20,5cm x 27,5cm em 4 cores, conteúdos alinhados á BNCC.	Editora Livro Ideal	Kit	980	R$ 559,80	R$ 548.604,00
					Quinhentos e cinquenta e nove reais e oitenta centavos	Quinhentos e quarenta e oito mil, seiscentos e quatro reais

11	Coleção SAEB 4º ano voltada para alunos do Ensino Fundamental, composta por 1 volume Língua Portuguesa e 1 volume Matemática, visando a preparação para provas e simulados, com atividades que desenvolvem habilidades e competências especificas. Miolo:impresso em papel Offset com aproximadamente 90g/m2. Formato 20,5cm x 27,5cm em 4 cores, conteúdos alinhados á BNCC.	Editora Livro Ideal	Kit	970	R$ 559,80	R$ 543.006,00
					Quinhentos e cinquenta e nove reais e oitenta centavos	Quinhentos e quarenta e três mil e seis reais
12	Coleção SAEB 5º ano voltada para alunos do Ensino Fundamental, composta por 1 volume Língua Portuguesa e 1 volume Matemática, visando a preparação para provas e simulados, com atividades que desenvolvem habilidades e competências especificas. Miolo:impresso em papel Offset com aproximadamente 90g/m2. Formato 20,5cm x 27,5cm em 4 cores, conteúdos alinhados á BNCC.	Editora Livro Ideal	Kit	960	R$ 559,80	R$ 537.408,00
					Quinhentos e cinquenta e nove reais e oitenta centavos	Quinhentos e trinta e sete mil, quatrocentos e oito reais

105

13	Coleção SAEB 6º ano voltada para alunos do Ensino Fundamental, composta por 1 volume Língua Portuguesa e 1 volume Matemática, visando a preparação para provas e simulados, com atividades que desenvolvem habilidades e competências especificas. Miolo:impresso em papel Offset com aproximadamente 90g/m2. Formato 20,5cm x 27,5cm em 4 cores, conteúdos alinhados á BNCC.	Editora Livro Ideal	Kit	980	R$ 559,80	R$ 548.604,00
					Quinhentos e cinquenta e nove reais e oitenta centavos	Quinhentos e quarenta e oito mil, seiscentos e quatro reais
14	Coleção SAEB 7º ano voltada para alunos do Ensino Fundamental, composta por 1 volume Língua Portuguesa e 1 volume Matemática, visando a preparação para provas e simulados, com atividades que desenvolvem habilidades e competências especificas. Miolo:impresso em papel Offset com aproximadamente 90g/m2. Formato 20,5cm x 27,5cm em 4 cores, conteúdos alinhados á BNCC.	Editora Livro Ideal	Kit	980	R$ 559,80	R$ 548.604,00
					Quinhentos e cinquenta e nove reais e oitenta centavos	Quinhentos e quarenta e oito mil, seiscentos e quatro reais

106

15	Coleção SAEB 8º ano voltada para alunos do Ensino Fundamental, composta por 1 volume Língua Portuguesa e 1 volume Matemática, visando a preparação para provas e simulados, com atividades que desenvolvem habilidades e competências especificas. Miolo:impresso em papel Offset com aproximadamente 90g/m2. Formato 20,5cm x 27,5cm em 4 cores, conteúdos alinhados á BNCC.	Editora Livro Ideal	Kit	960	R$ 559,80	R$ 537.408,00
					Quinhentos e cinquenta e nove reais e oitenta centavos	Quinhentos e trinta e sete mil, quatrocentos e oito reais
16	Coleção SAEB 9º ano voltada para alunos do Ensino Fundamental, composta por 1 volume Língua Portuguesa e 1 volume Matemática, visando a preparação para provas e simulados, com atividades que desenvolvem habilidades e competências especificas. Miolo:impresso em papel Offset com aproximadamente 90g/m2. Formato 20,5cm x 27,5cm em 4 cores, conteúdos alinhados á BNCC.	Editora Livro Idela	Kit	940	R$ 559,80	R$ 526.212,00
					Quinhentos e cinquenta e nove reais e oitenta centavos	Quinhentos e vinte e seis mil, duzentos e doze reais
		TOTAL				R$ 4.293.666,00

Total do Lote I: R$ 4.293.666,00 (Quatro milhões, duzentos e noventa e três mil, seiscentos e sessenta e seis reais) .

[redacted]

Valor Global da Proposta: R$ 4.293.666,00 (Quatro milhões, duzentos e noventa e três mil, seiscentos e sessenta e seis reais) .

2. **Prazo de Validade da Proposta:** 60 (Sessenta) dias, a contar da data da sessão de abertura do Pregão.

3. **Prazo de Entrega dos Produtos:** 10 (Dez) dias, contados do ordem de fornecimento.

4. **Condições de Pagamento:** De acordo com edital.

5. **Dados Bancários da Empresa:** Caixa Econômica Federal - AG 3585 - CC 1419-7 - OP: 003

6. **Informações do Representante que assinará o Contrato:**

Nome: Almir de Jesus Leite Silva	**RG:** 12675993-6 SSP-MA	**CPF:** 235.548.0003-68
Endereço: Rua 59, Quadra 36, Casa 01, Bequimão - São Luis - MA		**Cargo:** Sócio - Administrador

Declaramos que em nossa proposta estão inclusos todos os custos operacionais, encargos previdenciários, trabalhistas, tributários, comerciais e quaisquer outros que incidam direta ou indiretamente na execução do objeto.

São Luis - MA, 22 de Outubro de 2024

ALMIR DE JESUS LEITE SILVA:23554800368

Assinado de forma digital por ALMIR DE JESUS LEITE SILVA:23554800368
Dados: 2024.10.22 12:55:29 -03'00'

Almir de Jesus Leite Silva
RG N° 122675993-6 SSP-MA
Sócio - Administrador

188

DESPACHO

À Secretaria Municipal de Educação
Claudemir Vieira da Silva
Secretário Municipal de Educação

Em atenção a vossa Solicitação para realização de Pesquisa de Preços de Mercado, para Adesão a Ata de Registro de Preços para Contratação de Empresa para Aquisição de Livros Didáticos, de interesse do Município de Itinga do Maranhão, informo que todas as solicitações foram devidamente atendidas.

Em observância ao que estabelece a Lei 14.133/2021, em seu art. 23, § 1º, que dispõe sobre o procedimento administrativo para a realização de pesquisa de preços para a aquisição de bens e contratação de serviços em geral, no âmbito da administração pública, informa-se que os procedimento de pesquisa de preços foram realizados na seguinte conformidade:

	FONTES UTILIZADAS (Art. 23, §1º, Lei 14.133/21)
	I - composição de custos unitários menores ou iguais à mediana do item correspondente no **Painel para Consulta de Preços ou no Banco de Preços em Saúde** disponíveis no Portal Nacional de Contratações Públicas (PNCP);
X	II - Contratações Similares feitas pela Administração Pública, em execução ou concluídas no período de 1 (um) ano anterior à data da pesquisa de preços, inclusive mediante sistema de registro de preços, observado o índice de atualização de preços correspondente;
	III - utilização de dados de pesquisa publicada em **Mídia Especializada**, de tabela de referência formalmente aprovada pelo Poder Executivo federal e de sítios eletrônicos especializados ou de domínio amplo, desde que contenham a data e hora de acesso;
	IV - **Pesquisa Direta com no mínimo 3 (três) Fornecedores**, mediante solicitação formal de cotação, **desde que seja apresentada justificativa da escolha desses fornecedores** e que não tenham sido obtidos os orçamentos com mais de 6 (seis) meses de antecedência da data de divulgação do edital;
	JUSTIFICATIVA DA ESCOLHA DOS FORNECEDORES:
	V - pesquisa na base nacional de notas fiscais eletrônicas, na forma de regulamento.

Após análise da cotação realizada, **atestamos a viabilidade** de adesão à Ata de Registro de Preços, considerando que os valores cotados encontram-se **compatíveis** com os praticados no mercado, conforme estabelecido na legislação vigente.

ESPECIFICAÇÕES E ESTIMATIVA DA CONTRATAÇÃO

LOTE I - LIVRO DA EDUCAÇÃO INFANTIL

Item	Descrição	Unidade	Quant.	R$ Unit.	R$ Total
1	Livro didático da educação infantil voltado para alunos das creches - 2 anos vol. único (Linguagem, Matemática, Sociedade e Natureza, Livro da Família de orientação psicopedagógica, proposta pedagógica alinhada de acordo com a BNCC.	Kit	175	R$ 298,00	R$ 52.150,00
2	Livro didático da educação infantil voltado para alunos das creches - 3 anos vols.1 e 2 (Linguagem, Matemática, Sociedade e Natureza, Livro da Família de orientação psicopedagógica, proposta pedagógica alinhada de acordo com a BNCC.	Kit	225	R$ 411,00	R$ 92.475,00
3	Livro didático da educação infantil voltado para alunos do Pré I - 4 anos vols.1 e 2 (Linguagem, Matemática, Sociedade e Natureza, Livro da Família de orientação psicopedagógica, proposta pedagógica alinhada de acordo com a BNCC.	Kit	300	R$ 411,00	R$ 123.300,00
4	Livro didático da educação infantil voltado para alunos do Pré II - 5 anos vols.1 e 2 (Linguagem, Matemática, Sociedade e Natureza, Livro da Família de orientação psicopedagógica, proposta pedagógica alinhada de acordo com a BNCC.	Kit	325	R$ 411,00	R$ 133.575,00
	Valor Total do Lote				**R$ 401.500,00**

LOTE II - LIVRO DA EDUCAÇÃO FUNDAMENTAL I E II

Item	Descrição	Unidade	Quant.	R$ Unit.	R$ Total
2	Coleção didática suplementar voltada para alunos do 2°ano do ensino fundamental, contendo português e matemática mais um caderno de desafios, a coleção deverá conter os 16 gêneros textuais com no mínimo 06 atividades correspondentes, nos moldes e parâmetros de acordo com a BNCC. O kit deverá acompanhar: Assessoria pedagógica em uma plataforma digital, encontros presenciais e onlines de professores e a equipe de gestores das escolas, o material suplementar deverá acompanhar o processo de formação de educadores com carga horária mínima de 44 horas conferindo a seus concluintes uma certificação deverá acompanhar também acompanhamento pedagógico dos resultados e uma reunião com a equipe técnica da secretaria.	Kit	250	R$ 406,00	R$ 101.500,00
5	Coleção didática suplementar voltada para alunos do 5°ano do ensino fundamental, contendo português e matemática mais um caderno de desafios, a coleção deverá conter os 16 gêneros textuais com no mínimo 06 atividades correspondentes, nos moldes e parâmetros de acordo com a BNCC. O kit deverá acompanhar: Assessoria pedagógica em uma plataforma digital, encontros presenciais e onlines de professores e a equipe de gestores das escolas, o material suplementar deverá acompanhar o processo de formação de educadores com carga horária mínima de 44 horas conferindo a seus concluintes uma certificação deverá acompanhar também acompanhamento pedagógico dos resultados e uma reunião com a equipe técnica da secretaria.	Kit	325	R$ 406,00	R$ 131.950,00
8	Coleção didática suplementar voltada para alunos do 8°ano do ensino fundamental, contendo português e matemática mais um caderno de desafios, a coleção deverá conter os 16 gêneros textuais com no mínimo 06 atividades correspondentes, nos moldes e parâmetros de acordo com a BNCC. O kit deverá acompanhar: Assessoria pedagógica em uma plataforma digital, encontros presenciais e onlines de professores e a equipe de gestores das escolas, o material suplementar deverá acompanhar o processo de formação de educadores com carga horária mínima de 44 horas conferindo a seus concluintes uma certificação deverá acompanhar	Kit	200	R$ 406,00	R$ 81.200,00

	também acompanhamento pedagógico dos resultados e uma reunião com a equipe técnica da secretaria.				
9	Coleção didática suplementar voltada para alunos do 9°ano do ensino fundamental, contendo português e matemática mais um caderno de desafios, a coleção deverá conter os 16 gêneros textuais com no mínimo 06 atividades correspondentes, nos moldes e parâmetros de acordo com a BNCC. O kit deverá acompanhar: Assessoria pedagógica em uma plataforma digital, encontros presenciais e onlines de professores e a equipe de gestores das escolas, o material suplementar deverá acompanhar o processo de formação de educadores com carga horária mínima de 44 horas conferindo a seus concluintes uma certificação deverá acompanhar também acompanhamento pedagógico dos resultados e uma reunião com a equipe técnica da secretaria.	Kit	350	R$ 406,00	R$ 142.100,00
10	Coleção didático suplementar voltada a professores do 2°; 5º; 8º e 9°ano do ensino fundamental, contendo português e matemática, nos moldes e parâmetros de acordo com a BNCC. O material do professor deverá atender as necessidades da fundamentação teórica e encaminhamentos metodológicos propostos nos materiais do aluno. O livro deve apresentar todas as páginas do livro do aluno em formato reduzido com descrição de atividade página a página. Dessa forma o livro de orientações ao professor deverá conter a fundamentação teórica descrição das áreas de conhecimento em forma de quadro de conteúdos critérios de avaliação e descrição de atividades condizentes com cada página do livro do aluno em formato reduzido além das orientações metodológicas e gabaritos deverá ter um tamanho aproximado de 29,5 cm por 23,5 cm em cores.	Kit	100	R$ 406,00	R$ 40.600,00
	Valor Total do Lote			**R$ 497.350,00**	
	Valor Total				**R$ 898.850,00**

Recomenda-se prosseguir com as providências necessárias à formalização do processo, observando os critérios normativos aplicáveis.

Itinga do Maranhão - MA, 28 de Julho de 2025.

Fábio dos Santos Moreno
Diretor do Departamento de Cotações
Decreto n° 065/2025 - GAB

502

Ao
Exmo(a). Sr(a). Prefeito Municipal

Prezado(a) Senhor(a):

Estamos através da presente, comunicação a V.Exa., para efeito de disponibilidade quanto a limites para processos de licitação pública. O saldo existente, apurado nesta data pela divisão de contabilidade, da verba orçamentária abaixo destacada:

Código da Ficha : 267
Órgão : 02 PODER EXECUTIVO
Unidade : 08 SECRETARIA MUNICIPAL DE EDUCAÇÃO
Dotação : 12.122.0052.2038.0000 3.3.90.30.00
MATERIAL DE CONSUMO

Saldo Orçamentário : R$ 215.928,43
DUZENTOS E QUINZE MIL, NOVECENTOS E VINTE E OITO REAIS E QUARENTA E TRêS CENTAVOS

Atenciosamente,

Chefe da Divisão de Contabilidade

Ao
Exmo(a). Sr(a). Prefeito Municipal

Prezado(a) Senhor(a):

Estamos através da presente, comunicação a V.Exa., para efeito de disponibilidade quanto a limites para processos de licitação pública. O saldo existente, apurado nesta data pela divisão de contabilidade, da verba orçamentária abaixo destacada:

Código da Ficha : 289
Órgão : 02 PODER EXECUTIVO
Unidade : 08 SECRETARIA MUNICIPAL DE EDUCAÇÃO
Dotação : 12.361.0403.1068.0000 3.3.90.30.00
MATERIAL DE CONSUMO

Saldo Orçamentário : R$ 28.450,24
VINTE E OITO MIL, QUATROCENTOS E CINQUENTA REAIS E VINTE E QUATRO CENTAVOS

Atenciosamente,

Chefe da Divisão de Contabilidade

Chefe da Divisão de Contabilidade

Ao
Exmo(a). Sr(a). Prefeito Municipal

Prezado(a) Senhor(a):

Estamos através da presente, comunicação a V.Exa., para efeito de disponibilidade quanto a limites para processos de licitação pública. O saldo existente, apurado nesta data pela divisão de contabilidade, da verba orçamentária abaixo destacada:

Código da Ficha : 316
Órgão : 02 PODER EXECUTIVO
Unidade : 08 SECRETARIA MUNICIPAL DE EDUCAÇÃO
Dotação : 12.361.0403.9099.0000 3.3.90.30.00
MATERIAL DE CONSUMO

Saldo Orçamentário : R$ 332.860,20
TREZENTOS E TRINTA E DOIS MIL, OITOCENTOS E SESSENTA REAIS E VINTE CENTAVOS

Atenciosamente,

Chefe da Divisão de Contabilidade

Chefe da Divisão de Contabilidade

Ao
Exmo(a). Sr(a). Prefeito Municipal

Prezado(a) Senhor(a):

Estamos através da presente, comunicação a V.Exa., para efeito de disponibilidade quanto a limites para processos de licitação pública. O saldo existente, apurado nesta data pela divisão de contabilidade, da verba orçamentária abaixo destacada:

Código da Ficha : 340
Órgão : 02 PODER EXECUTIVO
Unidade : 08 SECRETARIA MUNICIPAL DE EDUCAÇÃO
Dotação : 12.365.0401.2100.0000 3.3.90.30.00
MATERIAL DE CONSUMO

Saldo Orçamentário : R$ 75.008,19
SETENTA E CINCO MIL E OITO REAIS E DEZENOVE CENTAVOS

Atenciosamente,

Chefe da Divisão de Contabilidade

Chefe da Divisão de Contabilidade
Pedro [illegible]
CRC-MA [illegible]

Ao
Exmo(a). Sr(a). Prefeito Municipal

Prezado(a) Senhor(a):

Estamos através da presente, comunicação a V.Exa., para efeito de disponibilidade quanto a limites para processos de licitação pública. O saldo existente, apurado nesta data pela divisão de contabilidade, da verba orçamentária abaixo destacada:

Código da Ficha : 352
Órgão : 02 PODER EXECUTIVO
Unidade : 08 SECRETARIA MUNICIPAL DE EDUCAÇÃO
Dotação : 12.366.0400.2101.0000 3.3.90.30.00
MATERIAL DE CONSUMO

Saldo Orçamentário : R$ 29.608,49
VINTE E NOVE MIL, SEISCENTOS E OITO REAIS E QUARENTA E NOVE CENTAVOS

Atenciosamente,

Chefe da Divisão de Contabilidade

Chefe da Divisão de Contabilidade
Pedro [illegible]
CRC-[illegible]

PREFEITURA DE ITINGA
AV. PAULA REJANE CARVALHO SANTOS, Nº 300
01614537/0001-04 Exercício: 2025
Emissão : 28/07/2025

Ao
Exmo(a). Sr(a). Prefeito Municipal

Prezado(a) Senhor(a):

Estamos através da presente, comunicação a V.Exa., para efeito de disponibilidade quanto a limites para processos de licitação pública. O saldo existente, apurado nesta data pela divisão de contabilidade, da verba orçamentária abaixo destacada:

Código da Ficha : 451
Órgão : 02 PODER EXECUTIVO
Unidade : 12 FUNDEB
Dotação : 12.361.0403.2047.0000 3.3.90.30.00
MATERIAL DE CONSUMO

Saldo Orçamentário : R$ 1.109.073,60
UM MILHãO, CENTO E NOVE MIL E SETENTA E TRêS REAIS E SESSENTA CENTAVOS

Atenciosamente,

Chefe da Divisão de Contabilidade

Ao
Exmo(a). Sr(a). Prefeito Municipal

Prezado(a) Senhor(a):

Estamos através da presente, comunicação a V.Exa., para efeito de disponibilidade quanto a limites para processos de licitação pública. O saldo existente, apurado nesta data pela divisão de contabilidade, da verba orçamentária abaixo destacada:

Código da Ficha : 637
Órgão : 02 PODER EXECUTIVO
Unidade : 12 FUNDEB
Dotação : 12.365.0401.2053.0000 3.3.90.30.00
MATERIAL DE CONSUMO

Saldo Orçamentário : R$ 1.022.972,84
UM MILHãO, VINTE E DOIS MIL, NOVECENTOS E SETENTA E DOIS REAIS E OITENTA E QUATRO CENTAVOS

Atenciosamente,

Chefe da Divisão de Contabilidade

Chefe da Divisão de Contabilidade
Pedro [illegible]
CRC-[illegible]

Ao
Exmo(a). Sr(a). Prefeito Municipal

Prezado(a) Senhor(a):

Estamos através da presente, comunicação a V.Exa., para efeito de disponibilidade quanto a limites para processos de licitação pública. O saldo existente, apurado nesta data pela divisão de contabilidade, da verba orçamentária abaixo destacada:

Código da Ficha : 664
Órgão : 02 PODER EXECUTIVO
Unidade : 12 FUNDEB
Dotação : 12.365.0401.2242.0000 3.3.90.30.00
MATERIAL DE CONSUMO

Saldo Orçamentário : R$ 47.413,28
QUARENTA E SETE MIL, QUATROCENTOS E TREZE REAIS E VINTE E OITO CENTAVOS

Atenciosamente,

Chefe da Divisão de Contabilidade

Chefe da Divisão de Contabilidade

Ao
Exmo(a). Sr(a). Prefeito Municipal

Prezado(a) Senhor(a):

Estamos através da presente, comunicação a V.Exa., para efeito de disponibilidade quanto a limites para processos de licitação pública. O saldo existente, apurado nesta data pela divisão de contabilidade, da verba orçamentária abaixo destacada:

Código da Ficha : 681
Órgão : 02 PODER EXECUTIVO
Unidade : 12 FUNDEB
Dotação : 12.366.0400.2054.0000 3.3.90.30.00
MATERIAL DE CONSUMO

Saldo Orçamentário : R$ 146.068,57
CENTO E QUARENTA E SEIS MIL E SESSENTA E OITO REAIS E CINQUENTA E SETE CENTAVOS

Atenciosamente,

Chefe da Divisão de Contabilidade

Chefe da Divisão de Contabilidade

SOLICITAÇÃO DE DOTAÇÃO ORÇAMENTÁRIA

Ao
Departamento de Contabilidade
Prefeitura Municipal de Itinga do Maranhão

ASSUNTO: SOLICITAÇÃO DE INFORMAÇÃO DE DISPONIBILIDADE ORÇAMENTÁRIA E RUBRICA PARA ADESÃO A ATA DE REGISTRO DE PREÇOS PARA CONTRATAÇÃO DE EMPRESA PARA AQUISIÇÃO DE LIVROS DIDÁTICOS, DE INTERESSE DO MUNICÍPIO DE ITINGA DO MARANHÃO.

Senhor Contador,

Venho por meio desta solicitar a Vossa Senhoria que informe sobre a disponibilidade orçamentária, bem como a classificação orçamentária/financeira dos recursos para custeio da despesa referente ao **PROCESSO ADMINISTRATIVO nº** 08.015/2025, cujo objeto é Adesão a Ata de Registro de Preços para Contratação de Empresa para Aquisição de Livros Didáticos, de interesse do Município de Itinga do Maranhão..

O valor total estimado da presente demanda é de R$ 898.850,00 (oitocentos e noventa e oito mil e oitocentos e cinquenta reais).

Para tanto, encaminhamos os autos do processo administrativo acima identificado.

Na certeza do pronto atendimento a esta solicitação, aproveitamos o ensejo para reiterar nossos votos de elevado apreço.

Itinga do Maranhão - MA, 28 de Julho de 2025.

Claudemir Vieira da Silva
Secretário Municipal de Educação
Decreto n° 167/2025 - GAB

Claudemir Vieira da Silva
Secretário Mun. de Educação
Decreto nº 167/2025

DECLARAÇÃO DE ADEQUAÇÃO ORÇAMENTÁRIA E FINANCEIRA

Na qualidade de ordenador de despesas, **DECLARO**, nos termos do Quadro de Detalhamento das Despesas - QDD e para fins de informação de disponibilidade orçamentária e financeira, que a presente despesa, cujo objeto é Adesão a Ata de Registro de Preços para Contratação de Empresa para Aquisição de Livros Didáticos, de interesse do Município de Itinga do Maranhão., no valor R$ 898.850,00 (oitocentos e noventa e oito mil e oitocentos e cinquenta reais), tem adequação orçamentária e financeira com a Lei Orçamentária Anual (LOA) e é compatível com o Plano Plurianual (PPA) e com a Lei de Diretrizes Orçamentárias (LDO) vigentes, nos termos do art. 16, inciso II, da Lei Complementar nº 101/2000.

Declaro ainda que a despesa preenche os requisitos exigidos pela Lei Complementar nº 101/2000, especialmente aqueles contidos nos artigos 16 e 17, pois está abrangida pelos créditos genéricos, de forma que somadas todas as despesas da mesma espécie, realizadas e a realizar, previstas no programa de trabalho, não ultrapassam os limites estabelecidos para o presente exercício financeiro.

Itinga do Maranhão - MA, 28 de Julho de 2025

Claudemir Vieira da Silva
Secretário Municipal de Educação
Decreto nº 167/2025 - GAB

Claudemir Vieira da Silva
Secretário Mun. de Educação
Decreto nº 167/2025

OFÍCIO N° 05/2025

À L F EDITORA E DISTRIBUIDORA DE LIVROS LTDA
CNPJ N°: 37.664.917/0001-09
ENDEREÇO: Avenida Getulio Vargas, 145, Apeadouro, São Luís - Maranhão
Representante legal: Luiz Felipe Aranha Pinheiro - CPF nº 024.971.883-94

ASSUNTO: Solicitação de Anuência para Adesão à ATA DE REGISTRO DE PREÇOS Nº 007/2025 – Pregão Eletrônico Nº 006/2025 – MUNICIPIO DE BREJO – MA

Prezados Senhores,

Com base na necessidade de Aquisição de livros didáticos por meio da ATA DE REGISTRO DE PREÇOS Nº 007/2025 – Pregão Eletrônico Nº 006/2025, solicitamos a anuência formal de Vossa Senhoria quanto à possibilidade de adesão a esta Ata, nos termos das condições pactuadas e da legislação vigente.

Adicionalmente, requeremos o envio das seguintes certidões para fins de comprovação de regularidade:

1. Certidão de Regularidade Fiscal (Receita Federal, Estadual e Municipal);
2. Certidão de Regularidade Trabalhista (emitida pelo Tribunal Superior do Trabalho ou equivalente).

As documentações solicitadas são essenciais para garantir a conformidade legal da contratação e para prosseguir com os trâmites administrativos correspondentes.

Solicitamos que a resposta, acompanhada da documentação acima mencionada, seja enviada no prazo de 5 (cinco) dias, a contar do recebimento deste ofício.

Certos de sua colaboração, colocamo-nos à disposição para quaisquer esclarecimentos adicionais.

Atenciosamente,

Itinga do Maranhão - MA, 25 de julho de 2025.

Claudemir Vieira da Silva
Secretário Municipal de Educação
Decreto 167/2025 - GAB

OTE I - LIVRO DA EDUCAÇÃO INFANTIL						
ITEM	DESCRIÇÃO.	UNID	QUANT.	UNIT. R$	TOTAL R$	MARCA
1	Livro didático da educação infantil voltado para alunos das creches - 2 anos vol. único (Linguagem, Matemática, Sociedade e Natureza, Livro da Família de orientação psicopedagógica, proposta pedagógica alinhada de acordo com a BNCC.	Kit	175	R$ 298,00	R$ 52.150,00	Editora Livro Ideal
2	Livro didático da educação infantil voltado para alunos das creches - 3 anos vols.1 e 2 (Linguagem, Matemática, Sociedade e Natureza, Livro da Família de orientação psicopedagógica, proposta pedagógica alinhada de acordo com a BNCC.	Kit	225	R$ 411,00	R$ 92.475,00	Editora Livro Ideal
3	Livro didático da educação infantil voltado para alunos do Pré I - 4 anos vols.1 e 2 (Linguagem, Matemática, Sociedade e Natureza, Livro da Família de orientação psicopedagógica, proposta pedagógica alinhada de acordo com a BNCC.	Kit	300	R$ 411,00	R$ 123.300,00	Editora Livro Ideal
4	Livro didático da educação infantil voltado para alunos do Pré II - 5 anos vols.1 e 2 (Linguagem, Matemática, Sociedade e Natureza, Livro da Família de orientação psicopedagógica, proposta pedagógica alinhada de acordo com a BNCC.	Kit	325	R$ 411,00	R$ 133.575,00	Editora Livro Ideal
	VALOR TOTAL LOTE I		**1025**		**R$ 401.500,00**	

OTE II - LIVRO DA EDUCAÇÃO FUNDAMENTAL I E II						
ITEM	DESCRIÇÃO.	UNID	QUANT.	UNIT. R$	TOTAL R$	MARCA
2	Coleção didática suplementar voltada para alunos do 2°ano do ensino fundamental, contendo português e matemática mais um caderno de desafios, a coleção deverá conter os 16 gêneros textuais com no mínimo 06 atividades correspondentes, nos moldes e parâmetros de acordo com a BNCC. O kit deverá acompanhar: Assessoria pedagógica em uma plataforma digital, encontros presenciais e onlines de professores e a equipe de gestores das escolas, o material suplementar deverá acompanhar o processo de formação de educadores com carga horária mínima de 44 horas conferindo a seus concluintes uma certificação deverá acompanhar também acompanhamento pedagógico dos resultados e uma reunião com a equipe técnica da secretaria.	Kit	250	R$ 406,00	R$ 101.500,00	Editora Livro Ideal

5	Coleção didática suplementar voltada para alunos do 5°ano do ensino fundamental, contendo português e matemática mais um caderno de desafios, a coleção deverá conter os 16 gêneros textuais com no mínimo 06 atividades correspondentes, nos moldes e parâmetros de acordo com a BNCC. O kit deverá acompanhar: Assessoria pedagógica em uma plataforma digital, encontros presenciais e onlines de professores e a equipe de gestores das escolas, o material suplementar deverá acompanhar o processo de formação de educadores com carga horária mínima de 44 horas conferindo a seus concluintes uma certificação deverá acompanhar também acompanhamento pedagógico dos resultados e uma reunião com a equipe técnica da secretaria.	Kit	325	R$ 406,00	R$ 131.950,00	Editora Livro Ideal
8	Coleção didática suplementar voltada para alunos do 8°ano do ensino fundamental, contendo português e matemática mais um caderno de desafios, a coleção deverá conter os 16 gêneros textuais com no mínimo 06 atividades correspondentes, nos moldes e parâmetros de acordo com a BNCC. O kit deverá acompanhar: Assessoria pedagógica em uma plataforma digital, encontros presenciais e onlines de professores e a equipe de gestores das escolas, o material suplementar deverá acompanhar o processo de formação de educadores com carga horária mínima de 44 horas conferindo a seus concluintes uma certificação deverá acompanhar também acompanhamento pedagógico dos resultados e uma reunião com a equipe técnica da secretaria.	Kit	200	R$ 406,00	R$ 81.200,00	Editora Livro Ideal
9	Coleção didática suplementar voltada para alunos do 9°ano do ensino fundamental, contendo português e matemática mais um caderno de desafios, a coleção deverá conter os 16 gêneros textuais com no mínimo 06 atividades correspondentes, nos moldes e parâmetros de acordo com a BNCC. O kit deverá acompanhar: Assessoria pedagógica em uma plataforma digital, encontros presenciais e onlines de professores e a equipe de gestores das escolas, o material suplementar deverá acompanhar o processo de formação de educadores com carga horária mínima de 44 horas conferindo a seus concluintes uma certificação deverá acompanhar também acompanhamento pedagógico dos resultados e uma reunião com a equipe técnica da secretaria.	Kit	350	R$ 406,00	R$ 142.100,00	Editora Livro Ideal

10	Coleção didático suplementar voltada a professores do 2°; 5º; 8º e 9°ano do ensino fundamental, contendo português e matemática, nos moldes e parâmetros de acordo com a BNCC. O material do professor deverá atender as necessidades da fundamentação teórica e encaminhamentos metodológicos propostos nos materiais do aluno. O livro deve apresentar todas as páginas do livro do aluno em formato reduzido com descrição de atividade página a página. Dessa forma o livro de orientações ao professor deverá conter a fundamentação teórica descrição das áreas de conhecimento em forma de quadro de conteúdos critérios de avaliação e descrição de atividades condizentes com cada página do livro do aluno em formato reduzido além das orientações metodológicas e gabaritos deverá ter um tamanho aproximado de 29,5 cm por 23,5 cm em cores.	Kit	100	R$ 406,00	R$ 40.600,00	Editora Livro Ideal
	TOTAL LOTE II		**1225**		**R$ 497.350,00**	
	TOTAL GERAL		**2250**		**R$ 898.850,00**	

Editora e Distribuidora
de Livros Eireli.

226

Ao Sr. CLAUDEMIR VIEIRA DA SILVA.
MD.: Secretário Municipal de Educação de Itinga do Maranhão.
Prefeitura Municipal de Itinga do Maranhão-MA. CNPJ: 01.614.537/0001-04.
Av. Paula Rejane de Carvalho Santos, nº 300, Coqueiral, Itinga do Maranhão.

TERMO DE ACEITE.

ASSUNTO: EM RESPOSTA AO OFICIO Nº 05/2025, ENVIADO NO DIA: 25/07/2025, ENCAMINHAMOS NOSSO TERMO DE ACEITE EM RESPOSTA A ATA DE REGISTRO DE PREÇOS N.º 007/2025, PREGÃO ELETRÔNICO SRP Nº 006/2025, REALIZADO PELA PREFEITURA MUNICIPAL DE BREJO-MA, EM CONFORMIDADE COM A LEI FEDERAL Nº 14.133/2021, E COM FULCRO NO DECRETO Nº 11.462, DE 31 DE MARÇO DE 2023, PARA ATENDER AS NECESSIDADE DO MUNICÍPIO DE ITINGA DO MARANHÃO-MA.

Prezado Senhor,
A empresa **LF EDITORA E DISTRIBUIDORA DE LIVROS EIRELI**, CNPJ: 37.664.917/0001-09, com sede a Avenida Getúlio Vargas, Nº145, Sala 04, Bairro Apeadouro, São Luís-MA, cep: 65.030-005, por intermédio de seu representante legal o Sr. LUIZ FELIPE ARANHA PINHEIRO, administrador, portador do CPF nº 024.971.883-94, brasileiro, casado, Administrador, vem através deste manifestar resposta à solicitação de aceite de adesão de ATA DE REGISTRO DE PREÇOS N.º 007/2025; PREGÃO ELETRÔNICO SRP Nº 006/2025, em conformidade com a Lei Federal nº 14.133/2021, realizado pela Prefeitura Municipal de Brejo-MA, com fulcro no Decreto Nº 11.462, de 31 de Março de 2023, e observando-se o que consta em Lei, informo que, **aceitamos a adesão** por meio da Secretaria Municipal de Educação da Prefeitura Municipal de Itinga do Maranhão-MA, no quantitativo que é o desejado e nas condições constante estabelecidas.
Nos colocamos a disposição para maiores informações e encaminhamos juntamente ao ofício a documentação necessária para comprovação de habilitação da empresa **LF EDITORA E DISTRIBUIDORA DE LIVROS EIRELI**.

São Luís/MA, 30 de Julho de 2025.

Atenciosamente,

LUIZ FELIPE ARANHA PINHEIRO:02497188394

Assinado de forma digital por LUIZ FELIPE ARANHA PINHEIRO:02497188394
Dados: 2025.07.30 08:26:45 -03'00'

LF EDITORA E DISTRIBUIDORA DE LIVROS EIRELI.
CNPJ: 37.664.917/0001-09.
Luiz Felipe Aranha Pinheiro.
CPF: 024.971.883-94.
Administrador.

Editora e Distribuidora
de Livros Eireli.

127
8

PROPOSTA DE PREÇOS.

Ao Sr. CLAUDEMIR VIEIRA DA SILVA.
MD.: Secretário Municipal de Educação de Itinga do Maranhão.
Prefeitura Municipal de Itinga do Maranhão-MA. CNPJ: 01.614.537/0001-04.
Av. Paula Rejane de Carvalho Santos, nº 300, Coqueiral, Itinga do Maranhão.

Prezada Senhora,
Tendo examinado minuciosamente as normas específicas, cujo objeto é: **fornecimento de Livros Didáticos para o Município de Itinga do Maranhão / MA**, passamos a formular a seguinte proposta de preços:

1. **PROPONENTE**
   Razão Social: **LF EDITORA E DISTRIBUIDORA DE LIVROS LTDA.**
   CNPJ: **37.664.917/0001-09.**
   Endereço: **AV. GETULIO VARGAS 145 SALA 4 CEP 65.030-000 APEADORO SÃO LUIS / MA.**
   Telefone: **98 3301-4286.** E-mail: **LFeditoraedistribuidora@gmail.com**

LOTE I - LIVRO DA EDUCAÇÃO INFANTIL						
ITEM	**DESCRIÇÃO.**	**UNID**	**QUANT.**	**UNIT. R$**	**TOTAL R$**	**MARCA**
1	Livro didático da educação infantil voltado para alunos das creches - 2 anos vol. único (Linguagem, Matemática, Sociedade e Natureza, Livro da Família de orientação psicopedagógica, proposta pedagógica alinhada de acordo com a BNCC.	Kit	175	R$ 298,00	R$ 52.150,00	Editora Livro Ideal
2	Livro didático da educação infantil voltado para alunos das creches - 3 anos vols.1 e 2 (Linguagem, Matemática, Sociedade e Natureza, Livro da Família de orientação psicopedagógica, proposta pedagógica alinhada de acordo com a BNCC.	Kit	225	R$ 411,00	R$ 92.475,00	Editora Livro Ideal
3	Livro didático da educação infantil voltado para alunos do Pré I - 4 anos vols.1 e 2 (Linguagem, Matemática, Sociedade e Natureza, Livro da Família de orientação psicopedagógica, proposta pedagógica alinhada de acordo com a BNCC.	Kit	300	R$ 411,00	R$ 123.300,00	Editora Livro Ideal
4	Livro didático da educação infantil voltado para alunos do Pré II - 5 anos vols.1 e 2 (Linguagem, Matemática, Sociedade e Natureza, Livro da Família de orientação psicopedagógica, proposta pedagógica alinhada de acordo com a BNCC.	Kit	325	R$ 411,00	R$ 133.575,00	Editora Livro Ideal
VALOR TOTAL LOTE I			**1.025**		**R$ 401.500,00**	
LOTE II - LIVRO DA EDUCAÇÃO FUNDAMENTAL I E II						
ITEM	**DESCRIÇÃO.**	**UNID**	**QUANT.**	**UNIT. R$**	**TOTAL R$**	**MARCA**

LUIZ FELIPE ARANHA PINHEIRO:02497188394

Assinado de forma digital por LUIZ FELIPE ARANHA PINHEIRO:02497188394
Dados: 2025.07.30 08:37:44 -03'00'

Editora e Distribuidora
de Livros Eireli.

128

2	Coleção didática suplementar voltada para alunos do 2°ano do ensino fundamental, contendo português e matemática mais um caderno de desafios, a coleção deverá conter os 16 gêneros textuais com no mínimo 06 atividades correspondentes, nos moldes e parâmetros de acordo com a BNCC. O kit deverá acompanhar: Assessoria pedagógica em uma plataforma digital, encontros presenciais e onlines de professores e a equipe de gestores das escolas, o material suplementar deverá acompanhar o processo de formação de educadores com carga horária mínima de 44 horas conferindo a seus concluintes uma certificação deverá acompanhar também acompanhamento pedagógico dos resultados e uma reunião com a equipe técnica da secretaria.	Kit	250	R$ 406,00	R$ 101.500,00	Editora Livro Ideal
5	Coleção didática suplementar voltada para alunos do 5°ano do ensino fundamental, contendo português e matemática mais um caderno de desafios, a coleção deverá conter os 16 gêneros textuais com no mínimo 06 atividades correspondentes, nos moldes e parâmetros de acordo com a BNCC. O kit deverá acompanhar: Assessoria pedagógica em uma plataforma digital, encontros presenciais e onlines de professores e a equipe de gestores das escolas, o material suplementar deverá acompanhar o processo de formação de educadores com carga horária mínima de 44 horas conferindo a seus concluintes uma certificação deverá acompanhar também acompanhamento pedagógico dos resultados e uma reunião com a equipe técnica da secretaria.	Kit	325	R$ 406,00	R$ 131.950,00	Editora Livro Ideal
8	Coleção didática suplementar voltada para alunos do 8°ano do ensino fundamental, contendo português e matemática mais um caderno de desafios, a coleção deverá conter os 16 gêneros textuais com no mínimo 06 atividades correspondentes, nos moldes e parâmetros de acordo com a BNCC. O kit deverá acompanhar: Assessoria pedagógica em uma plataforma digital, encontros presenciais e onlines de professores e a equipe de gestores das escolas, o material suplementar deverá acompanhar o processo de formação de educadores com carga horária mínima de 44 horas conferindo a seus concluintes uma certificação deverá acompanhar também acompanhamento pedagógico dos resultados e uma reunião com a equipe técnica da secretaria.	Kit	200	R$ 406,00	R$ 81.200,00	Editora Livro Ideal

LUIZ FELIPE ARANHA PINHEIRO:02497188394

Assinado de forma digital por LUIZ FELIPE ARANHA PINHEIRO:02497188394
Dados: 2025.07.30 08:37:56 -03'00'

CNPJ: 37.664.917/0001-09. Ins. Estadual: 12.650.959-0. Ins. Municipal: 98267767.
Av. Getúlio Vargas, nº. 145, Sala 04, Apeadouro, São Luís/MA. Cep: 65.030-005.
Tel.: (98) 3301-4286. E-mail: LFeditoraedistribuidora@gmail.com

Editora e Distribuidora
de Livros Eireli.

9	Coleção didática suplementar voltada para alunos do 9°ano do ensino fundamental, contendo português e matemática mais um caderno de desafios, a coleção deverá conter os 16 gêneros textuais com no mínimo 06 atividades correspondentes, nos moldes e parâmetros de acordo com a BNCC. O kit deverá acompanhar: Assessoria pedagógica em uma plataforma digital, encontros presenciais e onlines de professores e a equipe de gestores das escolas, o material suplementar deverá acompanhar o processo de formação de educadores com carga horária mínima de 44 horas conferindo a seus concluintes uma certificação deverá acompanhar também acompanhamento pedagógico dos resultados e uma reunião com a equipe técnica da secretaria.	Kit	350	R$ 406,00	R$ 142.100,00	Editora Livro Ideal
10	Coleção didático suplementar voltada a professores do 2°; 5°; 8° e 9°ano do ensino fundamental, contendo português e matemática, nos moldes e parâmetros de acordo com a BNCC. O material do professor deverá atender as necessidades da fundamentação teórica e encaminhamentos metodológicos propostos nos materiais do aluno. O livro deve apresentar todas as páginas do livro do aluno em formato reduzido com descrição de atividade página a página. Dessa forma o livro de orientações ao professor deverá conter a fundamentação teórica descrição das áreas de conhecimento em forma de quadro de conteúdos critérios de avaliação e descrição de atividades condizentes com cada página do livro do aluno em formato reduzido além das orientações metodológicas e gabaritos deverá ter um tamanho aproximado de 29,5 cm por 23,5 cm em cores.	Kit	100	R$ 406,00	R$ 40.600,00	Editora Livro Ideal
TOTAL LOTE II			**1.225**		**R$ 497.350,00**	

TOTAL GERAL	**2.250**		**R$ 898.850,00**

Valor Total da Proposta de Preços: **R$ 898.850,00.**

2. Declaramos que estamos ciente e concordamos com as condições contidas no edital e seus anexos, bem como de que a proposta apresentada compreende a integralidade dos custos para atendimento dos direitos trabalhistas assegurados na Constituição Federal, nas leis trabalhistas, nas normas infralegais, nas convenções coletivas de trabalho e nos termos de ajustamento de conduta vigentes na data de sua entrega em definitivo e que cumpre plenamente os requisitos de habilitação definidos no instrumento convocatório.
3. O prazo de validade desta proposta é de 60 (Sessenta), dias, contados da data de abertura.
4. Declaro que entregaremos os produtos no prazo máximo contados do recebimento da Ordem de Fornecimento.

LUIZ FELIPE ARANHA PINHEIRO:02497188394

Assinado de forma digital por LUIZ FELIPE ARANHA PINHEIRO:02497188394
Dados: 2025.07.30 08:38:09 -03'00'

CNPJ: 37.664.917/0001-09. Ins. Estadual: 12.650.959-0. Ins. Municipal: 98267767.
Av. Getúlio Vargas, n°. 145, Sala 04, Apeadouro, São Luís/MA. Cep: 65.030-005.
Tel.: (98) 3301-4286. E-mail: LFeditoraedistribuidora@gmail.com

Editora e Distribuidora
de Livros Eireli.

130

5. Declaro que providenciaremos a substituição do(s) produto(s) rejeitado(s) no todo ou em parte pela contratante, na hipótese de não conformidade com as especificações exigidas no Anexo I – Termo de Referência, quando do seu recebimento provisório, no prazo de máximo, contados a partir da notificação oficial feita pelo gestor/fiscal da contratação, sem qualquer custo para a Contratante.
6. Os produtos ofertados terão validade igual ou superior a 12 (doze) meses, a contar da entrega definitiva do objeto, de acordo com o que está previsto no termo de referência.
7. Informamos, desde já, que, caso nos seja adjudicado o objeto da licitação, os pagamentos deverão ser creditados à **CONTA CORRENTE Nº. 52.616-9 AGÊNCIA Nº. 3649-8, BANCO DO BRASIL, em nome de LF EDITORA E DISTRIBUIDORA DE LIVROS**.
8. Informamos que o Representante que assinará o(s) futuro(s) Contrato(s), será o Srº. **LUIZ FELIPE ARANHA PINHEIRO,** Portador do **RG, sob o nº. 597085960 SSP/MA, e CPF nº 024.971.883-94,** com residência na **AV. GETULIO VARGAS 145 SALA 4 CEP 65.030-000 APEADORO SÃO LUIS / MA**.

São Luís-MA, 30 de Julho de 2025.

LUIZ FELIPE ARANHA PINHEIRO:02497188394

Assinado de forma digital por LUIZ FELIPE ARANHA PINHEIRO:02497188394
Dados: 2025.07.30 08:38:23 -03'00'

LF EDITORA E DISTRIBUIDORA DE LIVROS LTDA.
CNPJ: 37.664.917/0001-09.
LUIZ FELIPE ARANHA PINHEIRO.
RG 597085960 SSP/MA. CPF 024.971.883-94.
Administrador.

ATO CONSTITUTIVO DE EMPRESA INDIVIDUAL DE RESPONSABILIDADE LIMITADA – EIRELI

FLORESCER DISTRIBUIDORA DE LIVROS EIRELI

Pelo presente instrumento particular de Ato Constitutivo:

LUIZ FELIPE ARANHA PINHEIRO, BRASILEIRO , CASADO(A), Comunhão Parcial, EMPRESARIO, natural da cidade de São Luís – MA, data de nascimento 21/06/1988, portador da Carteira Nacional de Habilitação (CNH): nº 03898305106, expedida por DETRAN/MA e CPF: nº 024.971.883-94, residente e domiciliado na cidade de São Luís - MA, na RUA DOMINGOS BARBOSA, nº 09, COHAMA, CEP: 65073-460, **neste ato representado(a) pelo(a) Procurador(a) CLEOMAR SANTOS DA SILVA**, BRASILEIRO , CASADO(A), Comunhão Universal, CONTADOR, natural da cidade de Primeira Cruz – MA, data de nascimento 25/02/1971, portador da Carteira de Identidade Profissional: nº 7223O9, expedida por CRC/MA e CPF: nº 376.536.603-04, residente e domiciliado na cidade de São Luís - MA, na AVENIDA SAO LUIS REI DE FRANCA, nº 200, SALA23, TURU, CEP: 65065-470.

Resolve constituir uma Empresa Individual de Responsabilidade Limitada – EIRELI, mediante as seguintes cláusulas (art. 997, I, CC):

CLÁUSULA I - DO NOME EMPRESARIAL (ART. 997, II e ART. 980-A, §1º, CC)
A empresa adotará como nome empresarial: **FLORESCER DISTRIBUIDORA DE LIVROS EIRELI**, e usará a expressão FLORESCER DISTRIBUIDORA como nome fantasia.

CLÁUSULA II - DA SEDE (art. 997, II, CC)
A empresa terá sua sede no seguinte endereço: AVENIDA GETULIO VARGAS, nº 145, SALA 04, APEADOURO, São Luís - MA, CEP: 65030005.

CLÁUSULA III - DO OBJETO SOCIAL (art. 997, II, CC)
A empresa terá por objeto o exercício das seguintes atividades econômica:COMÉRCIO ATACADISTA DE LIVROS, JORNAIS E OUTRAS PUBLICAÇÕES; COMÉRCIO ATACADISTA DE FILMES, CDS, DVDS, FITAS E DISCOS; COMÉRCIO VAREJISTA DE LIVROS, COMÉRCIO VAREJISTA DE ARTIGOS DE PAPELARIA; COMÉRCIO VAREJISTA DE EQUIPAMENTOS PARA ESCRITÓRIO; ATIVIDADES DE APOIO À EDUCAÇÃO, EXCETO CAIXAS ESCOLARES; OUTROS REPRESENTANTES COMERCIAIS E AGENTES DO COMÉRCIO ESPECIALIZADO EM PRODUTOS NÃO ESPECIFICADOS ANTERIORMENTE(LIVROS, JORNAIS, REVISTAS); COMÉRCIO VAREJISTA ESPECIALIZADO DE EQUIPAMENTOS E SUPRIMENTOS DE INFORMÁTICA; COMÉRCIO VAREJISTA DE ARTIGOS DE VIAGENS.

Parágrafo único. Em estabelecimento eleito como Sede (Matriz) será(ão) exercida(s) a(s) atividade(s) de COMERCIO ATACADISTA DE LIVROS, JORNAIS E OUTRAS PUBLICACOES COMERCIO ATACADISTA DE FILMES, CDS, DVDS, FITAS E DISCOS COMERCIO VAREJISTA DE LIVROS, COMERCIO VAREJISTA DE ARTIGOS DE PAPELARIA COMERCIO VAREJISTA DE EQUIPAMENTOS PARA ESCRITORIO ATIVIDADES DE APOIO A EDUCACAO, EXCETO CAIXAS ESCOLARES OUTROS REPRESENTANTES COMERCIAIS E AGENTES DO COMERCIO ESPECIALIZADO EM PRODUTOS NAO ESPECIFICADOS ANTERIORMENTE(LIVROS, JORNAIS, REVISTAS) COMERCIO VAREJISTA ESPECIALIZADO DE EQUIPAMENTOS E SUPRIMENTOS DE INFORMATICA COMERCIO VAREJISTA DE ARTIGOS DE VIAGENS..

E exercerá as seguintes atividades:

CNAE Nº 4647-8/02 - Comércio atacadista de livros, jornais e outras publicações
CNAE Nº 4761-0/01 - Comércio varejista de livros
CNAE Nº 4618-4/99 - Outros representantes comerciais e agentes do comércio especializado em produtos não especificados anteriormente
CNAE Nº 4761-0/03 - Comércio varejista de artigos de papelaria
CNAE Nº 4782-2/02 - Comércio varejista de artigos de viagem
CNAE Nº 4789-0/07 - Comércio varejista de equipamentos para escritório
CNAE Nº 8550-3/02 - Atividades de apoio à educação, exceto caixas escolares
CNAE Nº 4751-2/01 - Comércio varejista especializado de equipamentos e suprimentos de informática

CLÁUSULA IV - DO INÍCIO DAS ATIVIDADES E PRAZO DE DURAÇÃO (art. 53, III, F, Decreto nº 1.800/96)

ATO CONSTITUTIVO DE EMPRESA INDIVIDUAL DE RESPONSABILIDADE LIMITADA – EIRELI

FLORESCER DISTRIBUIDORA DE LIVROS EIRELI

A empresa iniciará suas atividades na data do arquivamento deste ato na Junta Comercial do Estado do Maranhão e seu prazo de duração é indeterminado.

CLÁUSULA V - DO CAPITAL (ART. 997, III e IV e ART. 1.052 e 1.055, CC)
O capital será de R$ 105.000,00 (cento e cinco mil reais), totalmente subscrito e integralizado, neste ato, da seguinte forma: R$ 105.000,00 (cento e cinco mil reais)em moeda corrente no Pais

CLÁUSULA VI - DA ADMINISTRAÇÃO (ART. 997, VI, CC)
A administração será exercida pelo titular LUIZ FELIPE ARANHA PINHEIRO, que representará legalmente a empresa e poderá praticar todo e qualquer ato de gestão pertinentes ao objeto.

CLÁUSULA VII - DO BALANÇO PATRIMONIAL (art. 1.065, CC)
Ao término de cada exercício, em 31 de Dezembro, o administrador prestará contas justificadas de sua administração, procedendo à elaboração do inventário, do balanço patrimonial e do balanço de resultado econômico, cabendo ao empresário, os lucros ou perdas apuradas.

CLÁUSULA VIII - DECLARAÇÃO DE DESIMPEDIMENTO DE ADMINISTRADOR (art. 1.011, § 1° CC e art. 37, II da Lei n° 8.934 de 1994)
O Administrador declara, sob as penas da lei, de que não está impedido de exercer a administração da empresa, por lei especial, ou em virtude de condenação criminal, ou por se encontrar sob os efeitos dela, a pena que vede, ainda que temporariamente, o acesso a cargos públicos; ou por crime falimentar, de prevaricação, peita ou suborno, concussão, peculato, ou contra a economia popular, contra o sistema financeiro nacional, contra normas de defesa da concorrência, contra as relações de consumo, fé pública, ou a propriedade.

CLÁUSULA IX - DA DECLARAÇÃO DE NÃO PARTICIPAÇÃO EM OUTRA EIRELI (art. 980-A, § 2° CC)
O titular da empresa declara, sob as penas da lei, que não figura como titular de nenhuma outra empresa individual de responsabilidade limitada.

CLÁUSULA X - DO PRÓ LABORE
Titular poderá fixar uma retirada mensal, a título de pro labore, observadas as disposições regulamentares pertinentes.

CLÁUSULA XI - DO FALECIMENTO (art. 1.028, CC)
Falecendo o titular, seus sucessores poderão continuar o exercício da empresa. Não sendo possível ou inexistindo interesse na continuidade, o valor de seus haveres será apurado e liquidado com base na situação patrimonial da empresa, à data da resolução, verificada em balanço especialmente levantado.

CLÁUSULA XII - DA INTERDIÇÃO (art. 974, § 3° CC)
Sendo interditado o titular, ele poderá continuar o exercício da empresa, desde que ele seja devidamente representado ou assistido, conforme o grau de sua incapacidade, e que a administração da empresa caiba a terceiro não impedido.

E, por estar assim constituído, assino o presente instrumento.

São Luís - MA, 02 de julho de 2020

LUIZ FELIPE ARANHA PINHEIRO
Titular/Administrador/Representado
Representado por: CLEOMAR SANTOS DA SILVA

RAYANNE PINHO DA SILVA
Advogado - MA-16575

833

ASSINATURA ELETRÔNICA

Certificamos que o ato da empresa FLORESCER DISTRIBUIDORA DE LIVROS EIRELI consta assinado digitalmente por:

IDENTIFICAÇÃO DO(S) ASSINANTE(S)	
CPF	Nome
05908891339	RAYANNE PINHO DA SILVA
37653660304	CLEOMAR SANTOS DA SILVA

CERTIFICO O REGISTRO EM 09/07/2020 SOB Nº 21600151546.
PROTOCOLO: 200470400 DE 09/07/2020. CÓDIGO DE VERIFICAÇÃO:
12002862689. NIRE: 21600151546.
FLORESCER DISTRIBUIDORA DE LIVROS EIRELI

JUCEMA

Lilian Theresa Rodrigues Mendonça
SECRETÁRIA-GERAL
SÃO LUÍS, 09/07/2020
https://www.empresafacil.ma.gov.br

A validade deste documento, se impresso, fica sujeito à comprovação de sua autenticidade nos respectivos portais.
Informando seus respectivos códigos de verificação

CNH Digital

Departamento Nacional de Trânsito



QR-CODE

Documento assinado com certificado digital em conformidade com a Medida Provisória nº 2200-2/2001. Sua validade poderá ser confirmada por meio do programa Assinador Serpro.

As orientações para instalar o Assinador Serpro e realizar a validação do documento digital estão disponíveis em:
< http://www.serpro.gov.br/assinador-digital >, opção Validar Assinatura.

SERPRO / DENATRAN

PRIMEIRO ADITIVO DA EMPRESA INDIVIDUAL DE RESPONSABILIDADE LIMITADA FLORESCER DISTRIBUIDORA DE LIVROS EIRELI
CNPJ: 37.664.917/0001-09
NIRE: 21600151546

LUIZ FELIPE ARANHA PINHEIRO, brasileiro, casado, comunhão parcial de bens, empresário, natural de São Luís, Maranhão, nascido em 21/06/1988, portador da carteira nacional de habitação (CNH) nº 03898305106, DETRAN – MA, e CPF sob nº 024.971.883-94, residente e domiciliado na Rua Domingos Barbosa, nº 09, quadra 08, Cohama, CEP 65.073.460, São Luís, Maranhão, titular da empresa individual de responsabilidade limitada que gira nesta capital sob o nome **FLORESCER DISTRIBUIDORA DE LIVROS EIRELI**, registrada na Junta comercial do estado do Maranhão sob NIRE 21600151546, por despacho em 09/07/2020, inscrito no CNPJ sob nº 37.664.917/0001-09, estabelecida à Rua Getúlio Vargas, nº 145, Sala 04, Apeadouro, CEP 65.030-005, São Luís, Estado do Maranhão. Resolvem alterar o ato constitutivo da empresa individual de responsabilidade limitada mediante as cláusulas e condições seguintes:

CLAUSULA PRIMEIRA: Resolve alterar o nome empresarial para **LF EDITORA E DISTRIBUIDORA DE LIVROS EIRELI.**

A vista da modificação ora ajustada consolida-se o ato constitutivo, com a seguinte redação:

ATO CONSOLIDADO

CLÁUSULA PRIMEIRA: A empresa gira sob o nome **LF EDITORA E DISTRIBUIDORA DE LIVROS EIRELI**, tem sede e domicilio na Avenida Getúlio Vargas, nº 145, Sala 04, Apeadouro, CEP 65030-005, São Luís, Maranhão.

CLÁUSULA SEGUNDA: O capital é de R$ 105.000,00 (Cento e cinco mil reais) integralizado em moeda corrente do pais no valor unitário de R$ 1,00 (hum real) cada.

PARÁGRAFO ÚNICO: A responsabilidade do titular é limitada ao capital integralizado.

CLÁUSULA TERCEIRA: A sociedade tem por objetivos Comércio Atacadista de livros, jornais e outras publicações; Outros representantes comerciais e agentes do comércio especializado em produtos não especificados anteriormente(Livros, Jornais, Revistas); Comércio varejista de livros; Comércio Varejista de artigos de papelaria; Comércio varejista de artigos de viagem; Comércio varejista de equipamentos para escritório; Atividades de apoio a

educação, exceto caixa escolares; Comércio varejista especializado de equipamentos e suprimentos de informática.

CLÁUSULA QUARTA: A empresa iniciou suas atividades em 09 de julho de 2020 e seu prazo de duração é indeterminado.

CLÁUSULA QUINTA: A administração da empresa e exercida por **LUIZ FELIPE ARANHA PINHEIRO,** assinando isoladamente com representação ativa e passivamente, em juízo ou fora dele, ficando-lhes, entretanto, expressamente proibido o uso da firma em assuntos estranhos ao objeto social, tais como avais, endossos, fiança ou quaisquer outras garantias em favor de terceiros.

CLÁUSULA SEXTA: O(s) Administrador(es) declara(m), sob as penas da lei, de que não está(ao) impedidos de exercer a administração da sociedade, por lei especial, ou em virtude de condenação criminal, ou por se encontrar(em) sob os efeitos dela, a pena que vede, ainda que temporariamente, o acesso a cargos públicos; ou por crime falimentar, de prevaricação, peita ou suborno, concussão, peculato, ou contra a economia popular, contra o sistema financeiro nacional, contra normas de defesa da concorrência, contra as relações de consumo, fé pública, ou a propriedade. (art. 1.011, § 1º, CC/2002).

CLÁUSULA SETIMA: Declaro que não possuo nenhuma outra empresa dessa modalidade registrada.

CLÁUSULA OITAVA: O exercício social inicia-se a 01 de Janeiro e encerra-se a 31 de dezembro de cada ano, levantando-se nesta data o balanço patrimonial e a demonstração do resultado do exercício, sendo o lucro líquido ou prejuízo apurado em cada exercício transferido para a conta de lucros ou prejuízos acumulados, cuja destinação será dada por deliberação dos sócios, observado a proporção na participação do capital.

CLÁUSULA NONA: DO PRÓ-LABORE: Titular poderá fixar uma retirada mensal, a título de pró-labore, observadas as disposições regulamentares pertinentes.

CLÁUSULA DÉCIMA: DO FALECIMENTO: Falecendo o titular, seus sucessores poderão continuar no exercício da empresa. Não sendo possível ou inexistindo interesse da continuidade, o valor de seus haveres será apurado e liquidado com base na situação patrimonial da empresa, à data da resolução, verificada em balanço especialmente levantado.

CLÁUSULA DÉCIMA PRIMEIRA: DA INTERDIÇÃO: Sendo interditado o titular, ele poderá continuar o exercício da empresa, desde que ele seja devidamente representado ou assistido, conforme grau de sua incapacidade, e que a administração da empresa caiba a terceiro não impedido.

Assina o presente instrumento contratual em uma única via, sendo destinado ao arquivo da Junta Comercial do Estado do Maranhão.

São Luís (MA), 25 de Março de 2021.

LUIZ FELIPE ARANHA PINHEIRO

138

ASSINATURA ELETRÔNICA

Certificamos que o ato da empresa L F EDITORA E DISTRIBUIDORA DE LIVROS EIRELI consta assinado digitalmente por:

IDENTIFICAÇÃO DO(S) ASSINANTE(S)	
CPF	Nome
02497188394	LUIZ FELIPE ARANHA PINHEIRO

CERTIFICO O REGISTRO EM 30/03/2021 10:32 SOB Nº 20210395656.
PROTOCOLO: 210395656 DE 30/03/2021.
CÓDIGO DE VERIFICAÇÃO: 12102151464. CNPJ DA SEDE: 37664917000109.
NIRE: 21600151546. COM EFEITOS DO REGISTRO EM: 30/03/2021.
L F EDITORA E DISTRIBUIDORA DE LIVROS EIRELI

JUCEMA

LÍLIAN THERESA RODRIGUES MENDONÇA
SECRETÁRIA-GERAL
www.empresafacil.ma.gov.br

A validade deste documento, se impresso, fica sujeito à comprovação de sua autenticidade nos respectivos portais, informando seus respectivos códigos de verificação.

REPÚBLICA FEDERATIVA DO BRASIL

CADASTRO NACIONAL DA PESSOA JURÍDICA

NUMERO DE INSCRIÇÃO	COMPROVANTE DE INSCRIÇÃO E DE SITUAÇÃO CADASTRAL	DATA DE ABERTURA
37.664.917/0001-09 MATRIZ		09/07/2020

NOME EMPRESARIAL
L F EDITORA E DISTRIBUIDORA DE LIVROS LTDA

TÍTULO DO ESTABELECIMENTO (NOME DE FANTASIA)	PORTE
LF EDITORA	EPP

CÓDIGO E DESCRIÇÃO DA ATIVIDADE ECONÔMICA PRINCIPAL
46.47-8-02 - Comércio atacadista de livros, jornais e outras publicações

CÓDIGO E DESCRIÇÃO DAS ATIVIDADES ECONÔMICAS SECUNDÁRIAS
46.18-4-99 - Outros representantes comerciais e agentes do comércio especializado em produtos não especificados anteriormente
47.51-2-01 - Comércio varejista especializado de equipamentos e suprimentos de informática
47.61-0-01 - Comércio varejista de livros
47.61-0-03 - Comércio varejista de artigos de papelaria
47.82-2-02 - Comércio varejista de artigos de viagem
47.89-0-07 - Comércio varejista de equipamentos para escritório
85.50-3-02 - Atividades de apoio à educação, exceto caixas escolares

CÓDIGO E DESCRIÇÃO DA NATUREZA JURÍDICA
206-2 - Sociedade Empresária Limitada

LOGRADOURO	NÚMERO	COMPLEMENTO
AV GETULIO VARGAS	145	SALA 04

CEP	BAIRRO/DISTRITO	MUNICÍPIO	UF
65.030-005	APEADOURO	SAO LUIS	MA

ENDEREÇO ELETRÔNICO	TELEFONE
	(98) 3312-6369

ENTE FEDERATIVO RESPONSÁVEL (EFR)
*****

SITUAÇÃO CADASTRAL	DATA DA SITUAÇÃO CADASTRAL
ATIVA	09/07/2020

MOTIVO DE SITUAÇÃO CADASTRAL

SITUAÇÃO ESPECIAL	DATA DA SITUAÇÃO ESPECIAL
********	********

Aprovado pela Instrução Normativa RFB nº 2.119, de 06 de dezembro de 2022.

Emitido no dia **16/07/2025** às **13:54:19** (data e hora de Brasília).

Página: **1/1**

Ministério da Fazenda
Secretaria da Receita Federal do Brasil

Comprovante de Situação Cadastral no CPF

Nº do CPF: **024.971.883-94**

Nome: **LUIZ FELIPE ARANHA PINHEIRO**

Data de Nascimento: **21/06/1988**

Situação Cadastral: **REGULAR**

Data da Inscrição: **11/01/2005**

Digito Verificador: **00**

Comprovante emitido às: **08:33:27** do dia **02/01/2025** (hora e data de Brasília).
Código de controle do comprovante: **D48D.E727.3BEE.0FDD**

Este documento não substitui o "Comprovante de Inscrição no CPF".

(Modelo aprovado pela IN/RFB nº 1.548, de 13/02/2015.)

REPÚBLICA FEDERATIVA DO BRASIL

CADASTRO NACIONAL DA PESSOA JURÍDICA

NÚMERO DE INSCRIÇÃO	COMPROVANTE DE INSCRIÇÃO E DE SITUAÇÃO CADASTRAL	DATA DE ABERTURA
37.664.917/0001-09 MATRIZ		09/07/2020

NOME EMPRESARIAL
L F EDITORA E DISTRIBUIDORA DE LIVROS LTDA

TÍTULO DO ESTABELECIMENTO (NOME DE FANTASIA)	PORTE
LF EDITORA	EPP

CÓDIGO E DESCRIÇÃO DA ATIVIDADE ECONÔMICA PRINCIPAL
46.47-8-02 - Comércio atacadista de livros, jornais e outras publicações

CÓDIGO E DESCRIÇÃO DAS ATIVIDADES ECONÔMICAS SECUNDÁRIAS
46.18-4-99 - Outros representantes comerciais e agentes do comércio especializado em produtos não especificados anteriormente
47.51-2-01 - Comércio varejista especializado de equipamentos e suprimentos de informática
47.61-0-01 - Comércio varejista de livros
47.61-0-03 - Comércio varejista de artigos de papelaria
47.82-2-02 - Comércio varejista de artigos de viagem
47.89-0-07 - Comércio varejista de equipamentos para escritório
85.50-3-02 - Atividades de apoio à educação, exceto caixas escolares

CÓDIGO E DESCRIÇÃO DA NATUREZA JURÍDICA
206-2 - Sociedade Empresária Limitada

LOGRADOURO	NÚMERO	COMPLEMENTO
AV GETULIO VARGAS	145	SALA 04

CEP	BAIRRO/DISTRITO	MUNICÍPIO	UF
65.030-005	APEADOURO	SAO LUIS	MA

ENDEREÇO ELETRÔNICO	TELEFONE
	(98) 3312-6369

ENTE FEDERATIVO RESPONSÁVEL (EFR)
*****

SITUAÇÃO CADASTRAL	DATA DA SITUAÇÃO CADASTRAL
ATIVA	09/07/2020

MOTIVO DE SITUAÇÃO CADASTRAL

SITUAÇÃO ESPECIAL	DATA DA SITUAÇÃO ESPECIAL
********	********

Aprovado pela Instrução Normativa RFB nº 2.119, de 06 de dezembro de 2022.

Emitido no dia **16/07/2025** às **13:54:19** (data e hora de Brasília).

Página: **1/1**

1242

PODER JUDICIÁRIO
JUSTIÇA DO TRABALHO

CERTIDÃO NEGATIVA DE DÉBITOS TRABALHISTAS

Nome: L F EDITORA E DISTRIBUIDORA DE LIVROS LTDA (MATRIZ E FILIAIS)
CNPJ: 37.664.917/0001-09
Certidão nº: 43442743/2025
Expedição: 30/07/2025, às 08:18:04
Validade: 26/01/2026 - 180 (cento e oitenta) dias, contados da data de sua expedição.

Certifica-se que **L F EDITORA E DISTRIBUIDORA DE LIVROS LTDA (MATRIZ E FILIAIS)**, inscrito(a) no CNPJ sob o nº **37.664.917/0001-09, NÃO CONSTA** como inadimplente no Banco Nacional de Devedores Trabalhistas.
Certidão emitida com base nos arts. 642-A e 883-A da Consolidação das Leis do Trabalho, acrescentados pelas Leis ns.º 12.440/2011 e 13.467/2017, e no Ato 01/2022 da CGJT, de 21 de janeiro de 2022.
Os dados constantes desta Certidão são de responsabilidade dos Tribunais do Trabalho.
No caso de pessoa jurídica, a Certidão atesta a empresa em relação a todos os seus estabelecimentos, agências ou filiais.
A aceitação desta certidão condiciona-se à verificação de sua autenticidade no portal do Tribunal Superior do Trabalho na Internet (http://www.tst.jus.br).
Certidão emitida gratuitamente.

INFORMAÇÃO IMPORTANTE
Do Banco Nacional de Devedores Trabalhistas constam os dados necessários à identificação das pessoas naturais e jurídicas inadimplentes perante a Justiça do Trabalho quanto às obrigações estabelecidas em sentença condenatória transitada em julgado ou em acordos judiciais trabalhistas, inclusive no concernente aos recolhimentos previdenciários, a honorários, a custas, a emolumentos ou a recolhimentos determinados em lei; ou decorrentes de execução de acordos firmados perante o Ministério Público do Trabalho, Comissão de Conciliação Prévia ou demais títulos que, por disposição legal, contiver força executiva.

MINISTÉRIO DO TRABALHO E EMPREGO
SECRETARIA DE INSPEÇÃO DO TRABALHO
COORDENAÇÃO-GERAL DE RECURSOS

CERTIDÃO DE DÉBITOS TRABALHISTAS
NEGATIVA

INSCRIÇÃO (CPF/CNPJ): 37.664.917/0001-09
DATA E HORA DA EMISSÃO: 22/04/2025, às 11:42:08, conforme horário oficial de Brasília

CERTIFICA-SE, de acordo com as informações registradas no sistema de Controle de Processos de Multas e Recursos que, nesta data, **NÃO CONSTAM** débitos decorrentes de autuações em face do empregador acima identificado.

1. Esta certidão abrange todos os estabelecimentos do empregador.
2. A presente certidão não modifica a situação do empregador que conste do cadastro previsto na Portaria Interministerial MTE/SDH nº 2, de 12 de maio de 2011, que disciplina o Cadastro de Empregadores que tenham submetido trabalhadores a condições análogas a de escravo.
3. Conforme artigo 103, § 2º da Portaria MTP nº 667/2021, a certidão ora instituída refletirá sempre a última situação ocorrida em cadastros administrativos pelo emitente, de modo que, havendo processos enviados à Procuradoria da Fazenda Nacional - PFN, quanto a estes, poderá ser obtida certidão específica perante aquele órgão, visando a demonstrar a situação atualizada dos mesmos.
4. Expedida com base na Portaria MTP nº 667, de 8 de novembro de 2021. Emitida gratuitamente.

Dados para conferência da autenticidade desta certidão:

Endereço: **https://eprocesso.sit.trabalho.gov.br/Certidao/Validar**

Código: **M597FNJ7XZ**

A autenticidade também pode ser verificada a partir do QR Code ao lado.

MINISTÉRIO DA FAZENDA
Secretaria da Receita Federal do Brasil
Procuradoria-Geral da Fazenda Nacional

CERTIDÃO POSITIVA COM EFEITOS DE NEGATIVA DE DÉBITOS RELATIVOS AOS TRIBUTOS FEDERAIS E À DÍVIDA ATIVA DA UNIÃO

Nome: L F EDITORA E DISTRIBUIDORA DE LIVROS LTDA
CNPJ: 37.664.917/0001-09

Ressalvado o direito de a Fazenda Nacional cobrar e inscrever quaisquer dívidas de responsabilidade do sujeito passivo acima identificado que vierem a ser apuradas, é certificado que:

1. constam débitos administrados pela Secretaria da Receita Federal do Brasil (RFB) com exigibilidade suspensa nos termos do art. 151 da Lei nº 5.172, de 25 de outubro de 1966 - Código Tributário Nacional (CTN), ou objeto de decisão judicial que determina sua desconsideração para fins de certificação da regularidade fiscal, ou ainda não vencidos; e

2. não constam inscrições em Dívida Ativa da União (DAU) na Procuradoria-Geral da Fazenda Nacional (PGFN).

Conforme disposto nos arts. 205 e 206 do CTN, este documento tem os mesmos efeitos da certidão negativa.

Esta certidão é válida para o estabelecimento matriz e suas filiais e, no caso de ente federativo, para todos os órgãos e fundos públicos da administração direta a ele vinculados. Refere-se à situação do sujeito passivo no âmbito da RFB e da PGFN e abrange inclusive as contribuições sociais previstas nas alíneas 'a' a 'd' do parágrafo único do art. 11 da Lei nº 8.212, de 24 de julho de 1991.

A aceitação desta certidão está condicionada à verificação de sua autenticidade na Internet, nos endereços <http://rfb.gov.br> ou <http://www.pgfn.gov.br>.

Certidão emitida gratuitamente com base na Portaria Conjunta RFB/PGFN nº 1.751, de 2/10/2014.
Emitida às 10:47:00 do dia 12/05/2025 <hora e data de Brasília>.
Válida até 08/11/2025.
Código de controle da certidão: **DE23.D34D.DFCE.BCD2**
Qualquer rasura ou emenda invalidará este documento.

Voltar Imprimir

CAIXA
CAIXA ECONÔMICA FEDERAL

Certificado de Regularidade do FGTS - CRF

Inscrição: 37.664.917/0001-09
Razão Social: LF DISTRIBUIDORA DE LIVROS EIRELI
Endereço: AV GETULIO VARGAS / APEADOURO / SAO LUIS / MA / 65030-005

A Caixa Econômica Federal, no uso da atribuição que lhe confere o Art. 7, da Lei 8.036, de 11 de maio de 1990, certifica que, nesta data, a empresa acima identificada encontra-se em situação regular perante o Fundo de Garantia do Tempo de Servico - FGTS.

O presente Certificado não servirá de prova contra cobrança de quaisquer débitos referentes a contribuições e/ou encargos devidos, decorrentes das obrigações com o FGTS.

Validade:01/07/2025 a 30/07/2025

Certificação Número: 2025070104245541322256

Informação obtida em 03/07/2025 12:15:47

A utilização deste Certificado para os fins previstos em Lei esta condicionada a verificação de autenticidade no site da Caixa: **www.caixa.gov.br**

Voltar Imprimir

CAIXA ECONÔMICA FEDERAL

Certificado de Regularidade do FGTS - CRF

Inscrição: 37.664.917/0001-09
Razão Social: LF DISTRIBUIDORA DE LIVROS EIRELI
Endereço: AV GETULIO VARGAS / APEADOURO / SAO LUIS / MA / 65030-005

A Caixa Econômica Federal, no uso da atribuição que lhe confere o Art. 7, da Lei 8.036, de 11 de maio de 1990, certifica que, nesta data, a empresa acima identificada encontra-se em situação regular perante o Fundo de Garantia do Tempo de Servico - FGTS.

O presente Certificado não servirá de prova contra cobrança de quaisquer débitos referentes a contribuições e/ou encargos devidos, decorrentes das obrigações com o FGTS.

Validade:20/07/2025 a 18/08/2025

Certificação Número: 2025072003175541322290

Informação obtida em 25/07/2025 15:37:20

A utilização deste Certificado para os fins previstos em Lei esta condicionada a verificação de autenticidade no site da Caixa: **www.caixa.gov.br**

PODER JUDICIÁRIO DO ESTADO DO MARANHÃO
Corregedoria Geral da Justiça
Secretaria Judicial de Distribuição do Fórum de São Luís

CERTJUDONE-SJDFRSL - 35472025
Código de validação: EAF50EF5EA
(relativo ao Processo 434952025)

Número da guia: 25057301002152405.

USANDO da faculdade que me confere a Lei. **CERTIFICO** a requerimento de pessoa interessada que dando busca em nossos arquivos dos feitos das **Varas Cíveis e Comércio** a partir do dia primeiro (1º) do mês de janeiro (01) do ano de dois mil e quinze (2015) até o dia 18 de Junho de 2025 18/06/2025, constatei **NÃO EXISTIR**[1] distribuição de pedido de **Falência, Concordata, Recuperação Judicial ou Extrajudicial ou Insolvência Civil** contra: **L F EDITORA E DISTRIBUIDORA DE LIVROS LTDA**, inscrita no **CNPJ** nº. **37.664.917/0001-09**. **CERTIFICO** finalmente que a Secretaria Judicial de Distribuição é a única existente nesta Cidade e **Termo Judiciário** de São Luís. O referido é verdade me reporto e dou fé. Dada e passada a presente certidão na Secretaria Judicial de Distribuição a meu cargo, no Fórum "Desembargador Sarney Costa", nesta Cidade de São Luís, Capital do Estado do Maranhão. Eu, **Fernanda Alice Vilela Brandão**, Secretária Judicial da Distribuição, mat. 195586, consultei, digitei, subscrevo e assino digitalmente.

FERNANDA ALICE VILELA BRANDÃO
Secretária Judicial de Distribuição de Entrância Final
Secretaria Judicial de Distribuição do Fórum de São Luís
Matrícula 195586

[1] **OBSERVAÇÃO:** o CNPJ e razão social constantes nesta certidão foram informados pelo solicitante. Sua titularidade deverá ser conferida pelo interessado e destinatário. Os feitos oriundos da Vara de Interesses Difusos e Coletivos terão sua competência vinculada às Varas Cíveis e/ou Fazenda, de acordo com os litigantes. As consultas foram realizadas no sistema Processo Eletrônico Judicial (PJE) e **ABRANGE SOMENTE AS VARAS COMUNS DO TERMO JUDICIÁRIO DE SÃO LUIS**. Esta certidão terá validade de sessenta (60) dias (art. 149 do Código de Normas da CGJ) e emitida em uma única via mediante código de Selo Eletrônico Judicial, sem rasuras e mediante assinatura eletrônica do servidor (art. 150 do Código de Normas da CGJ c/c art.7º da Resolução-GP nº 38/2022). Esta certidão foi expedida nos termos da Resolução-GP nº 38/2022 e a autenticidade do Selo de Fiscalização Eletrônico Judicial será objeto de conferência por qualquer interessado, que poderá consultar a validade do selo e o detalhamento dos respectivos atos praticados no sítio eletrônico do Tribunal de Justiça do Maranhão por meio do link https://selos.tjma.jus.br, mediante o preenchimento do código de validação do selo ou através de aplicativo leitor de QR Code.

Fórum Desembargador "Sarney Costa"
Avenida Prof. Carlos Cunha, s/n, Calhau, São Luís/MA – CEP 65076-820 – Fone (98) 2055-2738 / 2737
email: distribuicao_slz@tjma.jus.br

Documento assinado. SÃO LUÍS - ENTRÂNCIA FINAL, 18/06/2025 17:02 (FERNANDA ALICE VILELA BRANDÃO)

PODER JUDICIÁRIO DO ESTADO DO MARANHÃO

TRIBUNAL DE JUSTIÇA DO ESTADO DO MARANHÃO

CERTIDÃO ESTADUAL - PRIMEIRO GRAU

FALÊNCIA, CONCORDATA E RECUPERAÇÃO JUDICIAL

Data emissão: 30/05/2025
Data de validade: 30/07/2025

Nº da certidão: 12501935918
Código de Validação: 7a76b2c4fc

NOME: LUIZ FELIPE ARANHA PINHEIRO

CPF: 024.971.883-94

DATA DE NASCIMENTO: 21/06/1988

FILIAÇÃO: TATIANA GUTERRES ARANHA PINHEIRO / DEMERVAL VIANA PINHEIRO

Os dados dos documentos constantes nessa certidão foram informados pelo solicitante, sua titularidade e autenticidade deverão ser conferidas pelo interessado, conforme o documento original (ex: CPF, Identidade, etc.)

Certifico que NADA CONSTA nos registros de distribuição do 1o GRAU DE JURISDIÇÃO do Poder Judiciário do Estado do Maranhão sobre ocorrência de ações de pedido de Falência, Concordata e Recuperação Judicial distribuída(s) que esteja(m) em tramitação em face da pessoa acima identificada.

A Certidão de Falência, Concordata e Recuperação Judicial contempla ações de Falência, Recuperação Judicial/Extrajudicial e Insolvência Civil.

Observações:

a) Os dados do(a) solicitante acima informado são de sua responsabilidade, devendo a titularidade ser conferida pelo interessado e/ou destinatário;

b) A validade desta certidão é de 60 (sessenta) dias a partir da data de sua emissão. Após essa data será necessária a emissão de uma nova certidão;

c) Esta certidão é válida apenas para maiores de 18 anos;

d) A autenticidade desta certidão poderá ser confirmada na página do Tribunal de Justiça do Maranhão - www.tjma.jus.br - menu - Certidão Estadual, utilizando o código de validação acima identificado;

e) Fonte da pesquisa: sistema PJE (1o grau);

Governo do Estado do Maranhão
Secretaria de Estado de Indústria e comércio - SEINC
Junta Comercial do Estado do Maranhão

CERTIDÃO DE INTEIRO TEOR

Fotocópia de Processo

Sistema Nacional de Registro de Empresas Mercantis - SINREM

Certificamos que as informações abaixo constam dos documentos arquivados nesta Junta Comercial e são vigentes na data da sua expedição.

Nome Empresarial: L F EDITORA E DISTRIBUIDORA DE LIVROS LTDA

Natureza Jurídica: Sociedade Empresária Limitada

Protocolo: MAC2500113806

NIRE: 21600151546 **CNPJ:** 37664917000109 **Natureza Jurídica:** Sociedade Empresária Limitada **Último Arquivamento Número:** **Data:** 09/04/2024

Arquivamentos solicitado:

Número:	Data:	Ato:
20240461967	09/04/2024	BALANÇO
20230492410	14/04/2023	BALANÇO
20220604029	13/05/2022	BALANÇO
20211179116	14/09/2021	ENQUADRAMENTO DE EMPRESA DE PEQUENO PORTE
20211089466	25/08/2021	OUTROS DOCUMENTOS DE INTERESSE DA EMPRESA / EMPRESÁRIO
20210580984	28/04/2021	BALANÇO
20210395656	30/03/2021	ALTERAÇÃO
21600151546	09/07/2020	ATO CONSTITUTIVO

Esta certidão foi emitida pela Junta Comercial em 13/02/2025, às 08:45:58 (horário de Brasília).
Se impressa, verificar sua autenticidade no **https://www.empresafacil.ma.gov.br**, com o código **ADUEODVM**.

CARLOS ANDRÉ DE MORAES PEREIRA
Secretário Geral

Balanço Patrimonial

Licenciado para: CLEOMAR SANTOS DA SILVA
Empresa: L F EDITORA E DISTRIBUIDORA DE LIVROS LTDA - CNPJ: 37.664.917/0001-09
Endereço: Avenida Getúlio Vargas, Complemento: sala 04, N.°: 145, Bairro: Apeadouro, Cidade: São Luís, Estado: MA, CEP: 65030005, Telefone: (98) 33616263
NIRE: 21600151546 - Data: 09/07/2020

ADMIN
Fortes Contábil 7.211.1

Conta	Descrição	31/12/2023
1	*** Ativo ***	6.242.222,36 D
11	Ativo Circulante	5.127.583,82 D
111	Disponível	6.552.378,94 D
11101	Caixa Geral	84,86 D
11101.0001	Caixa	84,86 D
11102	Depósitos Bancários à Vista	4.719.741,92 D
11102.0001	Banco do Brasil c/c 52616-9	4.719.741,92 D
11103	Aplicação de Liquidez Imediata	1.832.552,16 D
11103.0001	Banco do Brasil ag 3649-8 c/c 52616-9	1.832.552,16 D
113	Clientes	1.494.750,41 C
11301	Duplicatas a Receber	1.494.750,41 C
11301.0001	Dupl.Receber de Clientes	1.494.750,41 C
114	Outros Créditos	50.000,00 D
11401	Títulos a Receber	50.000,00 D
11401.0002	Ouro cap	50.000,00 D
116	Obras em andamento	19.955,29 D
11603	Estoque de Mercadorias	19.955,29 D
11603.0001	Mercadorias	19.955,29 D
12	Ativo Realizável a Longo Prazo	1.114.638,54 D
121	Créditos e Valores	1.114.638,54 D
12102	Trans.Não Oper.Entre Partes Relacionadas	1.114.638,54 D
12102.0002	Créditos de Diretores	1.092.558,54 D
12102.0003	DLF	10.655,00 D
12102.0004	FLORESCER DISTRIBUIDORA	11.425,00 D
Total Ativo		6.242.222,36 D
2	*** Passivo ***	6.242.222,36 C
21	Passivo Circulante	2.051.158,92 C
212	Empréstimos e Financiamentos	1.522.131,25 C
21208	Mutuos-Coligadas-Controladas e/ou Sócios	1.522.131,25 C
21208.0001	Adiantamento recebido de socio	165.467,25 C
21208.0002	DLF	1.356.664,00 C
213	Obrigações Fiscais e Trabalhistas	529.027,67 C
21301	Impostos e Contribuições	529.027,67 C
21301.0004	IRPJ a Recolher	347.972,72 C
21301.0007	CSL a Recolher	181.054,95 C
24	Patrimônio Liquido	4.191.063,44 C
241	Capital Social Integralizado	105.000,00 C
24101	Capital Social Subscrito	105.000,00 C
24101.0001	Capital Social Subscrito	105.000,00 C
243	Lucros ou Prejuizos Acumulados	4.086.063,44 C
24301	Lucros ou Prejuizos Acumulados	4.086.063,44 C

Continua...

Balanço Patrimonial

Licenciado para: CLEOMAR SANTOS DA SILVA
Empresa: L F EDITORA E DISTRIBUIDORA DE LIVROS LTDA - CNPJ: 37.664.917/0001-09
Endereço: Avenida Getúlio Vargas, Complemento: sala 04, N.º: 145, Bairro: Apeadouro, Cidade: São Luís, Estado: MA, CEP: 65030005, Telefone: (98) 33616263
NIRE: 21600151546 - Data: 09/07/2020

ADMIN
Fortes Contábil 7.211.1

Conta	Descrição	31/12/2023
24301.0001	Lucros ou Prejuizos Acumulados	4.086.063,44 C
Total Passivo		6.242.222,36 C

Data de Encerramento: 31/12/2023
Valor de Ativo e Passivo: R$ 6.242.222,36 (Seis Milhões Duzentos e Quarenta e Dois Mil Duzentos e Vinte e Dois Reais e Trinta e Seis Centavos) .

CLEOMAR SANTOS DA SILVA
CONTADOR - CRC 7223/O - MA
LUIZ FELIPE ARANHA PINHEIRO
CPF 024.971.883-94

São Luís-MA, 31 de Dezembro de 2023

LUIZ FELIPE ARANHA PINHEIRO
TITULAR
CPF 024.971.883-94

CLEOMAR SANTOS DA SILVA
CONTADOR CRC - MA 7223/O-9
CPF 376.536.603-04

Demonstração do Resultado do Exercício

Licenciado para: CLEOMAR SANTOS DA SILVA — ADMIN
Empresa: L F EDITORA E DISTRIBUIDORA DE LIVROS LTDA - CNPJ: 37.664.917/0001-09 — Fortes Contábil 7.211.1
Endereço: Avenida Getúlio Vargas, Complemento: sala 04, N.º: 145, Bairro: Apeadouro, Cidade: São Luís, Estado: MA, CEP: 65030005, Telefone: (98) 33616263
Estabelecimentos: 0001 - LF EDITORA E DISTRIBUIDORA DE ; Centros de Resultado: 001 - Geral

Conta	01/01/2023 a 31/12/2023
(+) Receita Bruta Operacional	7.701.708,99
Faturamento Prod. Merc. e Serviços	7.701.708,99
(-) Deduções da Receita	0,00
Impostos Faturados	0,00
Outras Deduções	0,00
(=) Receita Líquida	7.701.708,99
(-) Custo Mercadorias/Serviços Vendidos	3.841.560,08
(=) Lucro Bruto	3.860.148,91
(-) Despesas Operacionais	6.492.504,31
Despesas Financeiras Líquidas	9.190,80
(-) Variações Monetárias Líquidas	0,00
(+) Outras Receitas Operacionais	0,00
(=) Lucro Operacional	(2.632.355,40)
(+) Receitas Não Operacionais	0,00
(-) Despesas Não Operacionais	0,00
(=) Res. Antes Imp.Renda e Contrib. Social	(2.632.355,40)
(-) Contribuição Social Sobre o Lucro	0,00
(-) Imposto de Renda	0,00
(=) Res. Antes das Participações e Contrib.	(2.632.355,40)
(-) Participações e Contribuições	0,00
(=) Resultado Líquido do Exercício	(2.632.355,40)

CLEOMAR SANTOS DA SILVA
CONTADOR
CRC 7223/O-9

LUIZ FELIPE ARANHA PINHEIRO
CPF 024.971.883-94

São Luís-MA, 31 de Dezembro de 2023

LUIZ FELIPE ARANHA PINHEIRO
TITULAR
CPF 024.971.883-94

CLEOMAR SANTOS DA SILVA
CONTADOR CRC - MA 7223/O-9
CPF 376.536.603-04

NOTAS EXPLICATIVAS DO BALANÇO E ÀS DEMONSTRAÇÕES CONTÁBEIS EM 31 DE DEZEMBRO DE 2023

1) CONTEXTO OPERACIONAL

A LF EDITORA E DISTRIBUIDORA DE LIVROS LTDA é uma empresa Individual de Responsabilidade Limitada, com sede e foro na cidade de São Luís, Estado do Maranhão, na Avenida Getúlio Vargas, nº 145, Sala 04, Apeadouro, CEP 65.030-005, inscrito no CNPJ sob nº 37.664.917/0001-09 e NIRE sob nº 21600151546, tendo como objeto social:

Comércio atacadista de livros, jornais e outras publicações;
Outros representantes comerciais e agentes do comércio especializado em produtos não especificados anteriormente;
Comércio varejista especializado de equipamentos e suprimentos de informática;
Comércio varejista de livros;
Comércio varejista de artigos de papelaria;
Comércio varejista de artigos de viagem;
Comércio varejista de equipamentos para escritório;
Atividades de apoio à educação, exceto caixas escolares.

Com início de suas atividades em 09 de julho de 2020.

2) APRESENTAÇÃO DAS DEMONSTRAÇÕES CONTÁBEIS

As demonstrações contábeis foram elaboradas em consonância com os Princípios Fundamentais de Contabilidade e demais práticas emanadas da legislação societária brasileira.

3) PRINCIPAIS PRÁTICAS CONTÁBEIS

3.1) Aplicações Financeiras

Estão demonstrados pelos valores históricos, acrescidos das correspondentes variações monetárias, observando o regime de competência;

3.2) Direitos e obrigações

Estão demonstrados pelos valores históricos, acrescidos das correspondentes variações monetárias e encargos financeiros, observando o regime de competência;

3.3) Imobilizado

Demonstrado pelo custo de aquisição, deduzido da depreciação acumulada calculada pelo método linear.

3.4) Ajuste de avaliação patrimonial

A empresa nunca efetuou ajuste de avaliação patrimonial.

3.5) Investimentos em empresas coligadas e controladas

A empresa não participa do capital social de outras sociedades.

3.6) Impostos Federais

A empresa está no regime do lucro presumido e contabiliza os encargos tributários pelo regime de competência.

4) EMPRÉSTIMOS E FINANCIAMENTOS

A empresa não possui empréstimos e financiamentos, junto à instituições financeiras nacionais.

5) RESPONSABILIDADES E CONTINGÊNCIAS

Não há passivo contingente registrado contabilmente, tendo em vista que os administradores da empresa, escudados em opinião de seus consultores e advogados, não apontam contingências de quaisquer natureza.

6) CAPITAL SOCIAL

O capital social é de R$ 105.000,00 (Cento e cinco mil reais), dividido em 105.000 (cento e cinco mil) quotas de R$1,00 (Hum real), totalmente integralizado, apresentando a seguinte composição: Nome do sócio Luiz Felipe Aranha Pinheiro, participação percentual 100%

7) PROPRIEDADE PARA INVESTIMENTO

Propriedade para investimento é a propriedade (terreno ou edificação) mantida pelo proprietário para auferir aluguel ou para valorização do imóvel.

8) EVENTOS SUBSEQUENTES

Os administradores declaram a inexistência de fatos ocorridos subseqüentemente à data de encerramento do exercício que venham a ter efeito relevante sobre a situação patrimonial ou financeira da empresa ou que possam provocar efeitos sobre seus resultados futuros.

São Luís (MA), 31 de Dezembro de 2023

Luiz Felipe Aranha Pinheiro
Titular

Cleomar Santos da Silva
Contador
CRC – MA 7223/O-9

LF EDITORA E DISTRIBUIDORA DE LIVROS LTDA
CNPJ - 37.664.917/0001-09
NIRE: 21600151546
AVENIDA GETULIO VARGAS Nº 145, SALA 04 APEADOURO - CEP 65.030-005 - SÃO LUIS - MA

155

INDIÇE DE LIQUIDEZ

LIQUIDEZ CORRENTE:

ATIVO CIRCULANTE	5.127.583,82	2,50
P. CIRCULANTE	2.051.158,92	

A liquidez corrente e um dos indiçes mais conhecidos e utilizados na análise de balanços. Indica quanto a empresa poderá dispor em recursos de curto prazo(Disponibilidades, clientes, estoque, etc) para pagar suas dividas circulantes(Fornecedores, Emprestimos, Contas a pagar e etc).

LIQUIDEZ SECA:

ATIVO CIRCULANTE - ESTOQUE	5.107.628,53	2,49
PASSIVO CIRCULANTE	2.051.158,92	

Este indiçe e uma medida mais rigorosa para avaliação da liquidez da empresa. Indica o quanto poderá dispor de recursos circulantes, sem vender seus estoques, para fazer frente a suas obrigações de curto prazo.
obs: Se a liquidez seca for igual ou maior que 1, pode-se dizer que a empresa não depende da venda de estoques para saldar seus compromissos de curto prazo.

SOLVÊNCIA GERAL

ATIVO TOTAL	6.242.222,36	3,04
P.CIRCULANTE+PNC	2.051.158,92	

LIQUIDEZ GERAL:

ATIVO CIRCULANTE + ATIVO N.	6.242.222,36	3,04
P. CIRCULANTE + PASSIVO N.C	2.051.158,92	

São Luís (MA), 31 de Dezembro de 2023

Cleomar Santos da Silva
Contador
CRC 7223/O-9

Luiz Felipe Aranha Pinheiro
Titular
CPF 024.971.883-94

ASSINATURA ELETRÔNICA

Certificamos que o ato da empresa L F EDITORA E DISTRIBUIDORA DE LIVROS LTDA consta assinado digitalmente por:

IDENTIFICAÇÃO DO(S) ASSINANTE(S)	
CPF/CNPJ	Nome
02497188394	LUIZ FELIPE ARANHA PINHEIRO
37653660304	CLEOMAR SANTOS DA SILVA

JUCEMA

CERTIFICO O REGISTRO EM 09/04/2024 19:27 SOB Nº 20240461967.
PROTOCOLO: 240461967 DE 09/04/2024.
CÓDIGO DE VERIFICAÇÃO: 12404939867. CNPJ DA SEDE: 37664917000109.
NIRE: 21600151546. COM EFEITOS DO REGISTRO EM: 09/04/2024.
L F EDITORA E DISTRIBUIDORA DE LIVROS LTDA

CARLOS ANDRÉ DE MORAES PEREIRA
SECRETÁRIO-GERAL
www.empresafacil.ma.gov.br

A validade deste documento, se impresso, fica sujeito à comprovação de sua autenticidade nos respectivos portais, informando seus respectivos códigos de verificação.

Balanço Patrimonial

Licenciado para: CLEOMAR SANTOS DA SILVA
ADMIN
Empresa: LF EDITORA E DISTRIBUIDORA DE LIVROS LTDA - CNPJ: 37.664.917/0001-09
Fortes Contábil 6.197.0
Endereço: Avenida Getúlio Vargas, Complemento: sala 04, N.°: 145, Bairro: Apeadouro, Cidade: São Luís, Estado: MA, CEP: 65030005, Telefone: (98) 33616263
NIRE: 21600151546 - Data: 09/12/2022

Conta	Descrição	31/12/2022
1	*** Ativo ***	9.435.670,22 D
11	Ativo Circulante	8.321.031,68 D
111	Disponível	6.396.212,39 D
11101	Caixa Geral	1.829,86 D
11101.0001	Caixa	1.829,86 D
11102	Depósitos Bancários à Vista	6.394.382,53 D
11102.0001	Banco do Brasil c/c 52616-9	6.394.382,53 D
113	Clientes	1.904.864,00 D
11301	Duplicatas a Receber	1.904.864,00 D
11301.0001	Dupl.Receber de Clientes	1.904.864,00 D
116	Obras em andamento	19.955,29 D
11603	Estoque de Mercadorias	19.955,29 D
11603.0001	Mercadorias	19.955,29 D
12	Ativo Realizável a Longo Prazo	1.114.638,54 D
121	Créditos e Valores	1.114.638,54 D
12102	Trans.Não Oper.Entre Partes Relacionadas	1.114.638,54 D
12102.0002	Créditos de Diretores	1.092.558,54 D
12102.0003	DLF	10.655,00 D
12102.0004	FLORESCER DISTRIBUIDORA	11.425,00 D
Total Ativo		9.435.670,22 D
2	*** Passivo ***	9.435.670,22 C
21	Passivo Circulante	8.018.208,62 C
212	Empréstimos e Financiamentos	7.450.325,89 C
21208	Mutuos-Coligadas-Controladas e/ou Sócios	7.450.325,89 C
21208.0001	Adiantamento recebido de socio	165.467,25 C
21208.0002	DLF	7.284.858,64 C
213	Obrigações Fiscais e Trabalhistas	567.882,73 C
21301	Impostos e Contribuições	567.882,73 C
21301.0004	IRPJ a Recolher	372.501,98 C
21301.0007	CSL a Recolher	195.380,75 C
24	Patrimônio Liquido	1.417.461,60 C
241	Capital Social Integralizado	105.000,00 C
24101	Capital Social Subscrito	105.000,00 C
24101.0001	Capital Social Subscrito	105.000,00 C
243	Lucros ou Prejuizos Acumulados	1.312.461,60 C
24301	Lucros ou Prejuizos Acumulados	1.312.461,60 C
24301.0001	Lucros ou Prejuizos Acumulados	1.312.461,60 C
Total Passivo		9.435.670,22 C

Balanço Patrimonial

Licenciado para: CLEOMAR SANTOS DA SILVA
Empresa: LF EDITORA E DISTRIBUIDORA DE LIVROS LTDA - CNPJ: 37.664.917/0001-09
Endereço: Avenida Getúlio Vargas, Complemento: sala 04, N.º: 145, Bairro: Apeadouro, Cidade: São Luís, Estado: MA, CEP: 65030005, Telefone: (98) 33616263
NIRE: 21600151546 - Data: 09/12/2022

ADMIN
Fortes Contábil 6.197.0

Conta	Descrição	31/12/2022

Data de Encerramento: 31/12/2022
Valor de Ativo e Passivo: R$ 9.435.670,22 (Nove Milhões Quatrocentos e Trinta e Cinco Mil Seiscentos e Setenta Reais e Vinte e Dois Centavos) .

CLEOMAR SANTOS DA SILVA
CONTADOR - CRC 7223/O - MA
LUIZ FELIPE ARANHA PINHEIRO
CPF 024.971.883-94

São Luís-MA, 31 de Dezembro de 2022

Demonstração do Resultado do Exercício

Licenciado para: CLEOMAR SANTOS DA SILVA
Empresa: LF EDITORA E DISTRIBUIDORA DE LIVROS LTDA - CNPJ: 37.664.917/0001-09
Endereço: Avenida Getúlio Vargas, Complemento: sala 04, N.º: 145, Bairro: Apeadouro, Cidade: São Luís, Estado: MA, CEP: 65030005, Telefone: (98) 33616263
Estabelecimentos: 0001 - LF EDITORA E DISTRIBUIDORA DE ; Centros de Resultado: 001 - Geral

ADMIN
Fortes Contábil 6.197.0

Conta	01/01/2022 a 31/12/2022
(+) Receita Bruta Operacional	4.742.055,45
Faturamento Prod. Merc. e Serviços	4.742.055,45
(-) Deduções da Receita	0,00
Impostos Faturados	0,00
Outras Deduções	0,00
(=) Receita Líquida	4.742.055,45
(-) Custo Mercadorias/Serviços Vendidos	1.374.540,43
(=) Lucro Bruto	3.367.515,02
(-) Despesas Operacionais	2.155.128,85
Despesas Financeiras Líquidas	5.069,02
(-) Variações Monetárias Líquidas	0,00
(+) Outras Receitas Operacionais	0,00
(=) Lucro Operacional	1.212.386,17
(+) Receitas Não Operacionais	0,00
(-) Despesas Não Operacionais	0,00
(=) Res. Antes Imp.Renda e Contrib. Social	1.212.386,17
(-) Contribuição Social Sobre o Lucro	0,00
(-) Imposto de Renda	0,00
(=) Res. Antes das Participações e Contrib.	1.212.386,17
(-) Participações e Contribuições	0,00
(=) Resultado Líquido do Exercício	1.212.386,17

CLEOMAR SANTOS DA SILVA
CONTADOR
CRC 7223/O-9

LUIZ FELIPE ARANHA PINHEIRO
CPF 024.971.883-94

São Luís-MA, 31 de Dezembro de 2022

NOTAS EXPLICATIVAS DO BALANÇO E ÀS DEMONSTRAÇÕES CONTÁBEIS EM 31 DE DEZEMBRO DE 2022

1) CONTEXTO OPERACIONAL

A LF EDITORA E DISTRIBUIDORA DE LIVROS LTDA é uma empresa Individual de Responsabilidade Limitada, com sede e foro na cidade de São Luís, Estado do Maranhão, na Avenida Getúlio Vargas, nº 145, Sala 04, Apeadouro, CEP 65.030-005, inscrito no CNPJ sob nº 37.664.917/0001-09 e NIRE sob nº 21600151546, tendo como objeto social:

Comércio atacadista de livros, jornais e outras publicações;
Outros representantes comerciais e agentes do comércio especializado em produtos não especificados anteriormente;
Comércio varejista especializado de equipamentos e suprimentos de informática;
Comércio varejista de livros;
Comércio varejista de artigos de papelaria;
Comércio varejista de artigos de viagem;
Comércio varejista de equipamentos para escritório;
Atividades de apoio à educação, exceto caixas escolares.

Com início de suas atividades em 09 de julho de 2020.

2) APRESENTAÇÃO DAS DEMONSTRAÇÕES CONTÁBEIS

As demonstrações contábeis foram elaboradas em consonância com os Princípios Fundamentais de Contabilidade e demais práticas emanadas da legislação societária brasileira.

3) PRINCIPAIS PRÁTICAS CONTÁBEIS

3.1) Aplicações Financeiras

Estão demonstrados pelos valores históricos, acrescidos das correspondentes variações monetárias, observando o regime de competência;

3.2) Direitos e obrigações

Estão demonstrados pelos valores históricos, acrescidos das correspondentes variações monetárias e encargos financeiros, observando o regime de competência;

3.3) Imobilizado

Demonstrado pelo custo de aquisição, deduzido da depreciação acumulada calculada pelo método linear.

3.4) Ajuste de avaliação patrimonial

A empresa nunca efetuou ajuste de avaliação patrimonial.

3.5) Investimentos em empresas coligadas e controladas

A empresa não participa do capital social de outras sociedades.

3.6) Impostos Federais

A empresa está no regime do lucro presumido e contabiliza os encargos tributários pelo regime de competência.

4) EMPRÉSTIMOS E FINANCIAMENTOS

A empresa não possui empréstimos e financiamentos, junto à instituições financeiras nacionais.

5) RESPONSABILIDADES E CONTINGÊNCIAS

Não há passivo contingente registrado contabilmente, tendo em vista que os administradores da empresa, escudados em opinião de seus consultores e advogados, não apontam contingências de quaisquer natureza.

6) CAPITAL SOCIAL

O capital social é de R$ 105.000,00 (Cento e cinco mil reais), dividido em 105.000 (cento e cinco mil) quotas de R$1,00 (Hum real), totalmente integralizado, apresentando a seguinte composição: Nome do sócio Luiz Felipe Aranha Pinheiro, participação percentual 100%

7) PROPRIEDADE PARA INVESTIMENTO

Propriedade para investimento é a propriedade (terreno ou edificação) mantida pelo proprietário para auferir aluguel ou para valorização do imóvel.

8) EVENTOS SUBSEQUENTES

Os administradores declaram a inexistência de fatos ocorridos subseqüentemente à data de encerramento do exercício que venham a ter efeito relevante sobre a situação patrimonial ou financeira da empresa ou que possam provocar efeitos sobre seus resultados futuros.

São Luís (MA), 31 de Dezembro de 2022

Luiz Felipe Aranha Pinheiro
Titular

Cleomar Santos da Silva
Contador
CRC – MA 7223/O-9

LF EDITORA E DISTRIBUIDORA DE LIVROS LTDA
CNPJ - 37.664.917/0001-09
NIRE: 21600151546
AVENIDA GETULIO VARGAS Nº 145, SALA 04 APEADOURO - CEP 65.030-005 - SÃO LUIS - MA

INDIÇE DE LIQUIDEZ

LIQUIDEZ CORRENTE:

ATIVO CIRCULANTE	8.321.031,68	1,04
P. CIRCULANTE	8.018.208,62	

A liquidez corrente e um dos indiçes mais conhecidos e utilizados na análise de balanços. Indica quanto a empresa poderá dispor em recursos de curto prazo(Disponibilidades, clientes, estoque, etc) para pagar suas dividas circulantes(Fornecedores, Emprestimos, Contas a pagar e etc).

LIQUIDEZ SECA:

ATIVO CIRCULANTE - ESTOQUE	8.301.076,39	1,04
PASSIVO CIRCULANTE	8.018.208,62	

Este indiçe e uma medida mais rigorosa para avaliação da liquidez da empresa. Indica o quanto poderá dispor de recursos circulantes, sem vender seus estoques, para fazer frente a suas obrigações de curto prazo.
obs: Se a liquidez seca for igual ou maior que 1, pode-se dizer que a empresa não depende da venda de estoques para saldar seus compromissos de curto prazo.

SOLVÊNCIA GERAL

ATIVO TOTAL	9.435.670,22	1,18
P.CIRCULANTE+PNC	8.018.208,62	

LIQUIDEZ GERAL:

ATIVO CIRCULANTE + ATIVO N.	8.321.031,68	1,04
P. CIRCULANTE + PASSIVO N.C	8.018.208,62	

São Luís (MA), 31 de Dezembro de 2022

Cleomar Santos da Silva
Contador
CRC 7223/O-9

Luiz Felipe Aranha Pinheiro
Titular
CPF 024.971.883-94

163

ASSINATURA ELETRÔNICA

Certificamos que o ato da empresa L F EDITORA E DISTRIBUIDORA DE LIVROS LTDA consta assinado digitalmente por:

IDENTIFICAÇÃO DO(S) ASSINANTE(S)	
CPF/CNPJ	Nome
02497188394	LUIZ FELIPE ARANHA PINHEIRO
37653660304	CLEOMAR SANTOS DA SILVA

CERTIFICO O REGISTRO EM 14/04/2023 12:51 SOB Nº 20230492410.
PROTOCOLO: 230492410 DE 13/04/2023.
CÓDIGO DE VERIFICAÇÃO: 12305014344. CNPJ DA SEDE: 37664917000109.
NIRE: 21600151546. COM EFEITOS DO REGISTRO EM: 13/04/2023.
L F EDITORA E DISTRIBUIDORA DE LIVROS LTDA

JUCEMA

CARLOS ANDRÉ DE MORAES PEREIRA
SECRETÁRIO-GERAL
www.empresafacil.ma.gov.br

A validade deste documento, se impresso, fica sujeito à comprovação de sua autenticidade nos respectivos portais, informando seus respectivos códigos de verificação.

Balanço Patrimonial

Licenciado para: CLEOMAR SANTOS DA SILVA
Empresa: LF EDITORA E DISTRIBUIDORA DE LIVROS EIRELI - CNPJ: 37.664.917/0001-09
NIRE: 21600151546 - Data: 09/07/2020

ADMIN
Fortes Contábil 6.186.1

964

Conta	31/12/2021
*** Ativo ***	1.835.116,44 D
Ativo Circulante	1.813.036,44 D
Disponível	64.247,04 D
Caixa Geral	14.088,85 D
Caixa	14.088,85 D
Depósitos Bancários à Vista	48.500,00 D
Banco do Brasil c/c 52616-9	48.500,00 D
Aplicação de Liquidez Imediata	1.658,19 D
Banco do Brasil ag 3649-8 c/c 52616-9	1.658,19 D
Clientes	1.728.834,11 D
Duplicatas a Receber	1.728.834,11 D
Dupl.Receber de Clientes	1.728.834,11 D
Obras em andamento	19.955,29 D
Estoque de Mercadorias	19.955,29 D
Mercadorias	19.955,29 D
Ativo Realizável a Longo Prazo	22.080,00 D
Créditos e Valores	22.080,00 D
Trans.Não Oper.Entre Partes Relacionadas	22.080,00 D
DLF	10.655,00 D
FLORESCER DISTRIBUIDORA	11.425,00 D
*** Passivo ***	1.835.116,44 C
Passivo Circulante	1.481.063,83 C
Empréstimos e Financiamentos	1.430.169,17 C
Mutuos-Coligadas-Controladas e/ou Sócios	1.430.169,17 C
Adiantamento recebido de socio	73.505,17 C
DLF	1.356.664,00 C
Obrigações Fiscais e Trabalhistas	50.894,66 C
Impostos e Contribuições	50.894,66 C
IRPJ a Recolher	29.908,80 C
CSL a Recolher	20.985,86 C
Patrimônio Líquido	354.052,61 C
Capital Social Integralizado	105.000,00 C
Capital Social Subscrito	105.000,00 C
Capital Social Subscrito	105.000,00 C

Data de Encerramento: 31/12/2021
Valor de Ativo e Passivo: R$ 1.835.116,44 (Hum Milhão Oitocentos e Trinta e Cinco Mil Cento e Dezesseis Reais e Quarenta e Quatro Centavos) .

CLEOMAR SANTOS DA SILVA
CRC 7223/0-9 - MA
CONTADOR
LUIZ FELIPE ARANHA PINHEIRO
CPF 024.971.883-94
TITULAR

Continua...

Balanço Patrimonial

Licenciado para: CLEOMAR SANTOS DA SILVA
Empresa: LF EDITORA E DISTRIBUIDORA DE LIVROS EIRELI - CNPJ: 37.664.917/0001-09
NIRE: 21600151546 - Data: 09/07/2020

ADMIN
Fortes Contábil 6.186.1

Conta	31/12/2021
Lucros ou Prejuizos Acumulados	249.052,61 C
Lucros ou Prejuizos Acumulados	249.052,61 C
Lucros ou Prejuizos Acumulados	249.052,61 C

Data de Encerramento: 31/12/2021
Valor de Ativo e Passivo: R$ 1.835.116,44 (Hum Milhão Oitocentos e Trinta e Cinco Mil Cento e Dezesseis Reais e Quarenta e Quatro Centavos) .

CLEOMAR SANTOS DA SILVA
CRC 7223/0-9 - MA
CONTADOR
LUIZ FELIPE ARANHA PINHEIRO
CPF 024.971.883-94
TITULAR

São Luís-MA, 31 de Dezembro de 2021

NOTAS EXPLICATIVAS DO BALANÇO E ÀS DEMONSTRAÇÕES CONTÁBEIS EM 31 DE DEZEMBRO DE 2021

1) CONTEXTO OPERACIONAL

A LF EDITORA E DISTRIBUIDORA DE LIVROS EIRELI é uma empresa Individual de Responsabilidade Limitada, com sede e foro na cidade de São Luís, Estado do Maranhão, na Avenida Getúlio Vargas, nº 145, Sala 04, Apeadouro, CEP 65.030-005, inscrito no CNPJ sob nº 37.664.917/0001-09 e NIRE sob nº 21600151546, tendo como objeto social:

Comércio atacadista de livros, jornais e outras publicações;
Outros representantes comerciais e agentes do comércio especializado em produtos não especificados anteriormente;
Comércio varejista especializado de equipamentos e suprimentos de informática;
Comércio varejista de livros;
Comércio varejista de artigos de papelaria;
Comércio varejista de artigos de viagem;
Comércio varejista de equipamentos para escritório;
Atividades de apoio à educação, exceto caixas escolares.

Com início de suas atividades em 09 de julho de 2020.

2) APRESENTAÇÃO DAS DEMONSTRAÇÕES CONTÁBEIS

As demonstrações contábeis foram elaboradas em consonância com os Princípios Fundamentais de Contabilidade e demais práticas emanadas da legislação societária brasileira.

3) PRINCIPAIS PRÁTICAS CONTÁBEIS

3.1) Aplicações Financeiras

Estão demonstrados pelos valores históricos, acrescidos das correspondentes variações monetárias, observando o regime de competência;

3.2) Direitos e obrigações

Estão demonstrados pelos valores históricos, acrescidos das correspondentes variações monetárias e encargos financeiros, observando o regime de competência;

3.3) Imobilizado

Demonstrado pelo custo de aquisição, deduzido da depreciação acumulada calculada pelo método linear.

3.4) Ajuste de avaliação patrimonial

A empresa nunca efetuou ajuste de avaliação patrimonial.

3.5) Investimentos em empresas coligadas e controladas

A empresa não participa do capital social de outras sociedades.

3.6) Impostos Federais

A empresa está no regime do lucro presumido e contabiliza os encargos tributários pelo regime de competência.

4) EMPRÉSTIMOS E FINANCIAMENTOS

A empresa não possui empréstimos e financiamentos, junto à instituições financeiras nacionais.

5) RESPONSABILIDADES E CONTINGÊNCIAS

Não há passivo contingente registrado contabilmente, tendo em vista que os administradores da empresa, escudados em opinião de seus consultores e advogados, não apontam contingências de quaisquer natureza.

6) CAPITAL SOCIAL

O capital social é de R$ 105.000,00 (Cento e cinco mil reais), dividido em 105.000 (cento e cinco mil) quotas de R$1,00 (Hum real), totalmente integralizado, apresentando a seguinte composição: Nome do sócio Luiz Felipe Aranha Pinheiro, participação percentual 100%

7) PROPRIEDADE PARA INVESTIMENTO

Propriedade para investimento é a propriedade (terreno ou edificação) mantida pelo proprietário para auferir aluguel ou para valorização do imóvel.

8) EVENTOS SUBSEQUENTES

Os administradores declaram a inexistência de fatos ocorridos subseqüentemente à data de encerramento do exercício que venham a ter efeito relevante sobre a situação patrimonial ou financeira da empresa ou que possam provocar efeitos sobre seus resultados futuros.

São Luís (MA), 31 de Dezembro de 2021

ASSINATURAS

Luiz Felipe Aranha Pinheiro
Titular

Cleomar Santos da Silva
Contador
CRC – MA 7223/O-9

Demonstração do Resultado do Exercício

Licenciado para: CLEOMAR SANTOS DA SILVA
Empresa: LF EDITORA E DISTRIBUIDORA DE LIVROS EIRELI - CNPJ: 37.664.917/0001-09
NIRE: 21600151546 - Data: 09/07/2020
Estabelecimentos: 0001 - LF EDITORA E DISTRIBUIDORA DE ; Centros de Resultado: 001 - Geral

ADMIN
Fortes Contábil 6.186.1

Conta		01/01/2021 a 31/12/2021
(+)	Receita Bruta Operacional	2.498.412,31
	Faturamento Prod. Merc. e Serviços	2.498.412,31
(-)	Deduções da Receita	0,00
	Impostos Faturados	0,00
	Outras Deduções	0,00
(=)	Receita Líquida	2.498.412,31
(-)	Custo Mercadorias/Serviços Vendidos	1.201.991,42
(=)	Lucro Bruto	1.296.420,89
(-)	Despesas Operacionais	1.052.097,74
	Despesas Financeiras Liquidas	1.679,73
(-)	Variações Monetárias Liquidas	0,00
(+)	Outras Receitas Operacionais	0,00
(=)	Lucro Operacional	244.323,15
(+)	Receitas Não Operacionais	0,00
(-)	Despesas Não Operacionais	0,00
(=)	Res. Antes Imp.Renda e Contrib. Social	244.323,15
(-)	Contribuição Social Sobre o Lucro	0,00
(-)	Imposto de Renda	0,00
(=)	Res. Antes das Participações e Contrib.	244.323,15
(-)	Participações e Contribuições	0,00
(=)	Resultado Líquido do Exercício	244.323,15

São Luís-MA, 31 de Dezembro de 2021

LF EDITORA E DISTRIBUIDORA DE LIVROS EIRELI
CNPJ - 37.664.917/0001-09
NIRE: 21600151546
AVENIDA GETULIO VARGAS Nº 145, SALA 04 APEADOURO - SÃO LUIS - MA

INDIÇE DE LIQUIDEZ

LIQUIDEZ CORRENTE:

ATIVO CIRCULANTE	1.813.036,44	1,22
P. CIRCULANTE	1.481.063,83	

A liquidez corrente e um dos indiçes mais conhecidos e utilizados na análise de balanços. Indica quanto a empresa poderá dispor em recursos de curto prazo(Disponibilidades, clientes, estoque, etc) para pagar suas dividas circulantes(Fornecedores, Emprestimos, Contas a pagar e etc).

LIQUIDEZ SECA:

ATIVO CIRCULANTE - ESTOQUE	1.793.081,15	1,21
PASSIVO CIRCULANTE	1.481.063,83	

Este indiçe e uma medida mais rigorosa para avaliação da liquidez da empresa. Indica o quanto poderá dispo de recursos circulantes, sem vender seus estoques, para fazer frente a suas obrigações de curto prazo.
obs: Se a liquidez seca for igual ou maior que 1, pode-se dizer que a empresa não depende da venda de estoques para saldar seus compromissos de curto prazo.

SOLVÊNCIA GERAL

ATIVO TOTAL	1.813.036,44	1,22
P.CIRCULANTE+PNC	1.481.063,83	

LIQUIDEZ GERAL:

ATIVO CIRCULANTE + ATIVO N.(	1.813.036,44	1,22
P. CIRCULANTE + PASSIVO N.C	1.481.063,83	

São Luís (MA), 31 de Dezembro de 2021

Cleomar Santos da Silva
Contador
CRC 7223/O-9

Luiz Felipe Aranha Pinheiro
Titular
CPF 024.971.883-94

ASSINATURA ELETRÔNICA

Certificamos que o ato da empresa L F EDITORA E DISTRIBUIDORA DE LIVROS EIRELI consta assinado digitalmente por:

IDENTIFICAÇÃO DO(S) ASSINANTE(S)	
CPF/CNPJ	Nome
02497188394	LUIZ FELIPE ARANHA PINHEIRO
37653660304	CLEOMAR SANTOS DA SILVA

JUCEMA

CERTIFICO O REGISTRO EM 13/05/2022 17:20 SOB Nº 20220604029.
PROTOCOLO: 220604029 DE 13/05/2022.
CÓDIGO DE VERIFICAÇÃO: 12206146368. CNPJ DA SEDE: 37664917000109.
NIRE: 21600151546. COM EFEITOS DO REGISTRO EM: 13/05/2022.
L F EDITORA E DISTRIBUIDORA DE LIVROS EIRELI

RICARDO DINIZ DIAS
SECRETÁRIO-GERAL
www.empresafacil.ma.gov.br

A validade deste documento, se impresso, fica sujeito à comprovação de sua autenticidade nos respectivos portais, informando seus respectivos códigos de verificação.

Secretaria da Micro e Pequena Empresa
Secretaria da Racionalização e Simplificação
Departamento de Registro Empresarial e Integração
Junta Comercial do Estado do Maranhão - JUCEMA

172

DECLARAÇÃO DE ENQUADRAMENTO DE EMPRESA DE PEQUENO PORTE

Ilmo. Sr. Presidente da Junta Comercial do Estado do Maranhão - JUCEMA

A Empresa **L F EDITORA E DISTRIBUIDORA DE LIVROS EIRELI, com ato constitutivo registrado na Junta Comercial em 09/07/2020, NIRE: 21600151546, CNPJ: 37.664.917/0001-09,** estabelecido(a) na AVENIDA GETULIO VARGAS, 145 SALA 04, APEADOURO, São Luís - MA, CEP: 65030-005, requer a Vossa Senhoria o arquivamento do presente instrumento e declara, sob as penas da Lei, que se enquadra na condição de EMPRESA DE PEQUENO PORTE, nos termos da Lei Complementar nº 123, de 14/12/2006.

Código do ato: 316
Descrição do Ato: ENQUADRAMENTO DE EMPRESA DE PEQUENO PORTE

São Luís - MA, 14/09/2021

LUIZ FELIPE ARANHA PINHEIRO
Titular/Administrador

** Este documento foi gerado no portal Empresa Fácil*

ASSINATURA ELETRÔNICA

Certificamos que o ato da empresa L F EDITORA E DISTRIBUIDORA DE LIVROS EIRELI consta assinado digitalmente por:

IDENTIFICAÇÃO DO(S) ASSINANTE(S)	
CPF/CNPJ	Nome
02497188394	LUIZ FELIPE ARANHA PINHEIRO

CERTIFICO O REGISTRO EM 14/09/2021 18:15 SOB Nº 20211179116.
PROTOCOLO: 211179116 DE 14/09/2021.
CÓDIGO DE VERIFICAÇÃO: 12106799973. CNPJ DA SEDE: 37664917000109.
NIRE: 21600151546. COM EFEITOS DO REGISTRO EM: 14/09/2021.
L F EDITORA E DISTRIBUIDORA DE LIVROS EIRELI

JUCEMA

LÍLIAN THERESA RODRIGUES MENDONÇA
SECRETÁRIA-GERAL
www.empresafacil.ma.gov.br

A validade deste documento, se impresso, fica sujeito à comprovação de sua autenticidade nos respectivos portais, informando seus respectivos códigos de verificação.

NOTAS EXPLICATIVAS DO BALANÇO E ÀS DEMONSTRAÇÕES CONTÁBEIS EM 31 DE DEZEMBRO DE 2020

1) CONTEXTO OPERACIONAL

A LF EDITORA E DISTRIBUIDORA DE LIVROS EIRELI é uma sociedade Individual de Responsabilidade Limitada, com sede e foro na cidade de São Luís, Estado do Maranhão, na Avenida Getúlio Vargas, nº 145, Sala 04, Apeadouro, CEP 65.030-005, inscrito no CNPJ sob nº 37.664.917/0001-09 e NIRE sob nº 21600151546, tendo como objeto social:

Comércio atacadista de livros, jornais e outras publicações;
Outros representantes comerciais e agentes do comércio especializado em produtos não especificados anteriormente;
Comércio varejista especializado de equipamentos e suprimentos de informática;
Comércio varejista de livros;
Comércio varejista de artigos de papelaria;
Comércio varejista de artigos de viagem;
Comércio varejista de equipamentos para escritório;
Atividades de apoio à educação, exceto caixas escolares.

Com início de suas atividades em 09 de julho de 2020.

2) APRESENTAÇÃO DAS DEMONSTRAÇÕES CONTÁBEIS

As demonstrações contábeis foram elaboradas em consonância com os Princípios Fundamentais de Contabilidade e demais práticas emanadas da legislação societária brasileira.

3) PRINCIPAIS PRÁTICAS CONTÁBEIS

3.1) Aplicações Financeiras

Estão demonstrados pelos valores históricos, acrescidos das correspondentes variações monetárias, observando o regime de competência;

3.2) Direitos e obrigações

Estão demonstrados pelos valores históricos, acrescidos das correspondentes variações monetárias e encargos financeiros, observando o regime de competência;

3.3) Imobilizado

Demonstrado pelo custo de aquisição, deduzido da depreciação acumulada calculada pelo método linear.

3.4) Ajuste de avaliação patrimonial

A empresa nunca efetuou ajuste de avaliação patrimonial.

3.5) Investimentos em empresas coligadas e controladas

A empresa não participa do capital social de outras sociedades.

3.6) Impostos Federais

A empresa está no regime do lucro presumido e contabiliza os encargos tributários pelo regime de competência.

4) EMPRÉSTIMOS E FINANCIAMENTOS

A empresa não possui empréstimos e financiamentos, junto à instituições financeiras nacionais.

5) RESPONSABILIDADES E CONTINGÊNCIAS

Não há passivo contingente registrado contabilmente, tendo em vista que os administradores da empresa, escudados em opinião de seus consultores e advogados, não apontam contingências de quaisquer natureza.

6) CAPITAL SOCIAL

O capital social é de R$ 105.000,00 (Cento e cinco mil reais), dividido em 105.000 (cento e cinco mil) quotas de R$1,00 (Hum real), totalmente integralizado, apresentando a seguinte composição: Nome do sócio Luiz Felipe Aranha Pinheiro, participação percentual 100%

7) PROPRIEDADE PARA INVESTIMENTO

Propriedade para investimento é a propriedade (terreno ou edificação) mantida pelo proprietário para auferir aluguel ou para valorização do imóvel.

8) EVENTOS SUBSEQUENTES

Os administradores declaram a inexistência de fatos ocorridos subseqüentemente à data de encerramento do exercício que venham a ter efeito relevante sobre a situação patrimonial ou financeira da empresa ou que possam provocar efeitos sobre seus resultados futuros.

São Luís (MA), 31 de Dezembro de 2020.

ASSINATURAS

Luiz Felipe Aranha Pinheiro
Titular

Cleomar Santos da Silva
Contador
CRC – MA 7223/O-9

176

ASSINATURA ELETRÔNICA

Certificamos que o ato da empresa L F EDITORA E DISTRIBUIDORA DE LIVROS EIRELI consta assinado digitalmente por:

IDENTIFICAÇÃO DO(S) ASSINANTE(S)	
CPF/CNPJ	Nome
02497188394	LUIZ FELIPE ARANHA PINHEIRO
37653660304	CLEOMAR SANTOS DA SILVA

JUCEMA

CERTIFICO O REGISTRO EM 25/08/2021 11:06 SOB Nº 20211089486.
PROTOCOLO: 211089486 DE 25/08/2021.
CÓDIGO DE VERIFICAÇÃO: 12106281370. CNPJ DA SEDE: 37664917000109.
NIRE: 21600151546. COM EFEITOS DO REGISTRO EM: 25/08/2021.
L F EDITORA E DISTRIBUIDORA DE LIVROS EIRELI

LÍLIAN THERESA RODRIGUES MENDONÇA
SECRETÁRIA-GERAL
www.empresafacil.ma.gov.br

A validade deste documento, se impresso, fica sujeito à comprovação de sua autenticidade nos respectivos portais, informando seus respectivos códigos de verificação.

BALANÇO GERAL
EM 31/12/2020
FLORESCER DISTRIBUIDORA DE LIVROS EIRELI
CNPJ - 37.664.917/0001-09
AVENIDA GETULIO VARGAS Nº 145, SAL A 04, APEADOURO - SÃO LUIS - MA
CEP 65.030-005 - NIRE SOB Nº 21600151546

1.1	ATIVO CIRCULANTE		
1.1.1	DISPONIBILIDADE		40.472,90
1.1.1.01	Caixa	5.000,00	
1.1.1.02	Bancos Conta Movimento	35.472,90	
1.1.2	CREDITOS A RECEBER		
1.1.2.01	Clientes		252.478,80
1.1.3	ESTOQUES		
1.1.3.01	Estoque de Livros		224.520,34
1.2	PERMANENTE		
1.2.1	IMOBILIZADO		
1.2.1.01	Veiculos	-	
1.2.1.02	Moveis e Utensilios	25.652,70	
1.2.1.03	Maquinas e Equipamentos	10.458,90	
1.2.1.04	Software	8.652,80	44.764,40
1.2.2	DEPRECIAÇÃO		
1.2.2.01	Veiculos	-	
1.2.2.02	Moveis e Utensilios	1.068,86	
1.2.2.03	Maquinas e Equipamentos	522,95	
1.2.2.04	Software	865,28	2.457,09
	Total do Ativo		559.779,35

Cleomar Santos da Silva
Contador
CRC 7223/O-9

Luiz Felipe Aranha Pinheiro
Titular
CPF 024.971.883-94

BALANÇO GERAL
EM 31/12/2020
FLORESCER DISTRIBUIDORA DE LIVROS EIRELI
CNPJ - 37.664.917/0001-09
AVENIDA GETULIO VARGAS Nº 145, SALA 04 APEADOURO - SÃO LUIS - MA
CEP 65.030-005 - NIRE SOB Nº 21600151546

2.1	PASSIVO		
2.1.1	EXIGIVEL		139.515,70
2.1.1.01	Fornecedores	75.258,20	
2.1.1.02	Obrigações Sociais e Tributarias	45.625,10	
2.1.1.03	Obrigações a pagar	18.632,40	
2.2	EXIGIVEL A CUTO PRAZO		
2.2.1	EMPRESTIMOS		
2.2.1.01	Bancos		-
2.3	PATRIMONIO LIQUIDO		420.263,65
2.3.1	CAPITAL SOCIAL		
2.3.1.01	Capital Integralizado	105.000,00	
2.3.1.02	Lucros ou Prejuizos dos exercicios anteriores	-	
2.3.1.03	Lucros do Exercicio	315.263,65	
	Total do Passivo		559.779,35

Cleomar Santos da Silva
Contador
CRC 7223/O-9

Luiz Felipe Aranha Pinheiro
Titular
CPF 024.971.883-94

FLORESCER DISTRIBUIDORA DE LIVROS EIRELI
CNPJ - 37.664.917/0001-09
NIRE: 21200604292
DEMONSTRATIVO DO RESULTADO DO EXERCICIO FINDO EM 31 DE DEZEMBRO DE 2020

RECEITAS OPERACIONAIS	
Venda de Mercadorias	1.552.689,80
DEDUÇÕES	
Impostos sobre vendas	54.344,14
Receita Liquida	1.498.345,66
CUSTOS	
Custos operacionais das mercadorias vendidas	1.086.882,86
Lucro Bruto	411.462,80
DESPESAS OPERACIONAIS	
Despesas administrativas	35.256,80
Despesas Financeiras	15.259,70
Despesas com Vendas	45.682,65
Lucro do periodo	315.263,65

Cleomar Santos da Silva
Contador
CRC 7223/O-9

Luiz Felipe Aranha Pinheiro
Titular
CPF 024.971.883-94

FLORESCER DISTRIBUIDORA DE LIVROS EIRELI
CNPJ - 37.664.917/0001-09
NIRE: 21200604292
AVENIDA GETULIO VARGAS Nº 145, SALA 04 APEADOURO - SÃO LUIS - MA

INDIÇE DE LIQUIDEZ

LIQUIDEZ CORRENTE:

ATIVO CIRCULANTE	517.472,04	3,71
P. CIRCULANTE	139.515,70	

A liquidez corrente e um dos indiçes mais conhecidos e utilizados na análise de balanços. Indica quanto a empresa poderá dispor em recursos de curto prazo(Disponibilidades, clientes, estoque, etc) para pagar suas dividas circulantes(Fornecedores, Emprestimos, Contas a pagar e etc).

LIQUIDEZ SECA:

ATIVO CIRCULANTE - ESTOQUE	292.951,70	2,10
PASSIVO CIRCULANTE	139.515,70	

Este indiçe e uma medida mais rigorosa para avaliação da liquidez da empresa. Indica o quanto poderá dispor de recursos circulantes, sem vender seus estoques, para fazer frente a suas obrigações de curto prazo.
obs: Se a liquidez seca for igual ou maior que 1, pode-se dizer que a empresa não depende da venda de estoques para saldar seus compromissos de curto prazo.

SOLVÊNCIA GERAL

ATIVO TOTAL	559.779,35	4,01
P.CIRCULANTE+PNC	139.515,70	

LIQUIDEZ GERAL:

ATIVO CIRCULANTE + ATIVO N.(	559.779,35	4,01
P. CIRCULANTE + PASSIVO N.C	139.515,70	

São Luis (MA), 31 de Dezembro de 2020

Cleomar Santos da Silva
Contador
CRC 7223/O-9

Luiz Felipe Aranha Pinheiro
Titular
CPF 024.971.883-94

ASSINATURA ELETRÔNICA

Certificamos que o ato da empresa L F EDITORA E DISTRIBUIDORA DE LIVROS EIRELI consta assinado digitalmente por:

IDENTIFICAÇÃO DO(S) ASSINANTE(S)	
CPF	Nome
02497188394	LUIZ FELIPE ARANHA PINHEIRO
37653660304	CLEOMAR SANTOS DA SILVA

JUCEMA

CERTIFICO O REGISTRO EM 28/04/2021 17:03 SOB Nº 20210580984.
PROTOCOLO: 210580984 DE 28/04/2021.
CÓDIGO DE VERIFICAÇÃO: 12102890739. CNPJ DA SEDE: 37664917000109.
NIRE: 21600151546. COM EFEITOS DO REGISTRO EM: 27/04/2021.
L F EDITORA E DISTRIBUIDORA DE LIVROS EIRELI

LÍLIAN THERESA RODRIGUES MENDONÇA
SECRETÁRIA-GERAL
www.empresafacil.ma.gov.br

A validade deste documento, se impresso, fica sujeito à comprovação de sua autenticidade nos respectivos portais, informando seus respectivos códigos de verificação.

PRIMEIRO ADITIVO DA EMPRESA INDIVIDUAL DE RESPONSABILIDADE LIMITADA FLORESCER DISTRIBUIDORA DE LIVROS EIRELI
CNPJ: 37.664.917/0001-09
NIRE: 21600151546

LUIZ FELIPE ARANHA PINHEIRO, brasileiro, casado, comunhão parcial de bens, empresário, natural de São Luís, Maranhão, nascido em 21/06/1988, portador da carteira nacional de habitação (CNH) nº 03898305106, DETRAN – MA, e CPF sob nº 024.971.883-94, residente e domiciliado na Rua Domingos Barbosa, nº 09, quadra 08, Cohama, CEP 65.073.460, São Luís, Maranhão, titular da empresa individual de responsabilidade limitada que gira nesta capital sob o nome **FLORESCER DISTRIBUIDORA DE LIVROS EIRELI**, registrada na Junta comercial do estado do Maranhão sob NIRE 21600151546, por despacho em 09/07/2020, inscrito no CNPJ sob nº 37.664.917/0001-09, estabelecida à Rua Getúlio Vargas, nº 145, Sala 04, Apeadouro, CEP 65.030-005, São Luís, Estado do Maranhão. Resolvem alterar o ato constitutivo da empresa individual de responsabilidade limitada mediante as cláusulas e condições seguintes:

CLAUSULA PRIMEIRA: Resolve alterar o nome empresarial para **LF EDITORA E DISTRIBUIDORA DE LIVROS EIRELI.**

A vista da modificação ora ajustada consolida-se o ato constitutivo, com a seguinte redação:

ATO CONSOLIDADO

CLÁUSULA PRIMEIRA: A empresa gira sob o nome **LF EDITORA E DISTRIBUIDORA DE LIVROS EIRELI**, tem sede e domicilio na Avenida Getúlio Vargas, nº 145, Sala 04, Apeadouro, CEP 65030-005, São Luís, Maranhão.

CLÁUSULA SEGUNDA: O capital é de R$ 105.000,00 (Cento e cinco mil reais) integralizado em moeda corrente do pais no valor unitário de R$ 1,00 (hum real) cada.

PARÁGRAFO ÚNICO: A responsabilidade do titular é limitada ao capital integralizado.

CLÁUSULA TERCEIRA: A sociedade tem por objetivos Comércio Atacadista de livros, jornais e outras publicações; Outros representantes comerciais e agentes do comércio especializado em produtos não especificados anteriormente(Livros, Jornais, Revistas); Comércio varejista de livros; Comércio Varejista de artigos de papelaria; Comércio varejista de artigos de viagem; Comércio varejista de equipamentos para escritório; Atividades de apoio a

educação, exceto caixa escolares; Comércio varejista especializado de equipamentos e suprimentos de informática.

CLÁUSULA QUARTA: A empresa iniciou suas atividades em 09 de julho de 2020 e seu prazo de duração é indeterminado.

CLÁUSULA QUINTA: A administração da empresa e exercida por **LUIZ FELIPE ARANHA PINHEIRO,** assinando isoladamente com representação ativa e passivamente, em juízo ou fora dele, ficando-lhes, entretanto, expressamente proibido o uso da firma em assuntos estranhos ao objeto social, tais como avais, endossos, fiança ou quaisquer outras garantias em favor de terceiros.

CLÁUSULA SEXTA: O(s) Administrador(es) declara(m), sob as penas da lei, de que não está(ao) impedidos de exercer a administração da sociedade, por lei especial, ou em virtude de condenação criminal, ou por se encontrar(em) sob os efeitos dela, a pena que vede, ainda que temporariamente, o acesso a cargos públicos; ou por crime falimentar, de prevaricação, peita ou suborno, concussão, peculato, ou contra a economia popular, contra o sistema financeiro nacional, contra normas de defesa da concorrência, contra as relações de consumo, fé pública, ou a propriedade. (art. 1.011, § 1º, CC/2002).

CLÁUSULA SETIMA: Declaro que não possuo nenhuma outra empresa dessa modalidade registrada.

CLÁUSULA OITAVA: O exercício social inicia-se a 01 de Janeiro e encerra-se a 31 de dezembro de cada ano, levantando-se nesta data o balanço patrimonial e a demonstração do resultado do exercício, sendo o lucro líquido ou prejuízo apurado em cada exercício transferido para a conta de lucros ou prejuízos acumulados, cuja destinação será dada por deliberação dos sócios, observado a proporção na participação do capital.

CLÁUSULA NONA: DO PRÓ-LABORE: Titular poderá fixar uma retirada mensal, a título de pró-labore, observadas as disposições regulamentares pertinentes.

CLÁUSULA DÉCIMA: DO FALECIMENTO: Falecendo o titular, seus sucessores poderão continuar no exercício da empresa. Não sendo possível ou inexistindo interesse da continuidade, o valor de seus haveres será apurado e liquidado com base na situação patrimonial da empresa, à data da resolução, verificada em balanço especialmente levantado.

CLÁUSULA DÉCIMA PRIMEIRA: DA INTERDIÇÃO: Sendo interditado o titular, ele poderá continuar o exercício da empresa, desde que ele seja devidamente representado ou assistido, conforme grau de sua incapacidade, e que a administração da empresa caiba a terceiro não impedido.

Assina o presente instrumento contratual em uma única via, sendo destinado ao arquivo da Junta Comercial do Estado do Maranhão.

São Luís (MA), 25 de Março de 2021.

LUIZ FELIPE ARANHA PINHEIRO

ASSINATURA ELETRÔNICA

Certificamos que o ato da empresa L F EDITORA E DISTRIBUIDORA DE LIVROS EIRELI consta assinado digitalmente por:

IDENTIFICAÇÃO DO(S) ASSINANTE(S)	
CPF	Nome
02497188394	LUIZ FELIPE ARANHA PINHEIRO

CERTIFICO O REGISTRO EM 30/03/2021 10:32 SOB Nº 20210395656.
PROTOCOLO: 210395656 DE 30/03/2021.
CÓDIGO DE VERIFICAÇÃO: 12102151464. CNPJ DA SEDE: 37664917000109.
NIRE: 21600151546. COM EFEITOS DO REGISTRO EM: 30/03/2021.
L F EDITORA E DISTRIBUIDORA DE LIVROS EIRELI

JUCEMA

LÍLIAN THERESA RODRIGUES MENDONÇA
SECRETÁRIA-GERAL
www.empresafacil.ma.gov.br

A validade deste documento, se impresso, fica sujeito à comprovação de sua autenticidade nos respectivos portais, informando seus respectivos códigos de verificação.

ATO CONSTITUTIVO DE EMPRESA INDIVIDUAL DE RESPONSABILIDADE LIMITADA – EIRELI

FLORESCER DISTRIBUIDORA DE LIVROS EIRELI

Pelo presente instrumento particular de Ato Constitutivo:

LUIZ FELIPE ARANHA PINHEIRO, BRASILEIRO , CASADO(A), Comunhão Parcial, EMPRESARIO, natural da cidade de São Luís – MA, data de nascimento 21/06/1988, portador da Carteira Nacional de Habilitação (CNH): nº 03898305106, expedida por DETRAN/MA e CPF: nº 024.971.883-94, residente e domiciliado na cidade de São Luís - MA, na RUA DOMINGOS BARBOSA, nº 09, COHAMA, CEP: 65073-460, **neste ato representado(a) pelo(a) Procurador(a) CLEOMAR SANTOS DA SILVA**, BRASILEIRO , CASADO(A), Comunhão Universal, CONTADOR, natural da cidade de Primeira Cruz – MA, data de nascimento 25/02/1971, portador da Carteira de Identidade Profissional: nº 7223O9, expedida por CRC/MA e CPF: nº 376.536.603-04, residente e domiciliado na cidade de São Luís - MA, na AVENIDA SAO LUIS REI DE FRANCA, nº 200, SALA23, TURU, CEP: 65065-470.

Resolve constituir uma Empresa Individual de Responsabilidade Limitada – EIRELI, mediante as seguintes cláusulas (art. 997, I, CC):

CLÁUSULA I - DO NOME EMPRESARIAL (ART. 997, II e ART. 980-A, §1º, CC)
A empresa adotará como nome empresarial: **FLORESCER DISTRIBUIDORA DE LIVROS EIRELI**, e usará a expressão FLORESCER DISTRIBUIDORA como nome fantasia.

CLÁUSULA II - DA SEDE (art. 997, II, CC)
A empresa terá sua sede no seguinte endereço: AVENIDA GETULIO VARGAS, nº 145, SALA 04, APEADOURO, São Luís - MA, CEP: 65030005.

CLÁUSULA III - DO OBJETO SOCIAL (art. 997, II, CC)
A empresa terá por objeto o exercício das seguintes atividades econômica:COMÉRCIO ATACADISTA DE LIVROS, JORNAIS E OUTRAS PUBLICAÇÕES; COMÉRCIO ATACADISTA DE FILMES, CDS, DVDS, FITAS E DISCOS; COMÉRCIO VAREJISTA DE LIVROS, COMÉRCIO VAREJISTA DE ARTIGOS DE PAPELARIA; COMÉRCIO VAREJISTA DE EQUIPAMENTOS PARA ESCRITÓRIO; ATIVIDADES DE APOIO À EDUCAÇÃO, EXCETO CAIXAS ESCOLARES; OUTROS REPRESENTANTES COMERCIAIS E AGENTES DO COMÉRCIO ESPECIALIZADO EM PRODUTOS NÃO ESPECIFICADOS ANTERIORMENTE(LIVROS, JORNAIS, REVISTAS); COMÉRCIO VAREJISTA ESPECIALIZADO DE EQUIPAMENTOS E SUPRIMENTOS DE INFORMÁTICA; COMÉRCIO VAREJISTA DE ARTIGOS DE VIAGENS.

Parágrafo único. Em estabelecimento eleito como Sede (Matriz) será(ão) exercida(s) a(s) atividade(s) de COMERCIO ATACADISTA DE LIVROS, JORNAIS E OUTRAS PUBLICACOES COMERCIO ATACADISTA DE FILMES, CDS, DVDS, FITAS E DISCOS COMERCIO VAREJISTA DE LIVROS, COMERCIO VAREJISTA DE ARTIGOS DE PAPELARIA COMERCIO VAREJISTA DE EQUIPAMENTOS PARA ESCRITORIO ATIVIDADES DE APOIO A EDUCACAO, EXCETO CAIXAS ESCOLARES OUTROS REPRESENTANTES COMERCIAIS E AGENTES DO COMERCIO ESPECIALIZADO EM PRODUTOS NAO ESPECIFICADOS ANTERIORMENTE(LIVROS, JORNAIS, REVISTAS) COMERCIO VAREJISTA ESPECIALIZADO DE EQUIPAMENTOS E SUPRIMENTOS DE INFORMATICA COMERCIO VAREJISTA DE ARTIGOS DE VIAGENS..

E exercerá as seguintes atividades:

CNAE Nº 4647-8/02 - Comércio atacadista de livros, jornais e outras publicações
CNAE Nº 4761-0/01 - Comércio varejista de livros
CNAE Nº 4618-4/99 - Outros representantes comerciais e agentes do comércio especializado em produtos não especificados anteriormente
CNAE Nº 4761-0/03 - Comércio varejista de artigos de papelaria
CNAE Nº 4782-2/02 - Comércio varejista de artigos de viagem
CNAE Nº 4789-0/07 - Comércio varejista de equipamentos para escritório
CNAE Nº 8550-3/02 - Atividades de apoio à educação, exceto caixas escolares
CNAE Nº 4751-2/01 - Comércio varejista especializado de equipamentos e suprimentos de informática

CLÁUSULA IV - DO INÍCIO DAS ATIVIDADES E PRAZO DE DURAÇÃO (art. 53, III, F, Decreto nº 1.800/96)

ATO CONSTITUTIVO DE EMPRESA INDIVIDUAL DE RESPONSABILIDADE LIMITADA – EIRELI

FLORESCER DISTRIBUIDORA DE LIVROS EIRELI

A empresa iniciará suas atividades na data do arquivamento deste ato na Junta Comercial do Estado do Maranhão e seu prazo de duração é indeterminado.

CLÁUSULA V - DO CAPITAL (ART. 997, III e IV e ART. 1.052 e 1.055, CC)
O capital será de R$ 105.000,00 (cento e cinco mil reais), totalmente subscrito e integralizado, neste ato, da seguinte forma: R$ 105.000,00 (cento e cinco mil reais)em moeda corrente no Pais

CLÁUSULA VI - DA ADMINISTRAÇÃO (ART. 997, VI, CC)
A administração será exercida pelo titular LUIZ FELIPE ARANHA PINHEIRO, que representará legalmente a empresa e poderá praticar todo e qualquer ato de gestão pertinentes ao objeto.

CLÁUSULA VII - DO BALANÇO PATRIMONIAL (art. 1.065, CC)
Ao término de cada exercício, em 31 de Dezembro, o administrador prestará contas justificadas de sua administração, procedendo à elaboração do inventário, do balanço patrimonial e do balanço de resultado econômico, cabendo ao empresário, os lucros ou perdas apuradas.

CLÁUSULA VIII - DECLARAÇÃO DE DESIMPEDIMENTO DE ADMINISTRADOR (art. 1.011, § 1° CC e art. 37, II da Lei n° 8.934 de 1994)
O Administrador declara, sob as penas da lei, de que não está impedido de exercer a administração da empresa, por lei especial, ou em virtude de condenação criminal, ou por se encontrar sob os efeitos dela, a pena que vede, ainda que temporariamente, o acesso a cargos públicos; ou por crime falimentar, de prevaricação, peita ou suborno, concussão, peculato, ou contra a economia popular, contra o sistema financeiro nacional, contra normas de defesa da concorrência, contra as relações de consumo, fé pública, ou a propriedade.

CLÁUSULA IX - DA DECLARAÇÃO DE NÃO PARTICIPAÇÃO EM OUTRA EIRELI (art. 980-A, § 2° CC)
O titular da empresa declara, sob as penas da lei, que não figura como titular de nenhuma outra empresa individual de responsabilidade limitada.

CLÁUSULA X - DO PRÓ LABORE
Titular poderá fixar uma retirada mensal, a título de pro labore, observadas as disposições regulamentares pertinentes.

CLÁUSULA XI - DO FALECIMENTO (art. 1.028, CC)
Falecendo o titular, seus sucessores poderão continuar o exercício da empresa. Não sendo possível ou inexistindo interesse na continuidade, o valor de seus haveres será apurado e liquidado com base na situação patrimonial da empresa, à data da resolução, verificada em balanço especialmente levantado.

CLÁUSULA XII - DA INTERDIÇÃO (art. 974, § 3° CC)
Sendo interditado o titular, ele poderá continuar o exercício da empresa, desde que ele seja devidamente representado ou assistido, conforme o grau de sua incapacidade, e que a administração da empresa caiba a terceiro não impedido.

E, por estar assim constituído, assino o presente instrumento.

São Luís - MA, 02 de julho de 2020

LUIZ FELIPE ARANHA PINHEIRO
Titular/Administrador/Representado
Representado por: CLEOMAR SANTOS DA SILVA

RAYANNE PINHO DA SILVA
Advogado - MA-16575

ASSINATURA ELETRÔNICA

Certificamos que o ato da empresa FLORESCER DISTRIBUIDORA DE LIVROS EIRELI consta assinado digitalmente por:

IDENTIFICAÇÃO DO(S) ASSINANTE(S)	
CPF	Nome
05908891339	RAYANNE PINHO DA SILVA
37653660304	CLEOMAR SANTOS DA SILVA

CERTIFICO O REGISTRO EM 09/07/2020 SOB Nº 21600151546.
PROTOCOLO: 200470400 DE 09/07/2020. CÓDIGO DE VERIFICAÇÃO:
12002862689. NIRE: 21600151546.
FLORESCER DISTRIBUIDORA DE LIVROS EIRELI

JUCEMA

Lílian Theresa Rodrigues Mendonça
SECRETÁRIA-GERAL
SÃO LUÍS, 09/07/2020
https://www.empresafacil.ma.gov.br

A validade deste documento, se impresso, fica sujeito à comprovação de sua autenticidade nos respectivos portais.
Informando seus respectivos códigos de verificação

CERTIDÃO SIMPLIFICADA

Sistema Nacional de Registro de Empresas Mercantis - SINREM

Certificamos que as informações abaixo constam dos documentos arquivados nesta Junta Comercial e são vigentes na data da sua expedição.

Nome Empresarial: L F EDITORA E DISTRIBUIDORA DE LIVROS LTDA

Protocolo: MAC2500475509

NIRE: 21600151546
Natureza Jurídica: Sociedade Empresária Limitada

NIRE (Sede)	CNPJ	Data de Ato Constitutivo	Início de Atividade
21600151546	37.664.917/0001-09	09/07/2020	09/07/2020

Endereço Completo
Avenida GETULIO VARGAS, Nº 145, SALA 04, APEADOURO - São Luís/MA - CEP 65030-005

Objeto Social
COMERCIO ATACADISTA DE LIVROS, JORNAIS E OUTRAS PUBLICACOES COMERCIO ATACADISTA DE FILMES, CDS, DVDS, FITAS E DISCOS COMERCIO VAREJISTA DE LIVROS, COMERCIO VAREJISTA DE ARTIGOS DE PAPELARIA COMERCIO VAREJISTA DE EQUIPAMENTOS PARA ESCRITORIO ATIVIDADES DE APOIO A EDUCACAO, EXCETO CAIXAS ESCOLARES OUTROS REPRESENTANTES COMERCIAIS E AGENTES DO COMERCIO ESPECIALIZADO EM PRODUTOS NAO ESPECIFICADOS ANTERIORMENTE(LIVROS, JORNAIS, REVISTAS) COMERCIO VAREJISTA ESPECIALIZADO DE EQUIPAMENTOS E SUPRIMENTOS DE INFORMATICA COMERCIO VAREJISTA DE ARTIGOS DE VIAGENS.

Capital Social	Porte	Prazo de Duração
R$ 105.000,00 (cento e cinco mil reais) **Capital Integralizado** R$ 105.000,00 (cento e cinco mil reais)	EPP (Empresa de Pequeno Porte)	Indeterminado

Dados do Sócio

Nome	CPF/CNPJ	Participação no capital	Espécie de sócio	Administrador	Término do mandato
LUIZ FELIPE ARANHA PINHEIRO	024.971.883-94	R$ 105.000,00	Sócio	S	Indeterminado

Dados do Administrador

Nome	CPF	Término do mandato
LUIZ FELIPE ARANHA PINHEIRO	024.971.883-94	Indeterminado

Último Arquivamento

Data	Número	Ato/eventos	Situação	Status
26/03/2025	20250394170	223 / 223 - BALANCO	ATIVA	SEM STATUS

Esta certidão foi emitida automaticamente em 18/07/2025, as 16:15:23 (horário de Brasília).
Se impressa, verificar sua autenticidade no **https://www.empresafacil.ma.gov.br**, com o código **IFABAFUR**.

CARLOS ANDRÉ DE MORAES PEREIRA
Secretário-Geral

Governo do Estado do Maranhão
Secretaria de Estado de Indústria e comércio - SEINC
Junta Comercial do Estado do Maranhão

CERTIDÃO ESPECÍFICA

Sistema Nacional de Registro de Empresas Mercantis - SINREM

Certificamos que as informações abaixo constam dos documentos arquivados nesta Junta Comercial e são vigentes na data da sua expedição.

Certificamos que a empresa L F EDITORA E DISTRIBUIDORA DE LIVROS LTDA Portadora do CNPJ 37.664.917/0001-09 **É registrada nesta Junta Comercial, como segue:**	**Protocolo:** MAC2500475522

NIRE (Sede)	**CNPJ**	**Data de Arquivamento do Ato Constitutivo**	**Início de Atividade**
21600151546	37.664.917/0001-09	09/07/2020	09/07/2020

Endereço Completo
AVENIDA GETULIO VARGAS, Nº145. SALA 04, APEADOURO - São Luís/MA - CEP65030005

Situação
ATIVA
Status
SEM STATUS

Arquivamentos Posteriores

Ato	Número	Data	Descrição
223	20250394170	26/03/2025	BALANCO
223	20240461967	09/04/2024	BALANCO
223	20230492410	14/04/2023	BALANCO
904	T2160015154	09/12/2022	TRANSFORMACAO
223	20220604029	13/05/2022	BALANCO
316	20211179116	14/09/2021	ENQUADRAMENTO DE EMPRESA DE PEQUENO PORTE
310	20211089486	25/08/2021	OUTROS DOCUMENTOS DE INTERESSE DA EMPRESA / EMPRESARIO
223	20210580984	28/04/2021	BALANCO
002	20210395656	30/03/2021	ALTERACAO DE NOME EMPRESARIAL
091	21600151546	09/07/2020	ATO CONSTITUTIVO

Esta certidão foi emitida automaticamente em 18/07/2025, às 16:15:35 (horário de Brasília).
Se impressa, verificar sua autenticidade no **https://www.empresafacil.ma.gov.br**, com o código **GFAMXRWV**.

MAC2500475522

CARLOS ANDRÉ DE MORAES PEREIRA
Secretário(a) Geral

GOVERNO DO ESTADO DO MARANHÃO
SECRETARIA DE ESTADO DA FAZENDA

CERTIDÃO NEGATIVA DE DÍVIDA ATIVA

Nº Certidão: 057409/25 **Data da** 18/06/2025 12:02:00

Inscrição Estadual: 126509590 **CPF/CNPJ:** 37664917000109

Razão Social: L F EDITORA E DISTRIBUIDORA DE LIVROS LTDA

Endereço: AVE GETULIO VARGAS, 145 SALA 04 CEP: 65030005 - APEADOURO

Telefone: (98)33126369 **Município:** SAO LUIS **UF:** MA

Certificamos que, após a realização das consultas procedidas no sistema desta Secretaria e na forma do disposto do artigo 156, da lei nº 2.231, de 29/12/1962, substanciado pelos artigos 240 a 242 da lei nº 7.799, de 19/12/2002, bem como prescreve o artigo 205 da lei nº 5.172, de 25 de outubro de 1966 (Código Tributário Nacional) não constam débitos inscritos na Dívida Ativa, em nome do sujeito passivo acima identificado.

Validade da Certidão: 90 (noventa) dias: 16/09/2025.

A autenticidade desta certidão deverá ser confirmada no endereço: http://portal.sefaz.ma.gov.br/, clicando no item "Certidões" e em seguida em "Validação de Certidão Negativa de Dívida Ativa".

CERTIDÃO EMITIDA GRATUITAMENTE.

Data Impressão: 18/06/2025 16:16:04

GOVERNO DO ESTADO DO MARANHÃO
SECRETARIA DE ESTADO DA FAZENDA

193

CERTIDÃO NEGATIVA DE DÉBITO

Nº Certidão: 110185/25 **Data da** 04/06/2025 10:04:50

Inscrição Estadual: 126509590 **CPF/CNPJ:** 37664917000109

Razão Social: L F EDITORA E DISTRIBUIDORA DE LIVROS LTDA

Endereço: AVE GETULIO VARGAS, 145 SALA 04 CEP: 65030005 - APEADOURO

Telefone: (98)33126369 **Município:** SAO LUIS **UF:** MA

Certificamos que, após a realização das consultas procedidas no sistema desta Secretaria, substanciado pelos artigos 240 a 242, da lei nº 7.799, de 19/12/2002 e disposto no artigo 205 da lei nº 5.172, de 25 de outubro de 1966 (Código Tributário Nacional), não constam débitos relativos aos tributos estaduais, administrados por esta Secretaria, em nome do sujeito passivo acima identificado. Ressalvado, todavia, à Fazenda Pública Estadual o direito da cobrança de dívidas que venham a ser apuradas e não alcançadas pela decadência.

Validade da Certidão: 90 (noventa) dias: 02/09/2025.

A autenticidade desta certidão deverá ser confirmada no endereço:
http://portal.sefaz.ma.gov.br/, clicando no item "Certidões" e em seguida em "Validação de Certidão Negativa de Débito".

CERTIDÃO EMITIDA GRATUITAMENTE.

Data Impressão: 18/06/2025 16:15:08

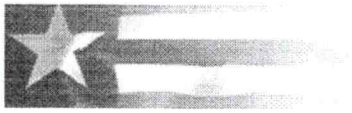

Estado do Maranhão SINTEGRA/ICMS Consulta Pública ao Cadastro do Estado do Maranhão Secretaria da Fazenda

Resultado da Consulta SINTEGRA/ICMS

1094

IDENTIFICAÇÃO

CGC: 37.664.917/0001-09 **Inscrição Estadual:** 12.650959-0

Razão Social: L F EDITORA E DISTRIBUIDORA DE LIVROS LTDA

Regime Apuração: NORMAL

ENDEREÇO

Logradouro: AVE GETULIO VARGAS

Número: 145 **Complemento:** SALA 04

Bairro: APEADOURO

Município: SAO LUIS **UF:** MA

CEP: 65030005 **DDD:** **Telefone:** 33126369

INFORMAÇÕES COMPLEMENTARES

CNAE Principal: 4647802 - COMÉRCIO ATACADISTA DE LIVROS, JORNAIS E OUTRAS PUBLICAÇÕES

CNAEs Secundários

Código	Descrição CNAE
4751201	COMÉRCIO VAREJISTA ESPECIALIZADO DE EQUIPAMENTOS E SUPRIMENTOS DE INFORMÁTICA
8550302	ATIVIDADES DE APOIO À EDUCAÇÃO, EXCETO CAIXAS ESCOLARES
4761003	COMÉRCIO VAREJISTA DE ARTIGOS DE PAPELARIA
4782202	COMÉRCIO VAREJISTA DE ARTIGOS DE VIAGEM
4789007	COMÉRCIO VAREJISTA DE EQUIPAMENTOS PARA ESCRITÓRIO
4618499	OUTROS REPRESENTANTES COMERCIAIS E AGENTES DO COMÉRCIO ESPECIALIZADO EM PRODUTOS NÃO ESPECIFICADOS ANTERIORMENTE
4761001	COMÉRCIO VAREJISTA DE LIVROS

Situação Cadastral Vigente: HABILITADO

Data desta Situação Cadastral: 25/04/2024

OBRIGAÇÕES

NFe a partir de (CNAE's): 01/10/2010 - (4618499), 01/12/2010 - (4647802), 02/12/2021 - (Devido emissão voluntária),

EDF a partir de: 09/07/2020,

CTE a partir de:

Observação: Os dados acima estão baseados em informações fornecidas pelo próprio contribuinte cadastrado. Não valem como certidão de sua efetiva existência de fato e de direito, não são oponíveis à Fazenda e nem excluem a responsabilidade tributária derivada de operações com ele ajustadas.

Data da Consulta: 16/07/2025

Número da Consulta:

Nova Consulta | Imprimir

Baseado na Lei 9.394/96 - SICTEC - 2005-2014

CERTIFICADO
10202500921225

195

PREFEITURA DE SÃO LUÍS

SECRETARIA MUNICIPAL DE FAZENDA

2025

ALVARÁ DE LICENÇA E FUNCIONAMENTO

FINALIDADE: FUNCIONAMENTO DE ESTABELECIMENTO

INSCRIÇÃO MUNICIPAL	CPF/CNPJ	NÚMERO DE CONTROLE
98267767	37.664.917/0001-09	92120253451060

RAZÃO SOCIAL

L F EDITORA E DISTRIBUIDORA DE LIVROS EIRELI

NOME FANTASIA

FLORESCER DISTRIBUIDORA

LOCALIZAÇÃO **INSCRIÇÃO IMOBILIÁRIA**

GETULIO VARGAS SALA 04 Nº 145, APEADOURO
65065470 -SAO LUIS-MA

CNAE Principal e Secundários

464780200 - COMERCIO ATACADISTA DE LIVROS, JORNAIS E OUTRAS PUBLICACOES
476100100 - COMERCIO VAREJISTA DE LIVROS
476100300 - COMERCIO VAREJISTA DE ARTIGOS DE PAPELARIA
478900700 - COMERCIO VAREJISTA DE EQUIPAMENTOS PARA ESCRITORIO
855030200 - ATIVIDADES DE APOIO A EDUCACAO, EXCETO CAIXAS ESCOLARES

RESTRIÇÕES

Este contribuinte está autorizado a desenvolver as atividades acima elencadas e firma compromisso, sob as penas da lei, de que conhece e atende os requisitos legais exigidos para funcionamento e exercício das atividades econômicas constantes do objeto social, no que respeita ao uso e ocupação do solo, as atividades domiciliares e restrições ao uso de espaços públicos, acessibilidade e de segurança sanitária, ambiental e de prevenção contra incêndios e pânico. O contribuinte reconhece que o não atendimento a estes requisitos acarretará a suspensão e a cassação subsequente do Alvará de Funcionamento, nos termos da legislação vigente.

NOTA: ESTE ALVARÁ DEVE SER AFIXADO EM LOCAL VISÍVEL E ACESSÍVEL À FISCALIZAÇÃO.

VALIDADE: 31/12/2025

CÓDIGO DE AUTENTICIDADE:

D40BF6FDBFB9911A79430A1C9D8D53C8

MARANHÃO
SECRETARIA DA FAZENDA

FICHA CADASTRAL DO CONTRIBUINTE

USUÁRIO: 02497188394
DATA: 18/06/2025
HORA: 16:31

INSC. ESTADUAL:	12.650.959-0	ÚLTIMA ALTERAÇÃO:	30/12/2022
RAZÃO SOCIAL:	L F EDITORA E DISTRIBUIDORA DE LIVROS LTDA		

SITUAÇÃO FISCAL:	REGULAR	SERASA:	Não
MOTIVOS FISCAIS:			

SITUAÇÃO CADASTRAL:	ATIVO
MOTIVO CADASTRAL:	--

DADOS GERAIS

CPF/CNPJ:	37.664.917/0001-09	INSC. CENTRALIZADORA:	--
RAZÃO SOCIAL:	L F EDITORA E DISTRIBUIDORA DE LIVROS LTDA		
NIRE:	21600151546	TIPO PESSOA:	JURÍDICA
INÍCIO DE ATIVIDADES:	09/07/2020	CAPITAL SOCIAL:	105.000,00
AGÊNCIA REGIONAL:	01 - AGÊNCIA DE SAO LUIS	UFRE:	46 - UFRE/SÃO LUÍS
TIPO DE SOCIEDADE:	SOCIEDADE EMPRESÁRIA LIMITADA	CAT. DO ESTABELECIMENTO:	MATRIZ OU UNICO
REGIME DE PAG.:	NORMAL		
DATA OBRIG. NFE:	01/10/2010	DATA OBRIG. EFD:	09/07/2020
CORREIO ELETRÔNICO:	--	ÁREA UTILIZADA:	2500

ENDEREÇO DE ESTABELECIMENTO

CEP	65030-005		
ENDEREÇO	AVE GETULIO VARGAS	NÚMERO:	145
COMPLEMENTO:	SALA 04		
PONTO DE REFERENC.:	PROXIMO ATLANTICA	BAIRRO:	APEADOURO
CIDADE:	SAO LUIS	ESTADO:	MA
TELEFONE:	(98)3312-6369	FAX:	--
CEP CAIXA POSTAL:	--		

ENDEREÇO FISCAL

CEP	--		
ENDEREÇO	AVE GETULIO VARGAS	NÚMERO:	145
COMPLEMENTO:	SALA 04		
PONTO DE REFERENC.:	--	BAIRRO:	APEADOURO
CIDADE:	SAO LUIS	ESTADO:	MA
TELEFONE:	(98)3312-6369	FAX:	--
CEP CAIXA POSTAL:	00000-000		

CNAE - ATIVIDADES ECONÔMICAS

ORDEM	CÓDIGO	DESCRIÇÃO
1	4647802	COMÉRCIO ATACADISTA DE LIVROS, JORNAIS E OUTRAS PUBLICAÇÕES
2	4751201	COMÉRCIO VAREJISTA ESPECIALIZADO DE EQUIPAMENTOS E SUPRIMENTOS DE INFORMÁTICA
3	8550302	ATIVIDADES DE APOIO À EDUCAÇÃO, EXCETO CAIXAS ESCOLARES
4	4761003	COMÉRCIO VAREJISTA DE ARTIGOS DE PAPELARIA
5	4782202	COMÉRCIO VAREJISTA DE ARTIGOS DE VIAGEM
6	4789007	COMÉRCIO VAREJISTA DE EQUIPAMENTOS PARA ESCRITÓRIO
7	4618499	OUTROS REPRESENTANTES COMERCIAIS E AGENTES DO COMÉRCIO ESPECIALIZADO EM PRODUTOS NÃO
8	4761001	COMÉRCIO VAREJISTA DE LIVROS

REPRESENTANTES LEGAIS

CNN/CPF	NOME/RAZÃO SOCIAL	TIPO DE RELAÇÃO
2497188394	LUIZ FELIPE ARANHA PINHEIRO	205 - ADMINISTRADOR
2497188394	LUIZ FELIPE ARANHA PINHEIRO	101 - SÓCIO

AÇÕES JUDICIAIS

TIPO	DATA INCLUSÃO	DATA REVOGAÇÃO	DOC. CONCESSÃO	EFEITO

Não existem Ações Judiciais para essa inscrição estadual.

OBRIGATORIEDADE / CREDENCIAMENTO

TIPO	DATA INÍCIO	DATA FIM	SITUAÇÃO

Não existem Obrigatoriedades/Credenciamentos para essa

INCENTIVOS / REGIMES ESPECIAIS

TIPO	DATA INÍCIO	DATA FIM	SITUAÇÃO

Não existem Incentivos/Regimes Especiais para essa inscrição

CERTIFICADO
1020250092152241

PREFEITURA DE SAO LUÍS

SECRETARIA MUNICIPAL DA FAZENDA

CERTIDÃO NEGATIVA

Número da Certidão: 00011130442025

Validade: 02/10/2025

Certificamos que até a presente data não consta débito fiscal relativo a pessoa jurídica, descrita abaixo, reserva-se o direito de a fazenda municipal cobrar dívidas posteriormente comprovadas, hipótese prevista nos artigos 80 e 146, da lei 6.289, de 28/12/2017 do código tributário municipal.

DADOS DA PESSOA JURÍDICA	
CNPJ: 37.664.917/0001-09	**Inscrição Municipal:** 98267767
Razão Social: L F EDITORA E DISTRIBUIDORA DE LIVROS EIRELI	
ATIVIDADE ECONÔMICA PRINCIPAL	
464780200 – COMERCIO ATACADISTA DE LIVROS, JORNAIS E OUTRAS PUBLICACOES	
ENDEREÇO DE LOCALIZACAO	
Logradouro: GETULIO VARGAS	
Número: 145	**Complemento:** SALA 04
Bairro: APEADOURO	
Município: SAO LUIS – MA	**CEP:** 65065470

A presente certidão, sem conter rasuras, tem sua eficácia até a data de validade acima informada, tendo sido lavrada em São Luís (MA), em **04 de junho de 2025 ¿s 00:00**, sob o código de autenticidade nº **87270181CE66D9B73F14F633C5771467**.

A autenticidade desta certidão poderá ser confirmada na Internet, em https://stm.semfaz.saoluis.ma.gov.br/validacaocertidao.

"NÃO E VÁLIDA A CERTIDÃO QUE CONTIVER EMENDAS, RASURAS OU ENTRELINHAS."

PREFEITURA DE SÃO LUÍS
CAPITAL DE TODOS OS MARANHENSES

398

INSTRUÇÃO NORMATIVA Nº. 004/2015-GS 25 DE NOVEMBRO DE 2015.

Institui cronograma para implantação da Certidão de Regularidade Fiscal Unificada como documento único para comprovação de regularidade fiscal perante este Município, ressalvados os casos previstos no art. 262 da Consolidação das Leis Tributárias do Município de São Luís.

O SECRETÁRIO MUNICIPAL DA FAZENDA, no uso de suas atribuições legais, e de conformidade com o artigo 3º, parágrafo único, inciso I, da Consolidação das Leis Tributárias do Município – CLTM, Decreto nº 33.144, de 28 de dezembro de 2007, e

CONSIDERANDO que o Município de São Luís, por intermédio da Secretaria Municipal de Fazenda, adquiriu novo sistema de administração tributária, em fase de implantação desde 01.06.2015 que, dentre demais benefícios, proporcionou a unificação do cadastro fiscal municipal (com integralização das informações oriundas do cadastro imobiliário e do cadastro mobiliário) para maior controle e monitoramento do passivo municipal;

CONSIDERANDO que em razão de referida implantação o Município de São Luís angariou meios suficientes para deixar de expedir certidões de regularidade que tenham por base unicamente os dados do cadastro mobiliário, denominada "**certidão negativa de dívida ativa relativa aos débitos de ISS e TLVF**";

CONSIDERANDO que na legislação federal e municipal não há qualquer previsão acerca da certidão específica anteriormente utilizada, mas tão somente à certidão de regularidade fiscal, cabendo a cada ente tributante definir as regras específicas sobre os documentos sob sua competência, sendo a certidão unificada já utilizada no âmbito

federal e estadual, tal qual em demais municípios em que já se dispõe de tecnologia para controle de cadastro único;

CONSIDERANDO que a filosofia de integralização adotada auxilia na ação de saneamento do cadastro do Município de São Luís, que é prioritária no escopo de construção de um Cadastro Técnico Multifinalitário Municipal, a ser utilizado como ferramenta para a organização das informações referentes às residências, condomínios, infraestrutura, prédios, equipamentos e serviços públicos, bem como outras informações que atendam às necessidades de vários órgãos na gestão do município, passando-se a dispor, assim, de dados fidedignos da malha fundiária do município e de seus munícipes, podendo-se atuar com mais eficácia e efetividade no planejamento e na execução das ações propostas;

CONSIDERANDO que a nova filosofia de integralização adotada auxilia igualmente na otimização dos mecanismos de arrecadação municipal, com vistas à cobrança baseada em uma política de justiça fiscal, com correção de dados referentes ao sujeito passivo e aos parâmetros que compõem a base de cálculo dos tributos, inclusive com implementação de providências para efetivação de recolhimento dos tributos decorrentes das transferências de imóveis e averbações de proprietários atuais dos imóveis;

CONSIDERANDO que, desde a adoção de referida medida, vários foram os requerimentos administrativos apresentados, com o fim de que a certidão específica de regularidade de débitos mobiliários pudesse ser expedida, diante dos diversos débitos imobiliários que passaram a impedir a comprovação de sua regularidade fiscal;

CONSIDERANDO o argumento exposto por esses contribuintes, de que não houve comunicação prévia acerca da alteração de filosofia da expedição das certidões de regularidade fiscal, estando habituados a fazer prova de regularidade fiscal por meio dos documentos anteriormente emitidos, o que vem lhes causando entraves para consecução de suas atividades;

CONSIDERANDO os termos do processo administrativo nº 31.539/2015, em que o Secretário Municipal de Governo manifestou-se favoravelmente ao pedido de concessão

de prazo para que os contribuintes se adequem ao novo modelo de certidão única de regularidade fiscal;

CONSIDERANDO a política de boa-fé que se tem como diretriz neste Município, que justifica os diálogos com as empresas contribuintes para implementação de medidas que auxiliem no incremento da arrecadação municipal, garantindo-se o desenvolvimento da economia ludovicense, com o consequente melhoramento nas áreas de competências fins deste ente;

CONSIDERANDO a necessidade de conciliação dos direitos esculpidos nos dispositivos do art. 5º, XXXIV, "b", art. 37, art. 170, art. 156, I e II da Constituição Federal, art. 205 e 123 do Código Tributário Nacional, art. 260 e ss. da Consolidação das Leis Tributárias do Município e demais legislação que rege a espécie

EXPEDE a seguinte Instrução Normativa, nos seguintes termos:

Art. 1º. Fica definido como termo final para implantação da **Certidão de Regularidade Fiscal Unificada Municipal**, como único documento hábil para comprovação de regularidade fiscal com este Ente, o dia 24 de **março de 2016**.

Parágrafo Único – Ficam ressalvados os casos de certidões de regularidade previstos no art. 262 da Consolidação das Leis Tributárias do Município.

Art. 2º. Quando dos requerimentos para expedição de **Certidão de Regularidade Fiscal Unificada Municipal**, a consulta será feita pelo CNPJ/CPF do contribuinte, em relação aos débitos tributários constituídos e lançados no cadastro mobiliário e imobiliário, conjuntamente.

Art. 3º. Somente enquanto não exaurido o prazo previsto no Art. 1º. da presente Instrução, poderão ser expedidas certidões de regularidade fiscal específicas, com consultas direcionadas exclusivamente ao cadastro de débitos fiscais mobiliários.

PREFEITURA DE
SÃO LUÍS
CAPITAL DO TEATRO DO MARANHÃO

Art. 4°. No caso das certidões expedidas nos termos do Art. 3°. da presente Instrução, sejam positivas, negativas ou positivas com efeitos de negativas, o prazo de validade não excederá o termo final do cronograma previsto no art. 1° desta Instrução.

Art. 5°. As certidões expedidas na forma do Art. 3°. da presente Instrução poderão ser disponibilizadas eletronicamente, por meio do portal de serviços da SEMFAZ.

Art. 6°. Esta Instrução Normativa entra em vigor na data de sua publicação.

Art. 7°. Revoga-se as disposições em contrário.

Art. 8°. Dê-se ciência à Secretaria Adjunta de Gestão Tributária e à Superintendência da Área de Informática, para imediata implementação e controle das regras da presente Instrução.

RAIMUNDO JOSÉ RODRIGUES DO NASCIMENTO
Secretário Municipal da Fazenda

PREFEITURA DE SÃO LUÍS

SECRETARIA MUNICIPAL DE FAZENDA

DADOS CADASTRAIS DO CONTRIBUINTE

Origem: REDESIM

2022

DADOS GERAIS

TIPO DE PESSOA:	JURÍDICA	**INSCRIÇÃO MUNICIPAL:** 98267767	**CNPJ:** 37664917000109
NOME EMPRESARIAL:	L F EDITORA E DISTRIBUIDORA DE LIVROS EIRELI		
NOME FANTASIA:	FLORESCER DISTRIBUIDORA		
SITUAÇÃO CADASTRAL:	ATIVO		
NATUREZA JURÍDICA:	2305 - Empresa Individual de Responsabilidade Limitada - Natureza Empresária		
CBO:	-		
DOC. CONSTITUIÇÃO:	INSTRUMENTO PARTICULAR DE	**ALT. ATUAL. CONTR. SOC.:**	15/06/2020
ORGÃO DE REGISTRO:	JUNTA COMERCIAL -	**NIRE:**	21600151546
CAPITAL SOCIAL:	105.000,00	**INSCRIÇÃO ESTADUAL:**	
REG. TRIBUTÃRIO:	Normal	**TIPO ESTABELECIMENTO:**	SEDE/MATRIZ
SUBSTITUTO TRIBUTÃRIO:	NÃO	**REGIME PAGAMENTO:**	DE COMPETENCIA
INSCR. MUNIC. PRINCIPAL:	SIM	**TIPO ENQUADRAMENTO:**	EPP
LIVRO:	**FOLHA:**	**DATA DO REGISTRO:**	09/07/2020
ATV. LICENCIADA VINCULADA:	Taxa TLVLF Atacadista, Distribuidora, Armazéns		

TIPO PORTE: PEQUENO PORTE **TIPO DE INSCRIÇÃO:** NORMAL

ENDEREÇOS

ENDEREÇO ESTABELECIMENTO

TIPO DE	ZONA URBANA	**USO DO IMÓVEL:**	
TIPO DE IMÓVEL:	NÃO INFORMADO	**INSC. IMOBILIÃRIA**	18020155033700050
CIDADE/UF:	SAO LUIS / MA	**NÚMERO:**	145
ENDEREÇO:	GETULIO VARGAS	**CEP:**	65065470
COMPLEMENTO:	SALA 04	**BAIRRO:**	APEADOURO
POVOADO:		**ZONA RURAL:**	
CCIR:		**NIRF:**	
DATUM REFERÃŠNCIA:		**LATITUDE:**	
LONGITUDE:			

ENDEREÇO CORRESPONDÊNCIA

CIDADE/UF:	SAO LUIS / MA	**NÚMERO:**	145
ENDEREÇO:	AV GETULIO VARGAS	**CEP:**	65030005
COMPLEMENTO:	SALA 04	**BAIRRO:**	APEADOURO

CONTATOS

TIPO DE CONTATO	DESCRIÇÃO
E-MAIL	lfeditoraedistribuidora@hotmail.
E-MAIL	cleomar.meta.ma@gmail.com
TELEFONE	(98) 933126369
	LFeditoraedistribuidora@hotmail.

ATIVIDADES DESENVOLVIDAS

OBJETO SOCIAL

null

FORMA DE ATUAÇÃO

Estabelecimento Fixo

LISTA DE ATIVIDADES

CÓDIGO CNAE	DESCRIÇÃO	PRINCIPAL
464780200	COMERCIO ATACADISTA DE LIVROS, JORNAIS E OUTRAS PUBLICACOES	SIM
476100100	COMERCIO VAREJISTA DE LIVROS	
476100300	COMERCIO VAREJISTA DE ARTIGOS DE PAPELARIA	
478900700	COMERCIO VAREJISTA DE EQUIPAMENTOS PARA ESCRITORIO	
855030200	ATIVIDADES DE APOIO A EDUCACAO, EXCETO CAIXAS ESCOLARES	
461849900	OUTROS REPRESENTANTES COMERCIAIS E AGENTES DO COMERCIO	
475120100	COMÉRCIO VAREJISTA ESPECIALIZADO DE EQUIPAMENTOS E	
478220200	COMERCIO VAREJISTA DE ARTIGOS DE VIAGEM	

REPRESENTANTES E QSA

REPRESENTANTES DA EMPRESA

RESPONSABILIDADE	CPF/CNPJ	NOME/RAZÃO SOCIAL
Legal	02497188394	LUIZ FELIPE ARANHA PINHEIRO
Contábil	37653660304	CLEOMAR SANTOS DA SILVA

QUADRO SOCIETÁRIO/INTEGRANTES

CPF/CNPJ	NOME	QUALIFICAÇÃO	PARTICIPAÇÃO
02497188394	LUIZ FELIPE ARANHA PINHEIRO	ADMINISTRADOR	100%
02497188394	LUIZ FELIPE ARANHA PINHEIRO	ADMINISTRADOR	

ÁREA/HORÁRIO FUNCIONAMENTO

IDENTIFICAÇÃO DO SOLO E DA ATIVIDADE

ÁREA FÍSICA OCUPADA: 0,00m² **QUANTIDADE:** 0

QUADRAS E CINEMAS

QUANTIDADE DE QUADRAS: 0
QUANTIDADE DE CINEMAS: 0

Local: SAO LUIS / MA , 29/07/2025

CPF/CNPJ: 37664917000109
Nome/Razão: L F EDITORA E DISTRIBUIDORA DE LIVROS EIRELI
Contribuinte

null
Servidor

CRCMA
CONSELHO REGIONAL DE CONTABILIDADE DO MARANHÃO

204
8

CONSELHO REGIONAL DE CONTABILIDADE DO ESTADO DO MARANHÃO
CERTIDÃO DE HABILITAÇÃO PROFISSIONAL

O CONSELHO REGIONAL DE CONTABILIDADE DO ESTADO DO MARANHÃO certifica que o(a) profissional identificado(a) no presente documento encontra-se habilitado para o exercício da profissão contábil.

IDENTIFICAÇÃO DO REGISTRO

NOME..... : CLEOMAR SANTOS DA SILVA
REGISTRO..... : MA-007223/O-9
CATEGORIA..... : CONTADOR
CPF..... : ***.536.603-**

A falsificação deste documento constitui-se em crime previsto no Código Penal Brasileiro, sujeitando o autor à respectiva ação penal.

Emissão: MARANHÃO, 29/07/2025 as 16:54:58.
Válido até: 27/10/2025.
Código de Controle: 139766.

Para verificar a autenticidade deste documento consulte o site do CRCMA.

Sistema de Cadastramento Unificado de Fornecedores - SICAF

205

Certificado de Registro Cadastral - CRC

(Emissão conforme art. 17 da Instrução Normativa nº 03, de 26 abril de 2018)

CNPJ: **37.664.917/0001-09**

Razão Social: **L F EDITORA E DISTRIBUIDORA DE LIVROS LTDA**

Atividade Econômica Principal:

4647-8/02 - COMÉRCIO ATACADISTA DE LIVROS, JORNAIS E OUTRAS PUBLICAÇÕES

Endereço:

AVENIDA GETULIO VARGAS, 145 - SALA 04 - APEADOURO - 65.030-005 - São Luís / Maranhão

Observações:

A veracidade das informações poderá ser verificada no endereço https://comprasnet.gov.br.
Este certificado não substitui os documentos exigidos em lei.

TRIBUNAL DE CONTAS DA UNIÃO

Consulta Consolidada de Pessoa Jurídica

Este relatório tem por objetivo apresentar os resultados consolidados de consultas eletrônicas realizadas diretamente nos bancos de dados dos respectivos cadastros. A responsabilidade pela veracidade do resultado da consulta é do Órgão gestor de cada cadastro consultado. A informação relativa à razão social da Pessoa Jurídica é extraída do Cadastro Nacional da Pessoa Jurídica, mantido pela Receita Federal do Brasil.

Consulta realizada em: 10/07/2025 15:23:17

Informações da Pessoa Jurídica:

Razão Social: **L F EDITORA E DISTRIBUIDORA DE LIVROS LTDA**
CNPJ: **37.664.917/0001-09**

Resultados da Consulta Eletrônica:

Órgão Gestor: **TCU**
Cadastro: **Licitantes Inidôneos**
Resultado da consulta: **Nada Consta**

Para acessar a certidão original no portal do órgão gestor, clique AQUI.

Órgão Gestor: **CNJ**
Cadastro: **CNIA - Cadastro Nacional de Condenações Cíveis por Ato de Improbidade Administrativa e Inelegibilidade**
Resultado da consulta: **Nada Consta**

Para acessar a certidão original no portal do órgão gestor, clique AQUI.

Órgão Gestor: **Portal da Transparência**
Cadastro: **Cadastro Nacional de Empresas Inidôneas e Suspensas**
Resultado da consulta: **Nada Consta**

Para acessar a certidão original no portal do órgão gestor, clique AQUI.

Órgão Gestor: **Portal da Transparência**
Cadastro: **CNEP - Cadastro Nacional de Empresas Punidas**
Resultado da consulta: **Nada Consta**

Para acessar a certidão original no portal do órgão gestor, clique AQUI.

Obs: A consulta consolidada de pessoa jurídica visa atender aos princípios de simplificação e racionalização de serviços públicos digitais. Fundamento legal: Lei nº 12.965, de 23 de abril de 2014, Lei nº 13.460, de 26 de junho de 2017, Lei nº 13.726, de 8 de outubro de 2018, Decreto nº 8.638 de 15, de janeiro de 2016.

Ministério da Indústria e Comércio Exterior e Serviços
Secretaria Especial da Micro e Pequena Empresa
Departamento de Registro Empresarial e Integração

JUCEMA

207

TERMO DE AUTENTICAÇÃO - LIVRO DIGITAL

Declaro exatos os Termos de Abertura e de Encerramento do Livro Digital com características abaixo, conferido e autenticado por ROSSI AUREA CAVALCANTE DE FREITAS MELO, sob a autenticidade nº 12505115388 em 26/03/2025, protocolo 250394367. Para validação de Autenticação dos Termos, deverá ser acessado o Portal de Serviços / verificação de documentos do Empreendedor (http://www.empresafacil.ma.gov.br) e informar o código de verificação.

Identificação de Empresa	
Nome Empresarial:	L F EDITORA E DISTRIBUIDORA DE LIVROS LTDA
Número de Registro:	21600151546
CNPJ:	37664917000109
Munícipio:	São Luís

Identificação de Livro Digital	
Tipo de Livro:	DIÁRIO
Número de Ordem:	5
Período de Escrituração:	01/01/2024 - 31/12/2024

Assinante(s)	Nome	CRC/OAB
02497188394	LUIZ FELIPE ARANHA PINHEIRO	
37653660304	CLEOMAR SANTOS DA SILVA	MA7223

CERTIFICO A AUTENTICAÇÃO EM 26/03/2025 10:11 SOB Nº 20250394367.
PROTOCOLO: 250394367 DE 25/03/2025. CÓDIGO DE VERIFICAÇÃO:
12505115388. NIRE: 21600151546.
L F EDITORA E DISTRIBUIDORA DE LIVROS LTDA

JUCEMA

ROSSI AUREA CAVALCANTE DE FREITAS MELO
RESPONSÁVEL PELA AUTENTICAÇÃO
SÃO LUÍS, 26/03/2025
empresafacil.ma.gov.br

A validade deste documento, se impresso, fica sujeito à comprovação de sua autenticidade nos respectivos portais, informando seus respectivos códigos de verificação.

Balanço Patrimonial

Licenciado para: CLEOMAR SANTOS DA SILVA
Empresa: L F EDITORA E DISTRIBUIDORA DE LIVROS LTDA - CNPJ: 37.664.917/0001-09
Endereço: Avenida Getúlio Vargas, Complemento: sala 04, N.º: 145, Bairro: Apeadouro, Cidade: São Luís, Estado: MA, CEP: 65030005, Telefone: (98) 33616263
NIRE: 21600151546 - Data: 09/07/2020

ADMIN
Fortes Contábil 7.211.1

Conta	Descrição	31/12/2023
1	*** Ativo ***	6.242.222,36 D
11	Ativo Circulante	5.127.583,82 D
111	Disponível	6.552.378,94 D
11101	Caixa Geral	84,86 D
11101.0001	Caixa	84,86 D
11102	Depósitos Bancários à Vista	4.719.741,92 D
11102.0001	Banco do Brasil c/c 52616-9	4.719.741,92 D
11103	Aplicação de Liquidez Imediata	1.832.552,16 D
11103.0001	Banco do Brasil ag 3649-8 c/c 52616-9	1.832.552,16 D
113	Clientes	1.494.750,41 C
11301	Duplicatas a Receber	1.494.750,41 C
11301.0001	Dupl.Receber de Clientes	1.494.750,41 C
114	Outros Créditos	50.000,00 D
11401	Títulos a Receber	50.000,00 D
11401.0002	Ouro cap	50.000,00 D
116	Obras em andamento	19.955,29 D
11603	Estoque de Mercadorias	19.955,29 D
11603.0001	Mercadorias	19.955,29 D
12	Ativo Realizável a Longo Prazo	1.114.638,54 D
121	Créditos e Valores	1.114.638,54 D
12102	Trans.Não Oper.Entre Partes Relacionadas	1.114.638,54 D
12102.0002	Créditos de Diretores	1.092.558,54 D
12102.0003	DLF	10.655,00 D
12102.0004	FLORESCER DISTRIBUIDORA	11.425,00 D
Total Ativo		6.242.222,36 D
2	*** Passivo ***	6.242.222,36 C
21	Passivo Circulante	2.051.158,92 C
212	Empréstimos e Financiamentos	1.522.131,25 C
21208	Mutuos-Coligadas-Controladas e/ou Sócios	1.522.131,25 C
21208.0001	Adiantamento recebido de socio	165.467,25 C
21208.0002	DLF	1.356.664,00 C
213	Obrigações Fiscais e Trabalhistas	529.027,67 C
21301	Impostos e Contribuições	529.027,67 C
21301.0004	IRPJ a Recolher	347.972,72 C
21301.0007	CSL a Recolher	181.054,95 C
24	Patrimônio Liquido	4.191.063,44 C
241	Capital Social Integralizado	105.000,00 C
24101	Capital Social Subscrito	105.000,00 C
24101.0001	Capital Social Subscrito	105.000,00 C
243	Lucros ou Prejuizos Acumulados	4.086.063,44 C
24301	Lucros ou Prejuizos Acumulados	4.086.063,44 C

Continua...

Balanço Patrimonial

Licenciado para: CLEOMAR SANTOS DA SILVA
Empresa: L F EDITORA E DISTRIBUIDORA DE LIVROS LTDA - CNPJ: 37.664.917/0001-09
Endereço: Avenida Getúlio Vargas, Complemento: sala 04, N.º: 145, Bairro: Apeadouro, Cidade: São Luís, Estado: MA, CEP: 65030005, Telefone: (98) 33616263
NIRE: 21600151546 - Data: 09/07/2020

ADMIN
Fortes Contábil 7.211.1

Conta	Descrição	31/12/2023
24301.0001	Lucros ou Prejuizos Acumulados	4.086.063,44 C
Total Passivo		6.242.222,36 C

Data de Encerramento: 31/12/2023
Valor de Ativo e Passivo: R$ 6.242.222,36 (Seis Milhões Duzentos e Quarenta e Dois Mil Duzentos e Vinte e Dois Reais e Trinta e Seis Centavos) .

CLEOMAR SANTOS DA SILVA
CONTADOR - CRC 7223/O - MA
LUIZ FELIPE ARANHA PINHEIRO
CPF 024.971.883-94

São Luís-MA, 31 de Dezembro de 2023

LUIZ FELIPE ARANHA PINHEIRO
TITULAR
CPF 024.971.883-94

CLEOMAR SANTOS DA SILVA
CONTADOR CRC - MA 7223/O-9
CPF 376.536.603-04

Demonstração do Resultado do Exercício

Licenciado para: CLEOMAR SANTOS DA SILVA
Empresa: L F EDITORA E DISTRIBUIDORA DE LIVROS LTDA - CNPJ: 37.664.917/0001-09
Endereço: Avenida Getúlio Vargas, Complemento: sala 04, N.º: 145, Bairro: Apeadouro, Cidade: São Luís, Estado: MA, CEP: 65030005, Telefone: (98) 33616263
Estabelecimentos: 0001 - LF EDITORA E DISTRIBUIDORA DE ; Centros de Resultado: 001 - Geral

ADMIN
Fortes Contábil 7.211.1

Conta	01/01/2023 a 31/12/2023
(+) Receita Bruta Operacional	7.701.708,99
Faturamento Prod. Merc. e Serviços	7.701.708,99
(-) Deduções da Receita	0,00
Impostos Faturados	0,00
Outras Deduções	0,00
(=) Receita Líquida	7.701.708,99
(-) Custo Mercadorias/Serviços Vendidos	3.841.560,08
(=) Lucro Bruto	3.860.148,91
(-) Despesas Operacionais	6.492.504,31
Despesas Financeiras Líquidas	9.190,80
(-) Variações Monetárias Líquidas	0,00
(+) Outras Receitas Operacionais	0,00
(=) Lucro Operacional	(2.632.355,40)
(+) Receitas Não Operacionais	0,00
(-) Despesas Não Operacionais	0,00
(=) Res. Antes Imp.Renda e Contrib. Social	(2.632.355,40)
(-) Contribuição Social Sobre o Lucro	0,00
(-) Imposto de Renda	0,00
(=) Res. Antes das Participações e Contrib.	(2.632.355,40)
(-) Participações e Contribuições	0,00
(=) Resultado Líquido do Exercício	(2.632.355,40)

CLEOMAR SANTOS DA SILVA
CONTADOR
CRC 7223/O-9

LUIZ FELIPE ARANHA PINHEIRO
CPF 024.971.883-94

São Luís-MA, 31 de Dezembro de 2023

LUIZ FELIPE ARANHA PINHEIRO
TITULAR
CPF 024.971.883-94

CLEOMAR SANTOS DA SILVA
CONTADOR CRC - MA 7223/O-9
CPF 376.536.603-04

Fim

NOTAS EXPLICATIVAS DO BALANÇO E ÀS DEMONSTRAÇÕES CONTÁBEIS EM 31 DE DEZEMBRO DE 2023

1) CONTEXTO OPERACIONAL

A LF EDITORA E DISTRIBUIDORA DE LIVROS LTDA é uma empresa Individual de Responsabilidade Limitada, com sede e foro na cidade de São Luís, Estado do Maranhão, na Avenida Getúlio Vargas, nº 145, Sala 04, Apeadouro, CEP 65.030-005, inscrito no CNPJ sob nº 37.664.917/0001-09 e NIRE sob nº 21600151546, tendo como objeto social:

Comércio atacadista de livros, jornais e outras publicações;
Outros representantes comerciais e agentes do comércio especializado em produtos não especificados anteriormente;
Comércio varejista especializado de equipamentos e suprimentos de informática;
Comércio varejista de livros;
Comércio varejista de artigos de papelaria;
Comércio varejista de artigos de viagem;
Comércio varejista de equipamentos para escritório;
Atividades de apoio à educação, exceto caixas escolares.

Com início de suas atividades em 09 de julho de 2020.

2) APRESENTAÇÃO DAS DEMONSTRAÇÕES CONTÁBEIS

As demonstrações contábeis foram elaboradas em consonância com os Princípios Fundamentais de Contabilidade e demais práticas emanadas da legislação societária brasileira.

3) PRINCIPAIS PRÁTICAS CONTÁBEIS

3.1) Aplicações Financeiras

Estão demonstrados pelos valores históricos, acrescidos das correspondentes variações monetárias, observando o regime de competência;

3.2) Direitos e obrigações

Estão demonstrados pelos valores históricos, acrescidos das correspondentes variações monetárias e encargos financeiros, observando o regime de competência;

3.3) Imobilizado

Demonstrado pelo custo de aquisição, deduzido da depreciação acumulada calculada pelo método linear.

3.4) Ajuste de avaliação patrimonial

A empresa nunca efetuou ajuste de avaliação patrimonial.

3.5) Investimentos em empresas coligadas e controladas

A empresa não participa do capital social de outras sociedades.

3.6) Impostos Federais

A empresa está no regime do lucro presumido e contabiliza os encargos tributários pelo regime de competência.

4) EMPRÉSTIMOS E FINANCIAMENTOS

A empresa não possui empréstimos e financiamentos, junto à instituições financeiras nacionais.

5) RESPONSABILIDADES E CONTINGÊNCIAS

Não há passivo contingente registrado contabilmente, tendo em vista que os administradores da empresa, escudados em opinião de seus consultores e advogados, não apontam contingências de quaisquer natureza.

6) CAPITAL SOCIAL

O capital social é de R$ 105.000,00 (Cento e cinco mil reais), dividido em 105.000 (cento e cinco mil) quotas de R$1,00 (Hum real), totalmente integralizado, apresentando a seguinte composição: Nome do sócio Luiz Felipe Aranha Pinheiro, participação percentual 100%

7) PROPRIEDADE PARA INVESTIMENTO

Propriedade para investimento é a propriedade (terreno ou edificação) mantida pelo proprietário para auferir aluguel ou para valorização do imóvel.

8) EVENTOS SUBSEQUENTES

Os administradores declaram a inexistência de fatos ocorridos subseqüentemente à data de encerramento do exercício que venham a ter efeito relevante sobre a situação patrimonial ou financeira da empresa ou que possam provocar efeitos sobre seus resultados futuros.

São Luís (MA), 31 de Dezembro de 2023

Luiz Felipe Aranha Pinheiro
Titular

Cleomar Santos da Silva
Contador
CRC – MA 7223/O-9

LF EDITORA E DISTRIBUIDORA DE LIVROS LTDA
CNPJ - 37.664.917/0001-09
NIRE: 21600151546
AVENIDA GETULIO VARGAS Nº 145, SALA 04 APEADOURO - CEP 65.030-005 - SÃO LUIS - MA

213

INDIÇE DE LIQUIDEZ

LIQUIDEZ CORRENTE:

ATIVO CIRCULANTE	5.127.583,82	2,50
P. CIRCULANTE	2.051.158,92	

A liquidez corrente e um dos indiçes mais conhecidos e utilizados na análise de balanços. Indica quanto a empresa poderá dispor em recursos de curto prazo(Disponibilidades, clientes, estoque, etc) para pagar suas dividas circulantes(Fornecedores, Emprestimos, Contas a pagar e etc).

LIQUIDEZ SECA:

ATIVO CIRCULANTE - ESTOQUE	5.107.628,53	2,49
PASSIVO CIRCULANTE	2.051.158,92	

Este indiçe e uma medida mais rigorosa para avaliação da liquidez da empresa. Indica o quanto poderá dispor de recursos circulantes, sem vender seus estoques, para fazer frente a suas obrigações de curto prazo.
obs: Se a liquidez seca for igual ou maior que 1, pode-se dizer que a empresa não depende da venda de estoques para saldar seus compromissos de curto prazo.

SOLVÊNCIA GERAL

ATIVO TOTAL	6.242.222,36	3,04
P.CIRCULANTE+PNC	2.051.158,92	

LIQUIDEZ GERAL:

ATIVO CIRCULANTE + ATIVO N.	6.242.222,36	3,04
P. CIRCULANTE + PASSIVO N.C	2.051.158,92	

São Luís (MA), 31 de Dezembro de 2023

Cleomar Santos da Silva
Contador
CRC 7223/O-9

Luiz Felipe Aranha Pinheiro
Titular
CPF 024.971.883-94

ASSINATURA ELETRÔNICA

Certificamos que o ato da empresa L F EDITORA E DISTRIBUIDORA DE LIVROS LTDA consta assinado digitalmente por:

IDENTIFICAÇÃO DO(S) ASSINANTE(S)	
CPF/CNPJ	Nome
02497188394	LUIZ FELIPE ARANHA PINHEIRO
37653660304	CLEOMAR SANTOS DA SILVA

JUCEMA

CERTIFICO O REGISTRO EM 09/04/2024 19:27 SOB Nº 20240461967.
PROTOCOLO: 240461967 DE 09/04/2024.
CÓDIGO DE VERIFICAÇÃO: 12404939867. CNPJ DA SEDE: 37664917000109.
NIRE: 21600151546. COM EFEITOS DO REGISTRO EM: 09/04/2024.
L F EDITORA E DISTRIBUIDORA DE LIVROS LTDA

CARLOS ANDRÉ DE MORAES PEREIRA
SECRETÁRIO-GERAL
www.empresafacil.ma.gov.br

A validade deste documento, se impresso, fica sujeito a comprovação de sua autenticidade nos respectivos portais, informando seus respectivos códigos de verificação.

Balanço Patrimonial

Licenciado para: CLEOMAR SANTOS DA SILVA
Empresa: L F EDITORA E DISTRIBUIDORA DE LIVROS LTDA - CNPJ: 37.664.917/0001-09
Endereço: Avenida Getúlio Vargas, Complemento: sala 04, N.º: 145, Bairro: Apeadouro, Cidade: São Luís, Estado: MA, CEP: 65030005, Telefone: (98) 33616263
NIRE: 21600151546 - Data: 09/07/2020

ADMIN
Fortes Contábil 7.220.2

215

Conta	Descrição	31/12/2024
1	*** Ativo ***	12.241.766,11 D
11	Ativo Circulante	11.083.111,73 D
111	Disponível	3.569.388,32 D
11101	Caixa Geral	84,86 D
11101.0001	Caixa	84,86 D
11102	Depósitos Bancários à Vista	119.184,64 D
11102.0001	Banco do Brasil c/c 52616-9	104.271,68 D
11102.0004	Cef	14.912,96 D
11103	Aplicação de Liquidez Imediata	3.450.118,82 D
11103.0001	Banco do Brasil ag 3649-8 c/c 52616-9	3.450.118,82 D
113	Clientes	7.482.447,31 D
11301	Duplicatas a Receber	7.482.447,31 D
11301.0001	Dupl.Receber de Clientes	7.482.447,31 D
114	Outros Créditos	10.660,38 D
11401	Títulos a Receber	10.660,38 D
11401.0002	Ouro cap	10.660,38 D
116	Obras em andamento	19.955,29 D
11603	Estoque de Mercadorias	19.955,29 D
11603.0001	Mercadorias	19.955,29 D
119	Despesas Antecipadas	660,43 D
11901	Despesas Antecipadas	660,43 D
11901.0001	Consocio bb	660,43 D
12	Ativo Realizável a Longo Prazo	1.158.654,38 D
121	Créditos e Valores	1.158.654,38 D
12102	Trans.Não Oper.Entre Partes Relacionadas	1.158.654,38 D
12102.0002	Créditos de Diretores	1.136.574,38 D
12102.0003	DLF	10.655,00 D
12102.0004	FLORESCER DISTRIBUIDORA	11.425,00 D
2	*** Passivo ***	12.241.766,11 C
21	Passivo Circulante	3.349.135,99 C
212	Empréstimos e Financiamentos	1.904.431,74 C
21201	Financiamentos Bancários	4.455,49 C
21201.0002	Banco do Brasil	4.455,49 C
21208	Mutuos-Coligadas-Controladas e/ou Sócios	1.899.976,25 C
21208.0001	Adiantamento recebido de socio	543.312,25 C
21208.0002	DLF	1.356.664,00 C
213	Obrigações Fiscais e Trabalhistas	1.444.704,25 C
21301	Impostos e Contribuições	1.444.704,25 C
21301.0004	IRPJ a Recolher	925.600,55 C
21301.0007	CSL a Recolher	519.103,70 C
24	Patrimônio Líquido	8.892.630,12 C

Continua...

Balanço Patrimonial

Licenciado para: CLEOMAR SANTOS DA SILVA
Empresa: L F EDITORA E DISTRIBUIDORA DE LIVROS LTDA - CNPJ: 37.664.917/0001-09
Endereço: Avenida Getúlio Vargas, Complemento: sala 04, N.º: 145, Bairro: Apeadouro, Cidade: São Luís, Estado: MA, CEP: 65030005, Telefone: (98) 33616263
NIRE: 21600151546 - Data: 09/07/2020

ADMIN
Fortes Contábil 7.220.2

Conta	Descrição	31/12/2024
241	Capital Social Integralizado	105.000,00 C
24101	Capital Social Subscrito	105.000,00 C
24101.0001	Capital Social Subscrito	105.000,00 C
243	Lucros ou Prejuizos Acumulados	8.787.630,12 C
24301	Lucros ou Prejuizos Acumulados	8.787.630,12 C
24301.0001	Lucros ou Prejuizos Acumulados	8.787.630,12 C

Data de Encerramento: 31/12/2024
Valor de Ativo e Passivo: R$ 12.241.766,11 (Doze Milhões Duzentos e Quarenta e Um Mil Setecentos e Sessenta e Seis Reais e Onze Centavos) .

São Luís-MA, 31 de Dezembro de 2024

LUIZ FELIPE ARANHA PINHEIRO
SOCIO ADMINISTRADOR
CPF 024.971.883-94

CLEOMAR SANTOS DA SILVA
CONTADOR CRC - MA 7223/O-9
CPF 376.536.603-04

Fim

Demonstração do Resultado do Exercício

Licenciado para: CLEOMAR SANTOS DA SILVA
Empresa: L F EDITORA E DISTRIBUIDORA DE LIVROS LTDA - CNPJ: 37.664.917/0001-09
NIRE: 21600151546 - Data: 09/07/2020
Endereço: Avenida Getúlio Vargas, Complemento: sala 04, N.º: 145, Bairro: Apeadouro, Cidade: São Luís, Estado: MA, CEP: 65030005, Telefone: (98) 33616263
Estabelecimentos: 0001 - LF EDITORA E DISTRIBUIDORA DE ; Centros de Resultado: 001 - Geral

ADMIN
Fortes Contábil 7.220.2

217
8

Conta		Descrição	01/01/2024 a 31/12/2024
(+)	010	Receita Bruta Operacional	5.399.038,35
	010.01	Faturamento Prod. Merc. e Serviços	5.399.038,35
	010.01.02	Vendas de Mercadorias	5.399.038,35
(=)	030	Receita Líquida	5.399.038,35
(-)	040	Custo Mercadorias/Serviços Vendidos	2.173.363,33
	040.01	Custos dos produtos vendidos	2.173.363,33
(=)	060	Lucro Bruto	3.225.675,02
(-)	070	Despesas Operacionais	1.588.151,00
	070.02	Despesas Administrativas	1.445.413,02
	070.03	Despesas Financeiras Líquidas	447,60
	070.03.01	Despesas Financeiras	447,60
	070.04	Despesas Tributárias	142.290,38
(=)	110	Lucro Operacional	1.637.524,02
(=)	150	Res. Antes Imp.Renda e Contrib. Social	1.637.524,02
(=)	180	Res. Antes das Participações e Contrib.	1.637.524,02
(=)	200	Resultado Líquido do Exercício	1.637.524,02

São Luís-MA, 31 de Dezembro de 2024

LUIZ FELIPE ARANHA PINHEIRO
SOCIO ADMINISTRADOR
CPF 024.971.883-94

CLEOMAR SANTOS DA SILVA
CONTADOR CRC - MA 7223/O-9
CPF 376.536.603-04

Fim

LF EDITORA E DISTRIBUIDORA DE LIVROS LTDA
CNPJ - 37.664.917/0001-09
NIRE: 21600151546
AVENIDA GETULIO VARGAS Nº 145, SALA 04 APEADOURO - CEP 65.030-005 - SÃO LUIS - MA

INDIÇE DE LIQUIDEZ

LIQUIDEZ CORRENTE:

ATIVO CIRCULANTE	11.083.111,73	3,31
P. CIRCULANTE	3.349.135,99	

A liquidez corrente e um dos indiçes mais conhecidos e utilizados na análise de balanços. Indica quanto a empresa poderá dispor em recursos de curto prazo(Disponibilidades, clientes, estoque, etc) para pagar suas dividas circulantes(Fornecedores, Emprestimos, Contas a pagar e etc).

LIQUIDEZ SECA:

ATIVO CIRCULANTE - ESTOQUE	11.063.156,44	3,30
PASSIVO CIRCULANTE	3.349.135,99	

Este indiçe e uma medida mais rigorosa para avaliação da liquidez da empresa. Indica o quanto poderá dispor de recursos circulantes, sem vender seus estoques, para fazer frente a suas obrigações de curto prazo.
obs: Se a liquidez seca for igual ou maior que 1, pode-se dizer que a empresa não depende da venda de estoques para saldar seus compromissos de curto prazo.

SOLVÊNCIA GERAL

ATIVO TOTAL	12.241.766,11	3,66
P.CIRCULANTE+PNC	3.349.135,99	

LIQUIDEZ GERAL:

ATIVO CIRCULANTE + ATIVO N.(	11.083.111,73	3,31
P. CIRCULANTE + PASSIVO N.C	3.349.135,99	

São Luís (MA), 31 de Dezembro de 2024

Cleomar Santos da Silva
Contador
CRC 7223/O-9

Luiz Felipe Aranha Pinheiro
Titular
CPF 024.971.883-94

NOTAS EXPLICATIVAS DO BALANÇO E ÀS DEMONSTRAÇÕES CONTÁBEIS EM 31 DE DEZEMBRO DE 2024

219

1) CONTEXTO OPERACIONAL

A LF EDITORA E DISTRIBUIDORA DE LIVROS LTDA é uma empresa Individual de Responsabilidade Limitada, com sede e foro na cidade de São Luís, Estado do Maranhão, na Avenida Getúlio Vargas, nº 145, Sala 04, Apeadouro, CEP 65.030-005, inscrito no CNPJ sob nº 37.664.917/0001-09 e NIRE sob nº 21600151546, tendo como objeto social:

Comércio atacadista de livros, jornais e outras publicações;
Outros representantes comerciais e agentes do comércio especializado em produtos não especificados anteriormente;
Comércio varejista especializado de equipamentos e suprimentos de informática;
Comércio varejista de livros;
Comércio varejista de artigos de papelaria;
Comércio varejista de artigos de viagem;
Comércio varejista de equipamentos para escritório;
Atividades de apoio à educação, exceto caixas escolares.

Com início de suas atividades em 09 de julho de 2020.

2) APRESENTAÇÃO DAS DEMONSTRAÇÕES CONTÁBEIS

As demonstrações contábeis foram elaboradas em consonância com os Princípios Fundamentais de Contabilidade e demais práticas emanadas da legislação societária brasileira.

3) PRINCIPAIS PRÁTICAS CONTÁBEIS

3.1) Aplicações Financeiras

Estão demonstrados pelos valores históricos, acrescidos das correspondentes variações monetárias, observando o regime de competência;

3.2) Direitos e obrigações

Estão demonstrados pelos valores históricos, acrescidos das correspondentes variações monetárias e encargos financeiros, observando o regime de competência;

3.3) Imobilizado

Demonstrado pelo custo de aquisição, deduzido da depreciação acumulada calculada pelo método linear.

3.4) Ajuste de avaliação patrimonial

A empresa nunca efetuou ajuste de avaliação patrimonial.

3.5) Investimentos em empresas coligadas e controladas

A empresa não participa do capital social de outras sociedades.

3.6) Impostos Federais

A empresa está no regime do lucro presumido e contabiliza os encargos tributários pelo regime de competência.

4) EMPRÉSTIMOS E FINANCIAMENTOS

A empresa não possui empréstimos e financiamentos, junto à instituições financeiras nacionais.

5) RESPONSABILIDADES E CONTINGÊNCIAS

Não há passivo contingente registrado contabilmente, tendo em vista que os administradores da empresa, escudados em opinião de seus consultores e advogados, não apontam contingências de quaisquer natureza.

6) CAPITAL SOCIAL

O capital social é de R$ 105.000,00 (Cento e cinco mil reais), dividido em 105.000 (cento e cinco mil) quotas de R$1,00 (Hum real), totalmente integralizado, apresentando a seguinte composição: Nome do sócio Luiz Felipe Aranha Pinheiro, participação percentual 100%

7) PROPRIEDADE PARA INVESTIMENTO

Propriedade para investimento é a propriedade (terreno ou edificação) mantida pelo proprietário para auferir aluguel ou para valorização do imóvel.

8) EVENTOS SUBSEQUENTES

Os administradores declaram a inexistência de fatos ocorridos subseqüentemente à data de encerramento do exercício que venham a ter efeito relevante sobre a situação patrimonial ou financeira da empresa ou que possam provocar efeitos sobre seus resultados futuros.

São Luís (MA), 31 de Dezembro de 2024

Luiz Felipe Aranha Pinheiro
Titular

Cleomar Santos da Silva
Contador
CRC – MA 7223/O-9

221

ASSINATURA ELETRÔNICA

Certificamos que o ato da empresa L F EDITORA E DISTRIBUIDORA DE LIVROS LTDA consta assinado digitalmente por:

IDENTIFICAÇÃO DO(S) ASSINANTE(S)	
CPF/CNPJ	Nome
02497188394	LUIZ FELIPE ARANHA PINHEIRO
37653660304	CLEOMAR SANTOS DA SILVA

CERTIFICO O REGISTRO EM 26/03/2025 09:09 SOB Nº 20250394170.
PROTOCOLO: 250394170 DE 26/03/2025.
CÓDIGO DE VERIFICAÇÃO: 12505104912. CNPJ DA SEDE: 37664917000109.
NIRE: 21600151546. COM EFEITOS DO REGISTRO EM: 25/03/2025.
L F EDITORA E DISTRIBUIDORA DE LIVROS LTDA

JUCEMA

CARLOS ANDRÉ DE MORAES PEREIRA
SECRETÁRIO-GERAL
www.empresafacil.ma.gov.br

A validade deste documento, se impresso, fica sujeito à comprovação de sua autenticidade nos respectivos portais, informando seus respectivos códigos de verificação.

222

TERMO DE ABERTURA

Contém o presente livro 15 folhas, eletronicamente numeradas de 001 a 015 em uma via, todas elas já escrituradas e servirá como Livro Diário nº 005, referente ao período 01/01/2024 a 31/12/2024, com encerramento do exercício social em 31/12/2024, da firma L F EDITORA E DISTRIBUIDORA DE LIVROS LTDA, estabelecida no(a) Avenida Getúlio Vargas, nº 145, sala 04, bairro Apeadouro, CEP 65030-005, cidade São Luís, estado MA, inscrita no C.N.P.J. 37.664.917/0001-09 e registrada no(a) JUNTA COMERCIAL DO ESTADO DO MARANHÃO sob o nº 21600151546 por despacho de 09/07/2020.

São Luís-MA, 1 de Janeiro de 2024

LUIZ FELIPE ARANHA PINHEIRO
SOCIO ADMINISTRADOR
CPF 024.971.883-94

CLEOMAR SANTOS DA SILVA
CONTADOR CRC - MA 7223/O-9
CPF 376.536.603-04

Livro Diário Nº. 5

Licenciado para: CLEOMAR SANTOS DA SILVA
Empresa: L F EDITORA E DISTRIBUIDORA DE LIVROS LTDA - CNPJ: 37.664.917/0001-09
Período: 01/01/2024 a 31/12/2024
Endereço: Avenida Getúlio Vargas, Complemento: sala 04, N.º: 145, Bairro: Apeadouro, Cidade: São Luís, Estado: MA, CEP: 65030005, Telefone: (98) 33616263

ADMIN
Fortes Contábil 7.220.2

223

Data	Conta	Histórico	Estab	Centro	Chave	Débito	Crédito
02/01/2024	34201.0025 - Materiais Auxiliares e de Consumo						
		Pg.duplicata no. Pagamentos	0001	001	1	22.596,55	
02/01/2024	11102.0001 - Banco do Brasil c/c 52616-9						
		Pg.duplicata no. Pagamentos	0001	001	1		22.596,55
02/01/2024	33101.0005 - Outros Materiais Diretos						
		Pg.duplicata no. pgtos	0001	001	2	150.638,00	
02/01/2024	11102.0001 - Banco do Brasil c/c 52616-9						
		Pg.duplicata no. pgtos	0001	001	2		150.638,00
02/01/2024	34201.0018 - Manut.Conservação e Limpeza						
		Pg.duplicata no. pgtos	0001	001	3	33.080,00	
02/01/2024	11102.0001 - Banco do Brasil c/c 52616-9						
		Pg.duplicata no. pgtos	0001	001	3		33.080,00
02/01/2024	11103.0001 - Banco do Brasil ag 3649-8 c/c 52616-9						
		Pg.depósito n/data aplicação	0001	001	4	371.525,63	
02/01/2024	11102.0001 - Banco do Brasil c/c 52616-9						
		Pg.depósito n/data aplicação	0001	001	4		371.525,63
02/01/2024	34201.0018 - Manut.Conservação e Limpeza						
		Pg.duplicata no. pgtos	0001	001	5	4.324,70	
02/01/2024	11102.0001 - Banco do Brasil c/c 52616-9						
		Pg.duplicata no. pgtos	0001	001	5		4.324,70
02/01/2024	33101.0005 - Outros Materiais Diretos						
		Pg.duplicata no. pgtos	0001	001	6	48.400,00	
02/01/2024	11102.0001 - Banco do Brasil c/c 52616-9						
		Pg.duplicata no. pgtos	0001	001	6		48.400,00
02/01/2024	34201.0025 - Materiais Auxiliares e de Consumo						
		Pg.duplicata no. pgtos	0001	001	7	11.110,44	
02/01/2024	11102.0001 - Banco do Brasil c/c 52616-9						
		Pg.duplicata no. pgtos	0001	001	7		11.110,44
02/01/2024	11102.0001 - Banco do Brasil c/c 52616-9						
		Pg.depósito n/data deposito	0001	001	8	177.565,96	
02/01/2024	11301.0001 - Dupl.Receber de Clientes						
		Pg.depósito n/data deposito	0001	001	8		177.565,96
					Totais do dia 02:	**819.241,28**	**819.241,28**
05/01/2024	34301.0004 - Tarifas bancarias						
		Pg.duplicata no. tarifa	0001	001	1	155,90	
05/01/2024	11102.0004 - Cef						
		Pg.duplicata no. tarifa	0001	001	1		155,90
					Totais do dia 05:	**155,90**	**155,90**
23/01/2024	11301.0001 - Dupl.Receber de Clientes						
		Rec.ref. Receita nesta data nf 287	0001	001	1	318.331,00	
23/01/2024	41103.0002 - Vendas a Prazo						
		Rec.ref. Receita nesta data nf 287	0001	001	1		318.331,00
23/01/2024	11301.0001 - Dupl.Receber de Clientes						
		Rec.ref. Receita nf 288	0001	001	2	318.331,00	
23/01/2024	41103.0002 - Vendas a Prazo						
		Rec.ref. Receita nf 288	0001	001	2		318.331,00
23/01/2024	11301.0001 - Dupl.Receber de Clientes						
		Rec.ref. Receita nf 289	0001	001	3	382.335,85	
23/01/2024	41103.0002 - Vendas a Prazo						
		Rec.ref. Receita nf 289	0001	001	3		382.335,85
23/01/2024	11301.0001 - Dupl.Receber de Clientes						
		Rec.ref. Receita nf 290	0001	001	4	281.079,50	
23/01/2024	41103.0002 - Vendas a Prazo						
		Rec.ref. Receita nf 290	0001	001	4		281.079,50
					Totais do dia 23:	**1.300.077,35**	**1.300.077,35**
					Totais do mês de Janeiro:	**2.119.474,53**	**2.119.474,53**
02/02/2024	11301.0001 - Dupl.Receber de Clientes						

Continua...

Livro Diário Nº. 5

Licenciado para: CLEOMAR SANTOS DA SILVA
Empresa: L F EDITORA E DISTRIBUIDORA DE LIVROS LTDA - CNPJ: 37.664.917/0001-09
Período: 01/01/2024 a 31/12/2024
Endereço: Avenida Getúlio Vargas, Complemento: sala 04, N.º: 145, Bairro: Apeadouro, Cidade: São Luís, Estado: MA, CEP: 65030005, Telefone: (98 33616263

ADMIN
Fortes Contábil 7.220.2

Data	Conta	Histórico	Estab	Centro	Chave	Débito	Crédito
		Rec.ref. Receita nf 293	0001	001	5	13.600,00	
02/02/2024	41103.0002 - Vendas a Prazo						
		Rec.ref. Receita nf 293	0001	001	5		13.600,00
02/02/2024	11301.0001 - Dupl.Receber de Clientes						
		Rec.ref. Receita nf 291	0001	001	6	154.424,00	
02/02/2024	41103.0002 - Vendas a Prazo						
		Rec.ref. Receita nf 291	0001	001	6		154.424,00
02/02/2024	11301.0001 - Dupl.Receber de Clientes						
		Rec.ref. Receita nf 292	0001	001	7	281.793,00	
02/02/2024	41103.0002 - Vendas a Prazo						
		Rec.ref. Receita nf 292	0001	001	7		281.793,00
					Totais do dia 02:	**449.817,00**	**449.817,00**
05/02/2024	33101.0005 - Outros Materiais Diretos						
		Pg.duplicata no. pgtos	0001	001	1	155.258,20	
05/02/2024	11102.0004 - Cef						
		Pg.duplicata no. pgtos	0001	001	1		155.258,20
05/02/2024	11102.0001 - Banco do Brasil c/c 52616-9						
		Pg.depósito n/data resgate	0001	001	2	1.028.000,00	
05/02/2024	11103.0001 - Banco do Brasil ag 3649-8 c/c 52616-9						
		Pg.depósito n/data resgate	0001	001	2		1.028.000,00
					Totais do dia 05:	**1.183.258,20**	**1.183.258,20**
09/02/2024	11301.0001 - Dupl.Receber de Clientes						
		Rec.ref. Receita nf 297	0001	001	1	374.586,00	
09/02/2024	41103.0002 - Vendas a Prazo						
		Rec.ref. Receita nf 297	0001	001	1		374.586,00
09/02/2024	11301.0001 - Dupl.Receber de Clientes						
		Rec.ref. receita nf 294	0001	001	2	85.525,00	
09/02/2024	41103.0002 - Vendas a Prazo						
		Rec.ref. receita nf 294	0001	001	2		85.525,00
09/02/2024	11301.0001 - Dupl.Receber de Clientes						
		Rec.ref. receita nf 298	0001	001	3	347.510,00	
09/02/2024	41103.0002 - Vendas a Prazo						
		Rec.ref. receita nf 298	0001	001	3		347.510,00
09/02/2024	11301.0001 - Dupl.Receber de Clientes						
		Rec.ref. receita nf 296	0001	001	4	189.405,00	
09/02/2024	41103.0002 - Vendas a Prazo						
		Rec.ref. receita nf 296	0001	001	4		189.405,00
09/02/2024	11301.0001 - Dupl.Receber de Clientes						
		Rec.ref. receita nf 299	0001	001	5	246.736,00	
09/02/2024	41103.0002 - Vendas a Prazo						
		Rec.ref. receita nf 299	0001	001	5		246.736,00
09/02/2024	11301.0001 - Dupl.Receber de Clientes						
		Rec.ref. receita	0001	001	6	242.325,00	
09/02/2024	41103.0002 - Vendas a Prazo						
		Rec.ref. receita	0001	001	6		242.325,00
					Totais do dia 09:	**1.486.087,00**	**1.486.087,00**
10/02/2024	33101.0005 - Outros Materiais Diretos						
		Pg.duplicata no. pgtos	0001	001	1	15.639,80	
10/02/2024	11102.0004 - Cef						
		Pg.duplicata no. pgtos	0001	001	1		15.639,80
10/02/2024	33101.0005 - Outros Materiais Diretos						
		Pg.duplicata no. pgtos	0001	001	2	112.482,80	
10/02/2024	11102.0001 - Banco do Brasil c/c 52616-9						
		Pg.duplicata no. pgtos	0001	001	2		112.482,80
					Totais do dia 10:	**128.122,60**	**128.122,60**
25/02/2024	34201.0001 - Ordenados, Salários e Gratificações						

Continua...

Livro Diário Nº. 5

Licenciado para: CLEOMAR SANTOS DA SILVA
Empresa: L F EDITORA E DISTRIBUIDORA DE LIVROS LTDA - CNPJ: 37.664.917/0001-09
Período: 01/01/2024 a 31/12/2024
Endereço: Avenida Getúlio Vargas, Complemento: sala 04, N.º: 145, Bairro: Apeadouro, Cidade: São Luís, Estado: MA, CEP: 65030005, Telefone: (98 33616263

ADMIN
Fortes Contábil 7.220.2

Data	Conta	Histórico	Estab	Centro	Chave	Débito	Crédito
		Pg.duplicata no. pgtos	0001	001	1	18.152,60	
25/02/2024	11102.0004 - Cef						
		Pg.duplicata no. pgtos	0001	001	1		18.152,60
25/02/2024	34201.0018 - Manut.Conservação e Limpeza						
		Pg.duplicata no. pçgtos	0001	001	2	45.698,20	
25/02/2024	11102.0004 - Cef						
		Pg.duplicata no. pçgtos	0001	001	2		45.698,20
					Totais do dia 25:	**63.850,80**	**63.850,80**
26/02/2024	11301.0001 - Dupl.Receber de Clientes						
		Rec.ref. RECEITA NF 300	0001	001	3	836.902,00	
26/02/2024	41103.0002 - Vendas a Prazo						
		Rec.ref. RECEITA NF 300	0001	001	3		836.902,00
					Totais do dia 26:	**836.902,00**	**836.902,00**
28/02/2024	11301.0001 - Dupl.Receber de Clientes						
		Rec.ref. receita nf 301	0001	001	1	653.075,00	
28/02/2024	41103.0002 - Vendas a Prazo						
		Rec.ref. receita nf 301	0001	001	1		653.075,00
28/02/2024	11301.0001 - Dupl.Receber de Clientes						
		Rec.ref. RECEITA NF 302	0001	001	2	673.080,00	
28/02/2024	41103.0002 - Vendas a Prazo						
		Rec.ref. RECEITA NF 302	0001	001	2		673.080,00
28/02/2024	34201.0025 - Materiais Auxiliares e de Consumo						
		Pg.duplicata no. pgtos	0001	001	3	18.620,25	
28/02/2024	11102.0004 - Cef						
		Pg.duplicata no. pgtos	0001	001	3		18.620,25
					Totais do dia 28:	**1.344.775,25**	**1.344.775,25**
					Totais do mês de Fevereiro:	**5.492.812,85**	**5.492.812,85**
05/03/2024	33101.0005 - Outros Materiais Diretos						
		Pg.duplicata no. pgtos	0001	001	1	45.692,80	
05/03/2024	11102.0004 - Cef						
		Pg.duplicata no. pgtos	0001	001	1		45.692,80
					Totais do dia 05:	**45.692,80**	**45.692,80**
10/03/2024	33101.0005 - Outros Materiais Diretos						
		Pg.duplicata no. pgtos	0001	001	1	15.692,20	
10/03/2024	11102.0004 - Cef						
		Pg.duplicata no. pgtos	0001	001	1		15.692,20
10/03/2024	33101.0005 - Outros Materiais Diretos						
		Pg.duplicata no. pgtos	0001	001	3	145.963,80	
10/03/2024	11102.0001 - Banco do Brasil c/c 52616-9						
		Pg.duplicata no. pgtos	0001	001	3		145.963,80
					Totais do dia 10:	**161.656,00**	**161.656,00**
20/03/2024	34201.0001 - Ordenados, Salários e Gratificações						
		Pg.duplicata no. pgtos	0001	001	2	25.472,90	
20/03/2024	11102.0004 - Cef						
		Pg.duplicata no. pgtos	0001	001	2		25.472,90
20/03/2024	34201.0024 - Despesas Legais e Judiciais						
		Pg.duplicata no. pgtos	0001	001	3	14.785,70	
20/03/2024	11102.0004 - Cef						
		Pg.duplicata no. pgtos	0001	001	3		14.785,70
					Totais do dia 20:	**40.258,60**	**40.258,60**
28/03/2024	34201.0004 - INSS						
		Pg.duplicata no. pgtos	0001	001	4	5.125,70	
28/03/2024	11102.0004 - Cef						
		Pg.duplicata no. pgtos	0001	001	4		5.125,70
28/03/2024	34201.0005 - FGTS						
		Pg.duplicata no. pgtos	0001	001	5	3.157,00	
28/03/2024	11102.0004 - Cef						

Continua...

Livro Diário Nº. 5

Licenciado para: CLEOMAR SANTOS DA SILVA
Empresa: L F EDITORA E DISTRIBUIDORA DE LIVROS LTDA - CNPJ: 37.664.917/0001-09
Período: 01/01/2024 a 31/12/2024
Endereço: Avenida Getúlio Vargas, Complemento: sala 04, N.º: 145, Bairro: Apeadouro, Cidade: São Luís, Estado: MA, CEP: 65030005, Telefone: (98 33616263

ADMIN
Fortes Contábil 7.220.2

Data	Conta	Histórico	Estab	Centro	Chave	Débito	Crédito
		Pg.duplicata no. pgtos	0001	001	5		3.157,00
28/03/2024	34201.0013 - Energia Elétrica						
		Pg.duplicata no. pgts	0001	001	6	1.526,80	
28/03/2024	11102.0004 - Cef						
		Pg.duplicata no. pgts	0001	001	6		1.526,80
					Totais do dia 28:	**9.809,50**	**9.809,50**
					Totais do mês de Março:	**257.416,90**	**257.416,90**
10/04/2024	33101.0002 - Materiais Secundários						
		Pg.duplicata no. pgtos	0001	001	1	35.980,55	
10/04/2024	11102.0004 - Cef						
		Pg.duplicata no. pgtos	0001	001	1		35.980,55
					Totais do dia 10:	**35.980,55**	**35.980,55**
12/04/2024	34201.0025 - Materiais Auxiliares e de Consumo						
		Pg.duplicata no. pgtso	0001	001	1	25.417,90	
12/04/2024	11102.0004 - Cef						
		Pg.duplicata no. pgtso	0001	001	1		25.417,90
					Totais do dia 12:	**25.417,90**	**25.417,90**
15/04/2024	34201.0001 - Ordenados, Salários e Gratificações						
		Pg.duplicata no. pgtos	0001	001	1	18.478,92	
15/04/2024	11102.0004 - Cef						
		Pg.duplicata no. pgtos	0001	001	1		18.478,92
15/04/2024	34201.0018 - Manut.Conservação e Limpeza						
		Pg.duplicata no. pgtos	0001	001	2	8.547,80	
15/04/2024	11102.0004 - Cef						
		Pg.duplicata no. pgtos	0001	001	2		8.547,80
15/04/2024	33101.0005 - Outros Materiais Diretos						
		Pg.duplicata no. pgtos	0001	001	3	152.745,90	
15/04/2024	11102.0001 - Banco do Brasil c/c 52616-9						
		Pg.duplicata no. pgtos	0001	001	3		152.745,90
					Totais do dia 15:	**179.772,62**	**179.772,62**
20/04/2024	34201.0045 - Combustivel e Lubrificantes						
		Pg.duplicata no. pgtos	0001	001	1	5.142,50	
20/04/2024	11102.0004 - Cef						
		Pg.duplicata no. pgtos	0001	001	1		5.142,50
20/04/2024	34201.0025 - Materiais Auxiliares e de Consumo						
		Pg.duplicata no. pgtos	0001	001	2	55.147,85	
20/04/2024	11102.0001 - Banco do Brasil c/c 52616-9						
		Pg.duplicata no. pgtos	0001	001	2		55.147,85
					Totais do dia 20:	**60.290,35**	**60.290,35**
25/04/2024	33101.0005 - Outros Materiais Diretos						
		Pg.duplicata no. pgtos	0001	001	1	25.168,90	
25/04/2024	11102.0004 - Cef						
		Pg.duplicata no. pgtos	0001	001	1		25.168,90
					Totais do dia 25:	**25.168,90**	**25.168,90**
30/04/2024	34201.0004 - INSS						
		Pg.duplicata no. pgtos	0001	001	2	4.256,80	
30/04/2024	11102.0004 - Cef						
		Pg.duplicata no. pgtos	0001	001	2		4.256,80
30/04/2024	34201.0005 - FGTS						
		Pg.duplicata no. pgtos	0001	001	3	2.569,70	
30/04/2024	11102.0004 - Cef						
		Pg.duplicata no. pgtos	0001	001	3		2.569,70
30/04/2024	34201.0014 - Água - Cagece						
		Pg.duplicata no. pgts	0001	001	4	1.526,70	
30/04/2024	11102.0004 - Cef						
		Pg.duplicata no. pgts	0001	001	4		1.526,70
30/04/2024	34201.0015 - Telefones						

Continua...

Livro Diário Nº. 5

Licenciado para: CLEOMAR SANTOS DA SILVA
Empresa: L F EDITORA E DISTRIBUIDORA DE LIVROS LTDA - CNPJ: 37.664.917/0001-09
Período: 01/01/2024 a 31/12/2024
Endereço: Avenida Getúlio Vargas, Complemento: sala 04, N.º: 145, Bairro: Apeadouro, Cidade: São Luís, Estado: MA, CEP: 65030005, Telefone: (98 33616263

ADMIN
Fortes Contábil 7.220.2

Data	Conta	Histórico	Estab	Centro	Chave	Débito	Crédito
		Pg.duplicata no. pgtos	0001	001	5	1.458,70	
30/04/2024	11102.0004 - Cef						
		Pg.duplicata no. pgtos	0001	001	5		1.458,70
					Totais do dia 30:	**9.811,90**	**9.811,90**
					Totais do mês de Abril:	**336.442,22**	**336.442,22**
05/05/2024	33101.0002 - Materiais Secundários						
		Pg.duplicata no. pgtos	0001	001	1	45.698,70	
05/05/2024	11102.0004 - Cef						
		Pg.duplicata no. pgtos	0001	001	1		45.698,70
05/05/2024	34201.0025 - Materiais Auxiliares e de Consumo						
		Pg.duplicata no. pgtos	0001	001	2	15.452,30	
05/05/2024	11102.0004 - Cef						
		Pg.duplicata no. pgtos	0001	001	2		15.452,30
05/05/2024	34201.0029 - Aluguel de Equipamentos						
		Pg.duplicata no. pgtos	0001	001	3	1.256,70	
05/05/2024	11102.0004 - Cef						
		Pg.duplicata no. pgtos	0001	001	3		1.256,70
					Totais do dia 05:	**62.407,70**	**62.407,70**
08/05/2024	34301.0004 - Tarifas bancarias						
		Pg.duplicata no. tarifa	0001	001	1	145,90	
08/05/2024	11102.0004 - Cef						
		Pg.duplicata no. tarifa	0001	001	1		145,90
					Totais do dia 08:	**145,90**	**145,90**
10/05/2024	34201.0018 - Manut.Conservação e Limpeza						
		Pg.duplicata no. pgtos	0001	001	4	25.693,77	
10/05/2024	11102.0004 - Cef						
		Pg.duplicata no. pgtos	0001	001	4		25.693,77
10/05/2024	34201.0025 - Materiais Auxiliares e de Consumo						
		Pg.duplicata no. pgtos	0001	001	5	18.652,30	
10/05/2024	11102.0004 - Cef						
		Pg.duplicata no. pgtos	0001	001	5		18.652,30
					Totais do dia 10:	**44.346,07**	**44.346,07**
15/05/2024	33101.0005 - Outros Materiais Diretos						
		Pg.duplicata no. pgtos	0001	001	1	52.647,80	
15/05/2024	11102.0004 - Cef						
		Pg.duplicata no. pgtos	0001	001	1		52.647,80
15/05/2024	33101.0005 - Outros Materiais Diretos						
		Pg.duplicata no. pgtos	0001	001	2	156.987,40	
15/05/2024	11102.0001 - Banco do Brasil c/c 52616-9						
		Pg.duplicata no. pgtos	0001	001	2		156.987,40
					Totais do dia 15:	**209.635,20**	**209.635,20**
31/05/2024	34201.0001 - Ordenados, Salários e Gratificações						
		Pg.duplicata no. pgtos	0001	001	1	18.547,70	
31/05/2024	11102.0004 - Cef						
		Pg.duplicata no. pgtos	0001	001	1		18.547,70
31/05/2024	34201.0004 - INSS						
		Pg.duplicata no. pgtos	0001	001	2	5.625,70	
31/05/2024	11102.0004 - Cef						
		Pg.duplicata no. pgtos	0001	001	2		5.625,70
31/05/2024	34201.0005 - FGTS						
		Pg.duplicata no. pgtos	0001	001	3	2.475,70	
31/05/2024	11102.0004 - Cef						
		Pg.duplicata no. pgtos	0001	001	3		2.475,70
					Totais do dia 31:	**26.649,10**	**26.649,10**
					Totais do mês de Maio:	**343.183,97**	**343.183,97**
05/06/2024	33101.0002 - Materiais Secundários						

Continua...

Livro Diário Nº. 5

Licenciado para: CLEOMAR SANTOS DA SILVA
Empresa: L F EDITORA E DISTRIBUIDORA DE LIVROS LTDA - CNPJ: 37.664.917/0001-09
Período: 01/01/2024 a 31/12/2024
Endereço: Avenida Getúlio Vargas, Complemento: sala 04, N.º: 145, Bairro: Apeadouro, Cidade: São Luís, Estado: MA, CEP: 65030005, Telefone: (98 33616263

ADMIN
Fortes Contábil 7.220.2

Data	Conta	Histórico	Estab	Centro	Chave	Débito	Crédito
		Pg.duplicata no. pgtos	0001	001	1	52.674,99	
05/06/2024	11102.0004 - Cef						
		Pg.duplicata no. pgtos	0001	001	1		52.674,99
					Totais do dia 05:	**52.674,99**	**52.674,99**
10/06/2024	34201.0018 - Manut.Conservação e Limpeza						
		Pg.duplicata no. pgtos	0001	001	1	18.252,74	
10/06/2024	11102.0004 - Cef						
		Pg.duplicata no. pgtos	0001	001	1		18.252,74
10/06/2024	34201.0013 - Energia Elétrica						
		Pg.duplicata no. pgtos	0001	001	2	21.458,99	
10/06/2024	11102.0004 - Cef						
		Pg.duplicata no. pgtos	0001	001	2		21.458,99
10/06/2024	33101.0005 - Outros Materiais Diretos						
		Pg.duplicata no. pgtos	0001	001	3	145.278,74	
10/06/2024	11102.0001 - Banco do Brasil c/c 52616-9						
		Pg.duplicata no. pgtos	0001	001	3		145.278,74
					Totais do dia 10:	**184.990,47**	**184.990,47**
25/06/2024	34201.0001 - Ordenados, Salários e Gratificações						
		Pg.duplicata no. pgtos	0001	001	1	18.520,14	
25/06/2024	11102.0004 - Cef						
		Pg.duplicata no. pgtos	0001	001	1		18.520,14
					Totais do dia 25:	**18.520,14**	**18.520,14**
30/06/2024	34201.0004 - INSS						
		Pg.duplicata no. pgtos	0001	001	1	3.652,80	
30/06/2024	11102.0004 - Cef						
		Pg.duplicata no. pgtos	0001	001	1		3.652,80
30/06/2024	34201.0005 - FGTS						
		Pg.duplicata no. pgtos	0001	001	2	2.471,23	
30/06/2024	11102.0004 - Cef						
		Pg.duplicata no. pgtos	0001	001	2		2.471,23
30/06/2024	33101.0005 - Outros Materiais Diretos						
		Pg.duplicata no. pgts	0001	001	3	19.452,10	
30/06/2024	11102.0004 - Cef						
		Pg.duplicata no. pgts	0001	001	3		19.452,10
					Totais do dia 30:	**25.576,13**	**25.576,13**
					Totais do mês de Junho:	**281.761,73**	**281.761,73**
05/07/2024	34201.0018 - Manut.Conservação e Limpeza						
		Pg.duplicata no. pgtos	0001	001	1	18.452,70	
05/07/2024	11102.0004 - Cef						
		Pg.duplicata no. pgtos	0001	001	1		18.452,70
05/07/2024	34201.0025 - Materiais Auxiliares e de Consumo						
		Pg.duplicata no. pgtos	0001	001	2	22.478,90	
05/07/2024	11102.0004 - Cef						
		Pg.duplicata no. pgtos	0001	001	2		22.478,90
					Totais do dia 05:	**40.931,60**	**40.931,60**
06/07/2024	34301.0004 - Tarifas bancarias						
		Pg.duplicata no. tarifa	0001	001	1	145,80	
06/07/2024	11102.0004 - Cef						
		Pg.duplicata no. tarifa	0001	001	1		145,80
					Totais do dia 06:	**145,80**	**145,80**
10/07/2024	33101.0005 - Outros Materiais Diretos						
		Pg.duplicata no. pgts	0001	001	1	25.693,20	
10/07/2024	11102.0004 - Cef						
		Pg.duplicata no. pgts	0001	001	1		25.693,20
					Totais do dia 10:	**25.693,20**	**25.693,20**
15/07/2024	34201.0025 - Materiais Auxiliares e de Consumo						

Continua...

Livro Diário Nº. 5

Licenciado para: CLEOMAR SANTOS DA SILVA
Empresa: L F EDITORA E DISTRIBUIDORA DE LIVROS LTDA - CNPJ: 37.664.917/0001-09
Período: 01/01/2024 a 31/12/2024
Endereço: Avenida Getúlio Vargas, Complemento: sala 04, N.º: 145, Bairro: Apeadouro, Cidade: São Luís, Estado: MA, CEP: 65030005, Telefone: (98 33616263

ADMIN
Fortes Contábil 7.220.2

Data	Conta	Histórico	Estab	Centro	Chave	Débito	Crédito
		Pg.duplicata no. pgtos	0001	001	1	85.690,70	
15/07/2024	11102.0001 - Banco do Brasil c/c 52616-9						
		Pg.duplicata no. pgtos	0001	001	1		85.690,70
					Totais do dia 15:	**85.690,70**	**85.690,70**
18/07/2024	34201.0015 - Telefones						
		Pg.duplicata no. pgts	0001	001	2	1.256,90	
18/07/2024	11102.0004 - Cef						
		Pg.duplicata no. pgts	0001	001	2		1.256,90
					Totais do dia 18:	**1.256,90**	**1.256,90**
31/07/2024	34201.0001 - Ordenados, Salários e Gratificações						
		Pg.duplicata no. pgtos	0001	001	1	20.478,90	
31/07/2024	11102.0004 - Cef						
		Pg.duplicata no. pgtos	0001	001	1		20.478,90
31/07/2024	34201.0004 - INSS						
		Pg.duplicata no. pgtos	0001	001	2	5.952,36	
31/07/2024	11102.0004 - Cef						
		Pg.duplicata no. pgtos	0001	001	2		5.952,36
31/07/2024	34201.0005 - FGTS						
		Pg.duplicata no. pgtos	0001	001	3	2.147,90	
31/07/2024	11102.0004 - Cef						
		Pg.duplicata no. pgtos	0001	001	3		2.147,90
					Totais do dia 31:	**28.579,16**	**28.579,16**
					Totais do mês de Julho:	**182.297,36**	**182.297,36**
05/08/2024	33101.0005 - Outros Materiais Diretos						
		Pg.duplicata no. pgtos	0001	001	1	25.784,10	
05/08/2024	11102.0004 - Cef						
		Pg.duplicata no. pgtos	0001	001	1		25.784,10
					Totais do dia 05:	**25.784,10**	**25.784,10**
10/08/2024	34201.0025 - Materiais Auxiliares e de Consumo						
		Pg.duplicata no. pgtos	0001	001	2	16.524,70	
10/08/2024	11102.0004 - Cef						
		Pg.duplicata no. pgtos	0001	001	2		16.524,70
					Totais do dia 10:	**16.524,70**	**16.524,70**
15/08/2024	34201.0018 - Manut.Conservação e Limpeza						
		Pg.duplicata no. pgtos	0001	001	1	42.587,10	
15/08/2024	11102.0004 - Cef						
		Pg.duplicata no. pgtos	0001	001	1		42.587,10
					Totais do dia 15:	**42.587,10**	**42.587,10**
18/08/2024	33101.0005 - Outros Materiais Diretos						
		Pg.duplicata no. pgtos	0001	001	1	49.652,80	
18/08/2024	11102.0001 - Banco do Brasil c/c 52616-9						
		Pg.duplicata no. pgtos	0001	001	1		49.652,80
					Totais do dia 18:	**49.652,80**	**49.652,80**
31/08/2024	34201.0001 - Ordenados, Salários e Gratificações						
		Pg.duplicata no. pgtos	0001	001	1	22.475,90	
31/08/2024	11102.0004 - Cef						
		Pg.duplicata no. pgtos	0001	001	1		22.475,90
31/08/2024	34201.0004 - INSS						
		Pg.duplicata no. pgtos	0001	001	2	5.628,90	
31/08/2024	11102.0004 - Cef						
		Pg.duplicata no. pgtos	0001	001	2		5.628,90
31/08/2024	34201.0005 - FGTS						
		Pg.duplicata no. pgtos	0001	001	3	3.147,80	
31/08/2024	11102.0004 - Cef						
		Pg.duplicata no. pgtos	0001	001	3		3.147,80
					Totais do dia 31:	**31.252,60**	**31.252,60**
					Totais do mês de Agosto:	**165.801,30**	**165.801,30**

Continua...

Livro Diário Nº. 5

Licenciado para: CLEOMAR SANTOS DA SILVA
Empresa: L F EDITORA E DISTRIBUIDORA DE LIVROS LTDA - CNPJ: 37.664.917/0001-09
Período: 01/01/2024 a 31/12/2024
Endereço: Avenida Getúlio Vargas, Complemento: sala 04, N.º: 145, Bairro: Apeadouro, Cidade: São Luís, Estado: MA, CEP: 65030005, Telefone: (98 33616263

ADMIN
Fortes Contábil 7.220.2

Data	Conta	Histórico	Estab	Centro	Chave	Débito	Crédito
10/09/2024	33101.0005 - Outros Materiais Diretos						
		Pg.duplicata no. pgtos	0001	001	1	55.125,80	
10/09/2024	11102.0004 - Cef						
		Pg.duplicata no. pgtos	0001	001	1		55.125,80
10/09/2024	11102.0001 - Banco do Brasil c/c 52616-9						
		Pg.depósito n/data deposito	0001	001	2	335.900,00	
10/09/2024	11301.0001 - Dupl.Receber de Clientes						
		Pg.depósito n/data deposito	0001	001	2		335.900,00
					Totais do dia 10:	**391.025,80**	**391.025,80**
15/09/2024	11102.0001 - Banco do Brasil c/c 52616-9						
		Pg.depósito n/data deposito	0001	001	1	455.100,00	
15/09/2024	11301.0001 - Dupl.Receber de Clientes						
		Pg.depósito n/data deposito	0001	001	1		455.100,00
					Totais do dia 15:	**455.100,00**	**455.100,00**
18/09/2024	33101.0005 - Outros Materiais Diretos						
		Pg.duplicata no. pggos	0001	001	1	55.425,90	
18/09/2024	11102.0001 - Banco do Brasil c/c 52616-9						
		Pg.duplicata no. pggos	0001	001	1		55.425,90
					Totais do dia 18:	**55.425,90**	**55.425,90**
20/09/2024	34201.0018 - Manut.Conservação e Limpeza						
		Pg.duplicata no. pgtos	0001	001	1	85.652,90	
20/09/2024	11102.0001 - Banco do Brasil c/c 52616-9						
		Pg.duplicata no. pgtos	0001	001	1		85.652,90
					Totais do dia 20:	**85.652,90**	**85.652,90**
21/09/2024	34201.0025 - Materiais Auxiliares e de Consumo						
		Pg.duplicata no. pgtos	0001	001	1	45.269,80	
21/09/2024	11102.0001 - Banco do Brasil c/c 52616-9						
		Pg.duplicata no. pgtos	0001	001	1		45.269,80
					Totais do dia 21:	**45.269,80**	**45.269,80**
25/09/2024	34201.0013 - Energia Elétrica						
		Pg.duplicata no. pgtos	0001	001	1	1.526,30	
25/09/2024	11102.0001 - Banco do Brasil c/c 52616-9						
		Pg.duplicata no. pgtos	0001	001	1		1.526,30
25/09/2024	34201.0015 - Telefones						
		Pg.duplicata no. pgtos	0001	001	2	1.547,80	
25/09/2024	11102.0001 - Banco do Brasil c/c 52616-9						
		Pg.duplicata no. pgtos	0001	001	2		1.547,80
					Totais do dia 25:	**3.074,10**	**3.074,10**
30/09/2024	34201.0001 - Ordenados, Salários e Gratificações						
		Pg.duplicata no. pgtos	0001	001	3	25.687,10	
30/09/2024	11102.0001 - Banco do Brasil c/c 52616-9						
		Pg.duplicata no. pgtos	0001	001	3		25.687,10
30/09/2024	34201.0004 - INSS						
		Pg.duplicata no. pgtos	0001	001	4	5.487,80	
30/09/2024	11102.0001 - Banco do Brasil c/c 52616-9						
		Pg.duplicata no. pgtos	0001	001	4		5.487,80
30/09/2024	34201.0005 - FGTS						
		Pg.duplicata no. pgtos	0001	001	5	2.547,10	
30/09/2024	11102.0001 - Banco do Brasil c/c 52616-9						
		Pg.duplicata no. pgtos	0001	001	5		2.547,10
					Totais do dia 30:	**33.722,00**	**33.722,00**
					Totais do mês de Setembro:	**1.069.270,50**	**1.069.270,50**
05/10/2024	33101.0005 - Outros Materiais Diretos						
		Pg.duplicata no. pgtos	0001	001	1	85.900,00	
05/10/2024	11102.0001 - Banco do Brasil c/c 52616-9						
		Pg.duplicata no. pgtos	0001	001	1		85.900,00
05/10/2024	34201.0025 - Materiais Auxiliares e de Consumo						

Continua...

Livro Diário Nº. 5

Licenciado para: CLEOMAR SANTOS DA SILVA
Empresa: L F EDITORA E DISTRIBUIDORA DE LIVROS LTDA - CNPJ: 37.664.917/0001-09
Período: 01/01/2024 a 31/12/2024
Endereço: Avenida Getúlio Vargas, Complemento: sala 04, N.º: 145, Bairro: Apeadouro, Cidade: São Luís, Estado: MA, CEP: 65030005, Telefone: (98 33616263

ADMIN
Fortes Contábil 7.220.2

231

Data	Conta	Histórico	Estab	Centro	Chave	Débito	Crédito
		Pg.duplicata no. pgtos	0001	001	2	45.698,70	
05/10/2024	11102.0001 - Banco do Brasil c/c 52616-9						
		Pg.duplicata no. pgtos	0001	001	2		45.698,70
05/10/2024	34201.0018 - Manut.Conservação e Limpeza						
		Pg.duplicata no. pgtos	0001	001	3	25.412,30	
05/10/2024	11102.0001 - Banco do Brasil c/c 52616-9						
		Pg.duplicata no. pgtos	0001	001	3		25.412,30
					Totais do dia 05:	**157.011,00**	**157.011,00**
10/10/2024	34201.0045 - Combustivel e Lubrificantes						
		Pg.duplicata no. pgtos	0001	001	1	1.526,90	
10/10/2024	11102.0001 - Banco do Brasil c/c 52616-9						
		Pg.duplicata no. pgtos	0001	001	1		1.526,90
					Totais do dia 10:	**1.526,90**	**1.526,90**
15/10/2024	33101.0005 - Outros Materiais Diretos						
		Pg.duplicata no. pgtos	0001	001	1	55.142,85	
15/10/2024	11102.0001 - Banco do Brasil c/c 52616-9						
		Pg.duplicata no. pgtos	0001	001	1		55.142,85
					Totais do dia 15:	**55.142,85**	**55.142,85**
31/10/2024	34201.0001 - Ordenados, Salários e Gratificações						
		Pg.duplicata no. pgtos	0001	001	1	25.452,10	
31/10/2024	11102.0001 - Banco do Brasil c/c 52616-9						
		Pg.duplicata no. pgtos	0001	001	1		25.452,10
31/10/2024	34201.0004 - INSS						
		Pg.duplicata no. pgtos	0001	001	2	6.475,80	
31/10/2024	11102.0001 - Banco do Brasil c/c 52616-9						
		Pg.duplicata no. pgtos	0001	001	2		6.475,80
31/10/2024	34201.0005 - FGTS						
		Pg.duplicata no. pgtos	0001	001	3	3.485,70	
31/10/2024	11102.0001 - Banco do Brasil c/c 52616-9						
		Pg.duplicata no. pgtos	0001	001	3		3.485,70
					Totais do dia 31:	**35.413,60**	**35.413,60**
					Totais do mês de Outubro:	**249.094,35**	**249.094,35**
05/11/2024	33101.0005 - Outros Materiais Diretos						
		Pg.duplicata no. pgtos	0001	001	1	55.785,90	
05/11/2024	11102.0001 - Banco do Brasil c/c 52616-9						
		Pg.duplicata no. pgtos	0001	001	1		55.785,90
					Totais do dia 05:	**55.785,90**	**55.785,90**
10/11/2024	34201.0025 - Materiais Auxiliares e de Consumo						
		Pg.duplicata no. pgtos	0001	001	1	25.478,90	
10/11/2024	11102.0001 - Banco do Brasil c/c 52616-9						
		Pg.duplicata no. pgtos	0001	001	1		25.478,90
10/11/2024	34201.0018 - Manut.Conservação e Limpeza						
		Pg.duplicata no. pgtos	0001	001	2	18.745,20	
10/11/2024	11102.0001 - Banco do Brasil c/c 52616-9						
		Pg.duplicata no. pgtos	0001	001	2		18.745,20
					Totais do dia 10:	**44.224,10**	**44.224,10**
15/11/2024	33101.0002 - Materiais Secundários						
		Pg.duplicata no. pgtos	0001	001	1	45.698,70	
15/11/2024	11102.0001 - Banco do Brasil c/c 52616-9						
		Pg.duplicata no. pgtos	0001	001	1		45.698,70
					Totais do dia 15:	**45.698,70**	**45.698,70**
25/11/2024	34201.0013 - Energia Elétrica						
		Pg.duplicata no. pgtos	0001	001	2	1.452,80	
25/11/2024	11102.0001 - Banco do Brasil c/c 52616-9						
		Pg.duplicata no. pgtos	0001	001	2		1.452,80
25/11/2024	34201.0014 - Água - Cagece						
		Pg.duplicata no. pgtos	0001	001	3	1.452,80	

Continua...

Livro Diário Nº. 5

Licenciado para: CLEOMAR SANTOS DA SILVA
Empresa: L F EDITORA E DISTRIBUIDORA DE LIVROS LTDA - CNPJ: 37.664.917/0001-09
Período: 01/01/2024 a 31/12/2024
Endereço: Avenida Getúlio Vargas, Complemento: sala 04, N.º: 145, Bairro: Apeadouro, Cidade: São Luís, Estado: MA, CEP: 65030005, Telefone: (98 33616263

ADMIN
Fortes Contábil 7.220.2

Data	Conta	Histórico	Estab	Centro	Chave	Débito	Crédito
25/11/2024	11102.0001 - Banco do Brasil c/c 52616-9						
		Pg.duplicata no. pgtos	0001	001	3		1.452,80
25/11/2024	34201.0015 - Telefones						
		Pg.duplicata no. pgtos	0001	001	4	1.452,98	
25/11/2024	11102.0001 - Banco do Brasil c/c 52616-9						
		Pg.duplicata no. pgtos	0001	001	4		1.452,98
					Totais do dia 25:	**4.358,58**	**4.358,58**
30/11/2024	34201.0001 - Ordenados, Salários e Gratificações						
		Pg.duplicata no. pgtos	0001	001	1	25.625,70	
30/11/2024	11102.0001 - Banco do Brasil c/c 52616-9						
		Pg.duplicata no. pgtos	0001	001	1		25.625,70
30/11/2024	34201.0004 - INSS						
		Pg.duplicata no. pgtos	0001	001	2	6.458,70	
30/11/2024	11102.0001 - Banco do Brasil c/c 52616-9						
		Pg.duplicata no. pgtos	0001	001	2		6.458,70
30/11/2024	34201.0005 - FGTS						
		Pg.duplicata no. pgtos	0001	001	3	3.142,70	
30/11/2024	11102.0001 - Banco do Brasil c/c 52616-9						
		Pg.duplicata no. pgtos	0001	001	3		3.142,70
					Totais do dia 30:	**35.227,10**	**35.227,10**
					Totais do mês de Novembro:	**185.294,38**	**185.294,38**
02/12/2024	11102.0001 - Banco do Brasil c/c 52616-9						
		Pg.depósito n/data resgate	0001	001	1	550.258,90	
02/12/2024	11103.0001 - Banco do Brasil ag 3649-8 c/c 52616-9						
		Pg.depósito n/data resgate	0001	001	1		550.258,90
					Totais do dia 02:	**550.258,90**	**550.258,90**
05/12/2024	33101.0005 - Outros Materiais Diretos						
		Pg.duplicata no. pgtos	0001	001	1	55.425,70	
05/12/2024	11102.0001 - Banco do Brasil c/c 52616-9						
		Pg.duplicata no. pgtos	0001	001	1		55.425,70
05/12/2024	33101.0005 - Outros Materiais Diretos						
		Pg.duplicata no. pgts	0001	001	2	145.692,80	
05/12/2024	11102.0001 - Banco do Brasil c/c 52616-9						
		Pg.duplicata no. pgts	0001	001	2		145.692,80
					Totais do dia 05:	**201.118,50**	**201.118,50**
10/12/2024	34201.0025 - Materiais Auxiliares e de Consumo						
		Pg.duplicata no. pgtos	0001	001	1	19.560,10	
10/12/2024	11102.0001 - Banco do Brasil c/c 52616-9						
		Pg.duplicata no. pgtos	0001	001	1		19.560,10
10/12/2024	34201.0025 - Materiais Auxiliares e de Consumo						
		Pg.duplicata no. pgtos	0001	001	2	145.985,70	
10/12/2024	11102.0001 - Banco do Brasil c/c 52616-9						
		Pg.duplicata no. pgtos	0001	001	2		145.985,70
					Totais do dia 10:	**165.545,80**	**165.545,80**
15/12/2024	34201.0003 - Décimo Terceiro Salário						
		Pg.duplicata no. pgtos	0001	001	1	18.457,80	
15/12/2024	11102.0001 - Banco do Brasil c/c 52616-9						
		Pg.duplicata no. pgtos	0001	001	1		18.457,80
15/12/2024	34201.0018 - Manut.Conservação e Limpeza						
		Pg.duplicata no. pgtos	0001	001	2	144.652,30	
15/12/2024	11102.0001 - Banco do Brasil c/c 52616-9						
		Pg.duplicata no. pgtos	0001	001	2		144.652,30
					Totais do dia 15:	**163.110,10**	**163.110,10**
20/12/2024	34201.0004 - INSS						
		Pg.duplicata no. pgtos	0001	001	1	6.472,80	
20/12/2024	11102.0001 - Banco do Brasil c/c 52616-9						
		Pg.duplicata no. pgtos	0001	001	1		6.472,80

Continua...

Livro Diário Nº. 5

Licenciado para: CLEOMAR SANTOS DA SILVA
Empresa: L F EDITORA E DISTRIBUIDORA DE LIVROS LTDA - CNPJ: 37.664.917/0001-09
Período: 01/01/2024 a 31/12/2024
Endereço: Avenida Getúlio Vargas, Complemento: sala 04, N.º: 145, Bairro: Apeadouro, Cidade: São Luís, Estado: MA, CEP: 65030005, Telefone: (98 33616263

ADMIN
Fortes Contábil 7.220.2

Data	Conta	Histórico	Estab	Centro	Chave	Débito	Crédito
20/12/2024	34201.0005 - FGTS						
		Pg.duplicata no. pgtos	0001	001	2	3.147,80	
20/12/2024	11102.0001 - Banco do Brasil c/c 52616-9						
		Pg.duplicata no. pgtos	0001	001	2		3.147,80
					Totais do dia 20:	**9.620,60**	**9.620,60**
30/12/2024	33101.0005 - Outros Materiais Diretos						
		Pg.duplicata no. pgtos	0001	001	1	141.632,90	
30/12/2024	11102.0001 - Banco do Brasil c/c 52616-9						
		Pg.duplicata no. pgtos	0001	001	1		141.632,90
					Totais do dia 30:	**141.632,90**	**141.632,90**
31/12/2024	34201.0001 - Ordenados, Salários e Gratificações						
		Pg.duplicata no. pgtos	0001	001	1	22.475,90	
31/12/2024	11102.0001 - Banco do Brasil c/c 52616-9						
		Pg.duplicata no. pgtos	0001	001	1		22.475,90
31/12/2024	34501.0001 - IRPJ - Lucro Presumido						
		Pg.duplicata no. provisoes para irpj	0001	001	2	83.980,77	
31/12/2024	21301.0004 - IRPJ a Recolher						
		Pg.duplicata no. provisoes para irpj	0001	001	2		83.980,77
31/12/2024	34501.0002 - CSL - Lucro Presumido						
		Pg.duplicata no. Provisoes para cssl	0001	001	3	58.309,61	
31/12/2024	21301.0007 - CSL a Recolher						
		Pg.duplicata no. Provisoes para cssl	0001	001	3		58.309,61
31/12/2024	41103.0002 - Vendas a Prazo						
		Rec.ref. Transf para apuração do resultado	0001	001	4	5.399.038,35	
31/12/2024	51101.0001 - Resultado do Exercício						
		Rec.ref. Transf para apuração do resultado	0001	001	4	447,60	
31/12/2024	51101.0001 - Resultado do Exercício						
		Rec.ref. Transf para apuração do resultado	0001	001	4	1.256,70	
31/12/2024	51101.0001 - Resultado do Exercício						
		Rec.ref. Transf para apuração do resultado	0001	001	4	2.979,50	
31/12/2024	51101.0001 - Resultado do Exercício						
		Rec.ref. Transf para apuração do resultado	0001	001	4	5.716,38	
31/12/2024	51101.0001 - Resultado do Exercício						
		Rec.ref. Transf para apuração do resultado	0001	001	4	6.669,40	
31/12/2024	51101.0001 - Resultado do Exercício						
		Rec.ref. Transf para apuração do resultado	0001	001	4	14.785,70	
31/12/2024	51101.0001 - Resultado do Exercício						
		Rec.ref. Transf para apuração do resultado	0001	001	4	18.457,80	
31/12/2024	51101.0001 - Resultado do Exercício						
		Rec.ref. Transf para apuração do resultado	0001	001	4	25.964,89	
31/12/2024	51101.0001 - Resultado do Exercício						
		Rec.ref. Transf para apuração do resultado	0001	001	4	28.292,63	
31/12/2024	51101.0001 - Resultado do Exercício						
		Rec.ref. Transf para apuração do resultado	0001	001	4	55.137,36	
31/12/2024	51101.0001 - Resultado do Exercício						
		Rec.ref. Transf para apuração do resultado	0001	001	4	58.309,61	

Continua...

Livro Diário Nº. 5

Licenciado para: CLEOMAR SANTOS DA SILVA
Empresa: L F EDITORA E DISTRIBUIDORA DE LIVROS LTDA - CNPJ: 37.664.917/0001-09
Período: 01/01/2024 a 31/12/2024
Endereço: Avenida Getúlio Vargas, Complemento: sala 04, N.º: 145, Bairro: Apeadouro, Cidade: São Luís, Estado: MA, CEP: 65030005, Telefone: (98 33616263

ADMIN
Fortes Contábil 7.220.2

234

Data	Conta	Histórico	Estab	Centro	Chave	Débito	Crédito
31/12/2024	51101.0001 - Resultado do Exercício	Rec.ref. Transf para apuração do resultado	0001	001	4	83.980,77	
31/12/2024	51101.0001 - Resultado do Exercício	Rec.ref. Transf para apuração do resultado	0001	001	4	180.052,94	
31/12/2024	51101.0001 - Resultado do Exercício	Rec.ref. Transf para apuração do resultado	0001	001	4	241.367,86	
31/12/2024	51101.0001 - Resultado do Exercício	Rec.ref. Transf para apuração do resultado	0001	001	4	471.099,71	
31/12/2024	51101.0001 - Resultado do Exercício	Rec.ref. Transf para apuração do resultado	0001	001	4	573.685,09	
31/12/2024	51101.0001 - Resultado do Exercício	Rec.ref. Transf para apuração do resultado	0001	001	4	1.637.524,02	
31/12/2024	51101.0001 - Resultado do Exercício	Rec.ref. Transf para apuração do resultado	0001	001	4	1.993.310,39	
31/12/2024	24301.0001 - Lucros ou Prejuizos Acumulados	Rec.ref. Resultado do exercicio	0001	001	4		1.637.524,02
31/12/2024	33101.0002 - Materiais Secundários	Rec.ref. Transf para apuração do resultado	0001	001	4		180.052,94
31/12/2024	33101.0005 - Outros Materiais Diretos	Rec.ref. Transf para apuração do resultado	0001	001	4		1.993.310,39
31/12/2024	34201.0001 - Ordenados, Salários e Gratificações	Rec.ref. Transf para apuração do resultado	0001	001	4		241.367,86
31/12/2024	34201.0003 - Décimo Terceiro Salário	Rec.ref. Transf para apuração do resultado	0001	001	4		18.457,80
31/12/2024	34201.0004 - INSS	Rec.ref. Transf para apuração do resultado	0001	001	4		55.137,36
31/12/2024	34201.0005 - FGTS	Rec.ref. Transf para apuração do resultado	0001	001	4		28.292,63
31/12/2024	34201.0013 - Energia Elétrica	Rec.ref. Transf para apuração do resultado	0001	001	4		25.964,89
31/12/2024	34201.0014 - Água - Cagece	Rec.ref. Transf para apuração do resultado	0001	001	4		2.979,50
31/12/2024	34201.0015 - Telefones	Rec.ref. Transf para apuração do resultado	0001	001	4		5.716,38
31/12/2024	34201.0018 - Manut.Conservação e Limpeza	Rec.ref. Transf para apuração do resultado	0001	001	4		471.099,71
31/12/2024	34201.0024 - Despesas Legais e Judiciais	Rec.ref. Transf para apuração do resultado	0001	001	4		14.785,70
31/12/2024	34201.0025 - Materiais Auxiliares e de Consumo	Rec.ref. Transf para apuração do resultado	0001	001	4		573.685,09

Continua...

Livro Diário Nº. 5

Licenciado para: CLEOMAR SANTOS DA SILVA
Empresa: L F EDITORA E DISTRIBUIDORA DE LIVROS LTDA - CNPJ: 37.664.917/0001-09
Período: 01/01/2024 a 31/12/2024
Endereço: Avenida Getúlio Vargas, Complemento: sala 04, N.º: 145, Bairro: Apeadouro, Cidade: São Luís, Estado: MA, CEP: 65030005, Telefone: (98 33616263

ADMIN
Fortes Contábil 7.220.2

Data	Conta	Histórico	Estab	Centro	Chave	Débito	Crédito
31/12/2024	34201.0029 - Aluguel de Equipamentos						
		Rec.ref. Transf para apuração do resultado	0001	001	4		1.256,70
31/12/2024	34201.0045 - Combustivel e Lubrificantes						
		Rec.ref. Transf para apuração do resultado	0001	001	4		6.669,40
31/12/2024	34301.0004 - Tarifas bancarias						
		Rec.ref. Transf para apuração do resultado	0001	001	4		447,60
31/12/2024	34501.0001 - IRPJ - Lucro Presumido						
		Rec.ref. Transf para apuração do resultado	0001	001	4		83.980,77
31/12/2024	34501.0002 - CSL - Lucro Presumido						
		Rec.ref. Transf para apuração do resultado	0001	001	4		58.309,61
31/12/2024	51101.0001 - Resultado do Exercício						
		Rec.ref. Transf para apuração do resultado	0001	001	4		5.399.038,35
					Totais do dia 31:	**10.962.842,98**	**10.962.842,98**
					Totais do mês de Dezembro:	**12.194.129,78**	**12.194.129,78**

TERMO DE ENCERRAMENTO

Contém o presente livro 15 folhas, eletronicamente numeradas de 001 a 015 em uma via, todas elas já escrituradas e serviu como Livro Diário nº 005, referente ao período 01/01/2024 a 31/12/2024, com encerramento do exercício social em 31/12/2024, da firma L F EDITORA E DISTRIBUIDORA DE LIVROS LTDA, estabelecida no(a) Avenida Getúlio Vargas, nº 145, sala 04, bairro Apeadouro, CEP 65030-005, cidade São Luís, estado MA, inscrita no C.N.P.J. 37.664.917/0001-09 e registrada no(a) JUNTA COMERCIAL DO ESTADO DO MARANHÃO sob o nº 21600151546 por despacho de 09/07/2020.

São Luís-MA, 31 de Dezembro de 2024

LUIZ FELIPE ARANHA PINHEIRO
SOCIO ADMINISTRADOR
CPF 024.971.883-94

CLEOMAR SANTOS DA SILVA
CONTADOR CRC - MA 7223/O-9
CPF 376.536.603-04

237

ASSINATURA ELETRÔNICA

Certificamos que o ato da empresa L F EDITORA E DISTRIBUIDORA DE LIVROS LTDA consta assinado digitalmente por:

IDENTIFICAÇÃO DO(S) ASSINANTE(S)	
CPF/CNPJ	Nome
02497188394	LUIZ FELIPE ARANHA PINHEIRO
37653660304	CLEOMAR SANTOS DA SILVA

CERTIFICO A AUTENTICAÇÃO EM 26/03/2025 10:11 SOB Nº 20250394367.
PROTOCOLO: 250394367 DE 25/03/2025. NIRE: 21600151546.
L F EDITORA E DISTRIBUIDORA DE LIVROS LTDA

JUCEMA

ROSSI AUREA CAVALCANTE DE FREITAS MELO
RESPONSÁVEL PELA AUTENTICAÇÃO
SÃO LUÍS, 26/03/2025
empresafacil.ma.gov.br

Ministério da Indústria e Comércio Exterior e Serviços
Secretaria Especial da Micro e Pequena Empresa
Departamento de Registro Empresarial e Integração

JUCEMA

234

TERMO DE AUTENTICAÇÃO - LIVRO DIGITAL

Declaro exatos os Termos de Abertura e de Encerramento do Livro Digital com características abaixo, conferido e autenticado por ISABELA PALUSKI, sob a autenticidade n° 12405028086 em 11/04/2024, protocolo 240464184. Para validação de Autenticação dos Termos, deverá ser acessado o Portal de Serviços / verificação de documentos do Empreendedor (http://www.empresafacil.ma.gov.br) e informar o código de verificação.

Identificação de Empresa	
Nome Empresarial:	L F EDITORA E DISTRIBUIDORA DE LIVROS LTDA
Número de Registro:	21600151546
CNPJ:	37664917000109
Munícipio:	São Luís

Identificação de Livro Digital	
Tipo de Livro:	DIÁRIO
Número de Ordem:	4
Período de Escrituração:	01/01/2023 - 31/12/2023

Assinante(s)	Nome	CRC/OAB
02497188394	LUIZ FELIPE ARANHA PINHEIRO	
37653660304	CLEOMAR SANTOS DA SILVA	MA7223

CERTIFICO A AUTENTICAÇÃO EM 11/04/2024 08:35 SOB N° 20240464184.
PROTOCOLO: 240464184 DE 09/04/2024. CÓDIGO DE VERIFICAÇÃO:
12405028086. NIRE: 21600151546.
L F EDITORA E DISTRIBUIDORA DE LIVROS LTDA

JUCEMA

ISABELA PALUSKI
RESPONSÁVEL PELA AUTENTICAÇÃO
SÃO LUÍS, 11/04/2024
empresafacil.ma.gov.br

A validade deste documento, se impresso, fica sujeito à comprovação de sua autenticidade nos respectivos portais, informando seus respectivos códigos de verificação.

239

TERMO DE ABERTURA

Contém o presente livro 39 folhas, eletronicamente numeradas de 01 a 39 em uma via, todas elas já escrituradas e servirá como Livro Diário nº 04, referente ao período 01/01/2023 a 31/12/2023, com encerramento do exercício social em 31/12/2023, da firma L F EDITORA E DISTRIBUIDORA DE LIVROS LTDA, estabelecida no(a) Avenida Getúlio Vargas, nº 145, sala 04, bairro Apeadouro, CEP 65030-005, cidade São Luís, estado MA, inscrita no C.N.P.J. 37.664.917/0001-09 e registrada no(a) JUNTA COMERCIAL DO MARANHÃO sob o nº 21600151546 por despacho de 09/07/2020.

São Luís-MA, 1 de Janeiro de 2023

LUIZ FELIPE ARANHA PINHEIRO
SOCIO ADMINISTRADOR
CPF 024.971.883-94

CLEOMAR SANTOS DA SILVA
CONTADOR CRC - MA 7223/O-9
CPF 376.536.603-04

Livro Diário Nº. 4

Licenciado para: CLEOMAR SANTOS DA SILVA
Empresa: L F EDITORA E DISTRIBUIDORA DE LIVROS LTDA - CNPJ: 37.664.917/0001-09
Período: 01/01/2023 a 31/12/2023

ADMIN
Fortes Contábil 7.211.1

Data	Conta	Histórico	Estab	Centro	Chave	Débito	Crédito
02/01/2023	34201.0025 - Materiais Auxiliares e de Consumo						
		Pg.duplicata no. pgto nesta data	0001	001	1	7.132,44	
02/01/2023	11102.0001 - Banco do Brasil c/c 52616-9						
		Pg.duplicata no. pgto nesta data	0001	001	1		7.132,44
03/01/2023	34301.0004 - Tarifas bancarias						
		Pg.duplicata no. tarifa	0001	001	2	9,90	
03/01/2023	11102.0001 - Banco do Brasil c/c 52616-9						
		Pg.duplicata no. tarifa	0001	001	2		9,90
03/01/2023	11102.0001 - Banco do Brasil c/c 52616-9						
		Pg.depósito n/data resgate aplicação	0001	001	3	293.384,83	
03/01/2023	11103.0001 - Banco do Brasil ag 3649-8 c/c 52616-9						
		Pg.depósito n/data resgate aplicação	0001	001	3		293.384,83
04/01/2023	34201.0025 - Materiais Auxiliares e de Consumo						
		Pg.duplicata no. PGTOS	0001	001	4	20.021,80	
04/01/2023	11102.0001 - Banco do Brasil c/c 52616-9						
		Pg.duplicata no. PGTOS	0001	001	4		20.021,80
04/01/2023	33101.0002 - Materiais Secundários						
		Pg.duplicata no. pgtos	0001	001	5	62.550,00	
04/01/2023	11102.0001 - Banco do Brasil c/c 52616-9						
		Pg.duplicata no. pgtos	0001	001	5		62.550,00
04/01/2023	34201.0026 - Taxas e Emolumentos						
		Pg.duplicata no. pgtos	0001	001	6	779,69	
04/01/2023	11102.0001 - Banco do Brasil c/c 52616-9						
		Pg.duplicata no. pgtos	0001	001	6		779,69
04/01/2023	34201.0026 - Taxas e Emolumentos						
		Pg.duplicata no. pgtos	0001	001	8	4.118,14	
04/01/2023	11102.0001 - Banco do Brasil c/c 52616-9						
		Pg.duplicata no. pgtos	0001	001	8		4.118,14
04/01/2023	34301.0004 - Tarifas bancarias						
		Pg.duplicata no. tarifa	0001	001	9	7,20	
04/01/2023	11102.0001 - Banco do Brasil c/c 52616-9						
		Pg.duplicata no. tarifa	0001	001	9		7,20
04/01/2023	11102.0001 - Banco do Brasil c/c 52616-9						
		Pg.depósito n/data resgate	0001	001	11	239.013,90	
04/01/2023	11103.0001 - Banco do Brasil ag 3649-8 c/c 52616-9						
		Pg.depósito n/data resgate	0001	001	11		239.013,90
05/01/2023	34201.0001 - Ordenados, Salários e Gratificações						
		Pg.duplicata no. pgtos	0001	001	1	5.000,00	
05/01/2023	11102.0001 - Banco do Brasil c/c 52616-9						
		Pg.duplicata no. pgtos	0001	001	1		5.000,00
05/01/2023	34201.0018 - Manut.Conservação e Limpeza						
		Pg.duplicata no. pgtos	0001	001	2	14.772,17	
05/01/2023	11102.0001 - Banco do Brasil c/c 52616-9						
		Pg.duplicata no. pgtos	0001	001	2		14.772,17
05/01/2023	34201.0014 - Água - Cagece						
		Pg.duplicata no. pgto	0001	001	4	154,18	
05/01/2023	11102.0001 - Banco do Brasil c/c 52616-9						
		Pg.duplicata no. pgto	0001	001	4		154,18
05/01/2023	33101.0002 - Materiais Secundários						
		Pg.duplicata no. pgtos	0001	001	5	25.952,00	
05/01/2023	11102.0001 - Banco do Brasil c/c 52616-9						
		Pg.duplicata no. pgtos	0001	001	5		25.952,00
05/01/2023	34301.0004 - Tarifas bancarias						
		Pg.duplicata no. tarifa	0001	001	6	76,20	
05/01/2023	11102.0001 - Banco do Brasil c/c 52616-9						
		Pg.duplicata no. tarifa	0001	001	6		76,20
05/01/2023	11102.0001 - Banco do Brasil c/c 52616-9						
		Pg.depósito n/data Resgate aplicação	0001	001	7	115.939,19	

Continua...

Data	Conta	Histórico	Estab	Centro	Chave	Débito	Crédito
05/01/2023	11103.0001 - Banco do Brasil ag 3649-8 c/c 52616-9	Pg.depósito n/data Resgate aplicação	0001	001	7		115.939,19
06/01/2023	11102.0001 - Banco do Brasil c/c 52616-9	Pg.depósito n/data deposito	0001	001	1	95.136,00	
06/01/2023	11301.0001 - Dupl.Receber de Clientes	Pg.depósito n/data deposito	0001	001	1		95.136,00
06/01/2023	34201.0026 - Taxas e Emolumentos	Pg.duplicata no. pgtos	0001	001	4	890,88	
06/01/2023	11102.0001 - Banco do Brasil c/c 52616-9	Pg.duplicata no. pgtos	0001	001	4		890,88
06/01/2023	33101.0002 - Materiais Secundários	Pg.duplicata no. pgtos	0001	001	5	28.874,48	
06/01/2023	11102.0001 - Banco do Brasil c/c 52616-9	Pg.duplicata no. pgtos	0001	001	5		28.874,48
06/01/2023	34301.0004 - Tarifas bancarias	Pg.duplicata no. tarifa	0001	001	6	3,60	
06/01/2023	11102.0001 - Banco do Brasil c/c 52616-9	Pg.duplicata no. tarifa	0001	001	6		3,60
06/01/2023	11102.0001 - Banco do Brasil c/c 52616-9	Pg.depósito n/data Resgtae	0001	001	7	31.000,15	
06/01/2023	11103.0001 - Banco do Brasil ag 3649-8 c/c 52616-9	Pg.depósito n/data Resgtae	0001	001	7		31.000,15
09/01/2023	11102.0001 - Banco do Brasil c/c 52616-9	Pg.depósito n/data deposito	0001	001	1	203.669,80	
09/01/2023	11301.0001 - Dupl.Receber de Clientes	Pg.depósito n/data deposito	0001	001	1		203.669,80
09/01/2023	34201.0018 - Manut.Conservação e Limpeza	Pg.duplicata no. pgtos	0001	001	2	2.618,24	
09/01/2023	11102.0001 - Banco do Brasil c/c 52616-9	Pg.duplicata no. pgtos	0001	001	2		2.618,24
09/01/2023	34201.0026 - Taxas e Emolumentos	Pg.duplicata no. pgtos	0001	001	4	175,98	
09/01/2023	11102.0001 - Banco do Brasil c/c 52616-9	Pg.duplicata no. pgtos	0001	001	4		175,98
10/01/2023	11102.0001 - Banco do Brasil c/c 52616-9	Pg.depósito n/data deposito	0001	001	5	123.987,53	
10/01/2023	11301.0001 - Dupl.Receber de Clientes	Pg.depósito n/data deposito	0001	001	5		123.987,53
10/01/2023	34201.0018 - Manut.Conservação e Limpeza	Pg.duplicata no. PGTOS	0001	001	6	16.935,92	
10/01/2023	11102.0001 - Banco do Brasil c/c 52616-9	Pg.duplicata no. PGTOS	0001	001	6		16.935,92
10/01/2023	33101.0002 - Materiais Secundários	Pg.duplicata no. PGTOS	0001	001	7	90.821,00	
10/01/2023	11102.0001 - Banco do Brasil c/c 52616-9	Pg.duplicata no. PGTOS	0001	001	7		90.821,00
10/01/2023	34201.0026 - Taxas e Emolumentos	Pg.duplicata no. PGTOS	0001	001	8	3.939,78	
10/01/2023	11102.0001 - Banco do Brasil c/c 52616-9	Pg.duplicata no. PGTOS	0001	001	8		3.939,78
10/01/2023	34301.0004 - Tarifas bancarias	Pg.duplicata no. TARIFA	0001	001	9	98,52	
11/01/2023	11102.0001 - Banco do Brasil c/c 52616-9	Pg.duplicata no. TARIFA	0001	001	9		98,52
11/01/2023	11102.0001 - Banco do Brasil c/c 52616-9	Pg.depósito n/data DEPOSITO	0001	001	10	415,00	
	11101.0001 - Caixa	Pg.depósito n/data DEPOSITO	0001	001	10		415,00

Data	Conta	Histórico	Estab	Centro	Chave	Débito	Crédito
11/01/2023	34201.0013 - Energia Elétrica	Pg.duplicata no. PGTOS	0001	001	11	362,07	
11/01/2023	11102.0001 - Banco do Brasil c/c 52616-9	Pg.duplicata no. PGTOS	0001	001	11		362,07
11/01/2023	34301.0004 - Tarifas bancarias	Pg.duplicata no. tarifa	0001	001	13	7,20	
11/01/2023	11102.0001 - Banco do Brasil c/c 52616-9	Pg.duplicata no. tarifa	0001	001	13		7,20
11/01/2023	11103.0001 - Banco do Brasil ag 3649-8 c/c 52616-9	Pg.depósito n/data resgate	0001	001	14	209.744,63	
12/01/2023	34201.0018 - Manut.Conservação e Limpeza	Pg.depósito n/data resgate	0001	001	14		209.744,63
12/01/2023	11102.0001 - Banco do Brasil c/c 52616-9	Pg.duplicata no. pgtos	0001	001	1	335,50	
12/01/2023	34301.0004 - Tarifas bancarias	Pg.duplicata no. pgtos	0001	001	1		335,50
12/01/2023	11102.0001 - Banco do Brasil c/c 52616-9	Pg.duplicata no. tarifa	0001	001	3	22,30	
12/01/2023	11102.0001 - Banco do Brasil c/c 52616-9	Pg.duplicata no. tarifa	0001	001	3		22,30
12/01/2023	11103.0001 - Banco do Brasil ag 3649-8 c/c 52616-9	Pg.depósito n/data resgate	0001	001	4	212.478,46	
12/01/2023	11301.0001 - Dupl.Receber de Clientes	Pg.depósito n/data resgate	0001	001	4		212.478,46
12/01/2023	41101.0002 - Faturamento a Prazo	Rec.ref. receita nf 127	0001	001	12	250,00	
13/01/2023	34201.0018 - Manut.Conservação e Limpeza	Rec.ref. receita nf 127	0001	001	12		250,00
13/01/2023	11102.0001 - Banco do Brasil c/c 52616-9	Pg.duplicata no. pgtos	0001	001	1	3.243,04	
13/01/2023	34201.0025 - Materiais Auxiliares e de Consumo	Pg.duplicata no. pgtos	0001	001	1		3.243,04
13/01/2023	11102.0001 - Banco do Brasil c/c 52616-9	Pg.duplicata no. pgtos	0001	001	2	37.000,00	
13/01/2023	34201.0015 - Telefones	Pg.duplicata no. pgtos	0001	001	2		37.000,00
13/01/2023	11102.0001 - Banco do Brasil c/c 52616-9	Pg.duplicata no. pgtos	0001	001	4	607,78	
13/01/2023	33101.0002 - Materiais Secundários	Pg.duplicata no. pgtos	0001	001	4		607,78
13/01/2023	11102.0001 - Banco do Brasil c/c 52616-9	Pg.duplicata no. pgtos	0001	001	5	55.424,26	
13/01/2023	34201.0015 - Telefones	Pg.duplicata no. pgtos	0001	001	5		55.424,26
13/01/2023	11102.0001 - Banco do Brasil c/c 52616-9	Pg.duplicata no. pgtos	0001	001	6	1.334,76	
13/01/2023	34301.0004 - Tarifas bancarias	Pg.duplicata no. pgtos	0001	001	6		1.334,76
13/01/2023	11102.0001 - Banco do Brasil c/c 52616-9	Pg.duplicata no. tarifa	0001	001	7	223,26	
13/01/2023	11102.0001 - Banco do Brasil c/c 52616-9	Pg.duplicata no. tarifa	0001	001	7		223,26
13/01/2023	11103.0001 - Banco do Brasil ag 3649-8 c/c 52616-9	Pg.depósito n/data resgate	0001	001	8	213.558,10	
16/01/2023	11102.0001 - Banco do Brasil c/c 52616-9	Pg.depósito n/data resgate	0001	001	8		213.558,10
		Pg.depósito n/data deposito	0001	001	1	665,00	

Continua...

Livro Diário Nº. 4

Licenciado para: CLEOMAR SANTOS DA SILVA
Empresa: L F EDITORA E DISTRIBUIDORA DE LIVROS LTDA - CNPJ: 37.664.917/0001-09
Período: 01/01/2023 a 31/12/2023

ADMIN
Fortes Contábil 7.211.1

243

Data	Conta	Histórico	Estab	Centro	Chave	Débito	Crédito
16/01/2023	11101.0001 - Caixa						
		Pg.depósito n/data deposito	0001	001	1		665,00
16/01/2023	34201.0018 - Manut.Conservação e Limpeza						
		Pg.duplicata no. pgtos	0001	001	2	2.866,83	
16/01/2023	11102.0001 - Banco do Brasil c/c 52616-9						
		Pg.duplicata no. pgtos	0001	001	2		2.866,83
16/01/2023	34201.0026 - Taxas e Emolumentos						
		Pg.duplicata no. pgtos	0001	001	4	174,11	
16/01/2023	11102.0001 - Banco do Brasil c/c 52616-9						
		Pg.duplicata no. pgtos	0001	001	4		174,11
16/01/2023	11102.0001 - Banco do Brasil c/c 52616-9						
		Pg.depósito n/data resgate	0001	001	5	132.192,12	
16/01/2023	11103.0001 - Banco do Brasil ag 3649-8 c/c 52616-9						
		Pg.depósito n/data resgate	0001	001	5		132.192,12
16/01/2023	34201.0015 - Telefones						
		Pg.duplicata no. pgtos	0001	001	6	1.370,19	
16/01/2023	11102.0001 - Banco do Brasil c/c 52616-9						
		Pg.duplicata no. pgtos	0001	001	6		1.370,19
16/01/2023	34301.0004 - Tarifas bancarias						
		Pg.duplicata no. tarifa	0001	001	8	21,60	
16/01/2023	11102.0001 - Banco do Brasil c/c 52616-9						
		Pg.duplicata no. tarifa	0001	001	8		21,60
16/01/2023	11102.0001 - Banco do Brasil c/c 52616-9						
		Pg.depósito n/data resgate	0001	001	9	178.398,49	
16/01/2023	11103.0001 - Banco do Brasil ag 3649-8 c/c 52616-9						
		Pg.depósito n/data resgate	0001	001	9		178.398,49
18/01/2023	11102.0001 - Banco do Brasil c/c 52616-9						
		Pg.depósito n/data depsotio	0001	001	1	330,00	
18/01/2023	11101.0001 - Caixa						
		Pg.depósito n/data depsotio	0001	001	1		330,00
18/01/2023	34201.0018 - Manut.Conservação e Limpeza						
		Pg.duplicata no. pgtos	0001	001	2	738,63	
18/01/2023	11102.0001 - Banco do Brasil c/c 52616-9						
		Pg.duplicata no. pgtos	0001	001	2		738,63
18/01/2023	34201.0025 - Materiais Auxiliares e de Consumo						
		Pg.duplicata no. pgtos	0001	001	3	44.927,06	
18/01/2023	11102.0001 - Banco do Brasil c/c 52616-9						
		Pg.duplicata no. pgtos	0001	001	3		44.927,06
18/01/2023	34201.0020 - Assessoria Contabil						
		Pg.duplicata no. pgtos	0001	001	4	5.000,00	
18/01/2023	11102.0001 - Banco do Brasil c/c 52616-9						
		Pg.duplicata no. pgtos	0001	001	4		5.000,00
18/01/2023	34301.0004 - Tarifas bancarias						
		Pg.duplicata no. tarifa	0001	001	6	7,20	
18/01/2023	11102.0001 - Banco do Brasil c/c 52616-9						
		Pg.duplicata no. tarifa	0001	001	6		7,20
18/01/2023	11102.0001 - Banco do Brasil c/c 52616-9						
		Pg.depósito n/data rsegate	0001	001	7	131.067,89	
18/01/2023	11103.0001 - Banco do Brasil ag 3649-8 c/c 52616-9						
		Pg.depósito n/data rsegate	0001	001	7		131.067,89
19/01/2023	34201.0025 - Materiais Auxiliares e de Consumo						
		Pg.duplicata no. pgtos	0001	001	1	17.182,50	
19/01/2023	11102.0001 - Banco do Brasil c/c 52616-9						
		Pg.duplicata no. pgtos	0001	001	1		17.182,50
19/01/2023	34201.0015 - Telefones						
		Pg.duplicata no. pgtos	0001	001	3	738,39	
19/01/2023	11102.0001 - Banco do Brasil c/c 52616-9						
		Pg.duplicata no. pgtos	0001	001	3		738,39

Continua...

Data	Conta	Histórico	Estab	Centro	Chave	Débito	Crédito
19/01/2023	34301.0004 - Tarifas bancarias	Pg.duplicata no. tarifa	0001	001	4	3,60	
19/01/2023	11102.0001 - Banco do Brasil c/c 52616-9	Pg.duplicata no. tarifa	0001	001	4		3,60
19/01/2023	11103.0001 - Banco do Brasil ag 3649-8 c/c 52616-9	Pg.depósito n/data resgate	0001	001	5	150.099,49	
19/01/2023	11301.0001 - Dupl.Receber de Clientes	Pg.depósito n/data resgate	0001	001	5		150.099,49
19/01/2023	41101.0002 - Faturamento a Prazo	Rec.ref. receita nf 128	0001	001	13	469.560,00	
20/01/2023	11102.0001 - Banco do Brasil c/c 52616-9	Rec.ref. receita nf 128	0001	001	13		469.560,00
20/01/2023	11103.0001 - Banco do Brasil ag 3649-8 c/c 52616-9	Pg.depósito n/data resgate	0001	001	2	89.427,90	
23/01/2023	11102.0001 - Banco do Brasil c/c 52616-9	Pg.depósito n/data resgate	0001	001	2		89.427,90
23/01/2023	11101.0001 - Caixa	Pg.depósito n/data deposito	0001	001	1	165,00	
23/01/2023	34201.0025 - Materiais Auxiliares e de Consumo	Pg.depósito n/data deposito	0001	001	1		165,00
23/01/2023	11102.0001 - Banco do Brasil c/c 52616-9	Pg.duplicata no. pgtos	0001	001	2	21.420,44	
23/01/2023	34301.0004 - Tarifas bancarias	Pg.duplicata no. pgtos	0001	001	2		21.420,44
23/01/2023	11102.0001 - Banco do Brasil c/c 52616-9	Pg.duplicata no. tarifa	0001	001	4	7,20	
23/01/2023	11102.0001 - Banco do Brasil c/c 52616-9	Pg.duplicata no. tarifa	0001	001	4		7,20
23/01/2023	11103.0001 - Banco do Brasil ag 3649-8 c/c 52616-9	Pg.depósito n/data resgate	0001	001	5	104.562,64	
24/01/2023	11102.0001 - Banco do Brasil c/c 52616-9	Pg.depósito n/data resgate	0001	001	5		104.562,64
24/01/2023	11101.0001 - Caixa	Pg.depósito n/data deposito	0001	001	1	170,00	
24/01/2023	34201.0018 - Manut.Conservação e Limpeza	Pg.depósito n/data deposito	0001	001	1		170,00
24/01/2023	11102.0001 - Banco do Brasil c/c 52616-9	Pg.duplicata no. pgto	0001	001	2	9.943,58	
24/01/2023	34201.0026 - Taxas e Emolumentos	Pg.duplicata no. pgto	0001	001	2		9.943,58
24/01/2023	11102.0001 - Banco do Brasil c/c 52616-9	Pg.duplicata no. pgtos impostos	0001	001	4	21.973,21	
24/01/2023	34301.0004 - Tarifas bancarias	Pg.duplicata no. pgtos impostos	0001	001	4		21.973,21
24/01/2023	11102.0001 - Banco do Brasil c/c 52616-9	Pg.duplicata no. tarifa	0001	001	5	3,60	
24/01/2023	11102.0001 - Banco do Brasil c/c 52616-9	Pg.duplicata no. tarifa	0001	001	5		3,60
24/01/2023	11103.0001 - Banco do Brasil ag 3649-8 c/c 52616-9	Pg.depósito n/data resgate	0001	001	6	121.573,91	
24/01/2023	11301.0001 - Dupl.Receber de Clientes	Pg.depósito n/data resgate	0001	001	6		121.573,91
24/01/2023	41101.0002 - Faturamento a Prazo	Rec.ref. receita nf 129	0001	001	7	165,00	
25/01/2023	34201.0025 - Materiais Auxiliares e de Consumo	Rec.ref. receita nf 129	0001	001	7		165,00
		Pg.duplicata no. pgtos	0001	001	1	35.137,63	

Continua...

Data	Conta	Histórico	Estab	Centro	Chave	Débito	Crédito
25/01/2023	11102.0001 - Banco do Brasil c/c 52616-9						
		Pg.duplicata no. pgtos	0001	001	1		35.137,63
25/01/2023	11102.0001 - Banco do Brasil c/c 52616-9						
		Pg.depósito n/data resgate	0001	001	2	35.137,63	
25/01/2023	11103.0001 - Banco do Brasil ag 3649-8 c/c 52616-9						
		Pg.depósito n/data resgate	0001	001	2		35.137,63
26/01/2023	34201.0018 - Manut.Conservação e Limpeza						
		Pg.duplicata no. pgtos	0001	001	1	10.212,64	
26/01/2023	11102.0001 - Banco do Brasil c/c 52616-9						
		Pg.duplicata no. pgtos	0001	001	1		10.212,64
26/01/2023	33101.0002 - Materiais Secundários						
		Pg.duplicata no. pgtos	0001	001	2	82.600,00	
26/01/2023	11102.0001 - Banco do Brasil c/c 52616-9						
		Pg.duplicata no. pgtos	0001	001	2		82.600,00
26/01/2023	34301.0004 - Tarifas bancarias						
		Pg.duplicata no. tarifa	0001	001	3	3,60	
26/01/2023	11102.0001 - Banco do Brasil c/c 52616-9						
		Pg.duplicata no. tarifa	0001	001	3		3,60
26/01/2023	11102.0001 - Banco do Brasil c/c 52616-9						
		Pg.depósito n/data resgate	0001	001	4	92.816,24	
26/01/2023	11103.0001 - Banco do Brasil ag 3649-8 c/c 52616-9						
		Pg.depósito n/data resgate	0001	001	4		92.816,24
27/01/2023	34201.0018 - Manut.Conservação e Limpeza						
		Pg.duplicata no. pgtos	0001	001	1	870,26	
27/01/2023	11102.0001 - Banco do Brasil c/c 52616-9						
		Pg.duplicata no. pgtos	0001	001	1		870,26
27/01/2023	34301.0004 - Tarifas bancarias						
		Pg.duplicata no. tarifa	0001	001	3	3,60	
27/01/2023	11102.0001 - Banco do Brasil c/c 52616-9						
		Pg.duplicata no. tarifa	0001	001	3		3,60
27/01/2023	11102.0001 - Banco do Brasil c/c 52616-9						
		Pg.depósito n/data resgqte	0001	001	4	114.173,86	
27/01/2023	11103.0001 - Banco do Brasil ag 3649-8 c/c 52616-9						
		Pg.depósito n/data resgqte	0001	001	4		114.173,86
30/01/2023	11102.0001 - Banco do Brasil c/c 52616-9						
		Pg.depósito n/data depostio	0001	001	1	165,00	
30/01/2023	11301.0001 - Dupl.Receber de Clientes						
		Pg.depósito n/data depostio	0001	001	1		165,00
30/01/2023	34201.0018 - Manut.Conservação e Limpeza						
		Pg.duplicata no. pgtos	0001	001	2	12.996,73	
30/01/2023	11102.0001 - Banco do Brasil c/c 52616-9						
		Pg.duplicata no. pgtos	0001	001	2		12.996,73
30/01/2023	34201.0026 - Taxas e Emolumentos						
		Pg.duplicata no. parcelamentos	0001	001	4	35.079,82	
30/01/2023	11102.0001 - Banco do Brasil c/c 52616-9						
		Pg.duplicata no. parcelamentos	0001	001	4		35.079,82
30/01/2023	11103.0001 - Banco do Brasil ag 3649-8 c/c 52616-9						
		Pg.depósito n/data resgate	0001	001	5	125.451,36	
31/01/2023	11102.0001 - Banco do Brasil c/c 52616-9						
		Pg.depósito n/data resgate	0001	001	5		125.451,36
31/01/2023	11301.0001 - Dupl.Receber de Clientes						
		Pg.depósito n/data depsotio	0001	001	6	490.530,64	
31/01/2023	34201.0026 - Taxas e Emolumentos						
		Pg.depósito n/data depsotio	0001	001	6		490.530,64
31/01/2023	11102.0001 - Banco do Brasil c/c 52616-9						
		Pg.duplicata no. pgto impostos	0001	001	8	15.279,79	
		Pg.duplicata no. pgto impostos	0001	001	8		15.279,79

Continua...

Livro Diário Nº. 4

Licenciado para: CLEOMAR SANTOS DA SILVA
Empresa: L F EDITORA E DISTRIBUIDORA DE LIVROS LTDA - CNPJ: 37.664.917/0001-09
Período: 01/01/2023 a 31/12/2023

ADMIN
Fortes Contábil 7.211.1

Data	Conta	Histórico	Estab	Centro	Chave	Débito	Crédito
31/01/2023	34201.0014 - Água - Cagece						
		Pg.duplicata no. pgtos	0001	001	9	1.517,04	
31/01/2023	11102.0001 - Banco do Brasil c/c 52616-9						
		Pg.duplicata no. pgtos	0001	001	9		1.517,04
31/01/2023	34201.0026 - Taxas e Emolumentos						
		Pg.duplicata no. pgtos	0001	001	10	5.610,00	
31/01/2023	11102.0001 - Banco do Brasil c/c 52616-9						
		Pg.duplicata no. pgtos	0001	001	10		5.610,00
31/01/2023	34301.0004 - Tarifas bancarias						
		Pg.duplicata no. tarifa	0001	001	11	10,80	
31/01/2023	11102.0001 - Banco do Brasil c/c 52616-9						
		Pg.duplicata no. tarifa	0001	001	11		10,80
				Totais do mês de Janeiro:		**4.684.422,10**	**4.684.422,10**
01/02/2023	11102.0001 - Banco do Brasil c/c 52616-9						
		Pg.depósito n/data DEPOSITO	0001	001	1	469.560,00	
01/02/2023	11301.0001 - Dupl.Receber de Clientes						
		Pg.depósito n/data DEPOSITO	0001	001	1		469.560,00
01/02/2023	34201.0018 - Manut.Conservação e Limpeza						
		Pg.duplicata no. PGTOS	0001	001	2	792,09	
01/02/2023	11102.0001 - Banco do Brasil c/c 52616-9						
		Pg.duplicata no. PGTOS	0001	001	2		792,09
01/02/2023	34201.0026 - Taxas e Emolumentos						
		Pg.duplicata no. PGTOS	0001	001	4	5.654,18	
01/02/2023	11102.0001 - Banco do Brasil c/c 52616-9						
		Pg.duplicata no. PGTOS	0001	001	4		5.654,18
01/02/2023	33101.0002 - Materiais Secundários						
		Pg.duplicata no. PGTOS	0001	001	5	58.192,00	
01/02/2023	11102.0001 - Banco do Brasil c/c 52616-9						
		Pg.duplicata no. PGTOS	0001	001	5		58.192,00
01/02/2023	34301.0004 - Tarifas bancarias						
		Pg.duplicata no. TARIFA	0001	001	6	3,60	
01/02/2023	11102.0001 - Banco do Brasil c/c 52616-9						
		Pg.duplicata no. TARIFA	0001	001	6		3,60
01/02/2023	34301.0004 - Tarifas bancarias						
		Pg.duplicata no. tarifa	0001	001	7	104,12	
01/02/2023	11102.0001 - Banco do Brasil c/c 52616-9						
		Pg.duplicata no. tarifa	0001	001	7		104,12
02/02/2023	11102.0001 - Banco do Brasil c/c 52616-9						
		Pg.depósito n/data DEPOSITO	0001	001	1	165,00	
02/02/2023	11301.0001 - Dupl.Receber de Clientes						
		Pg.depósito n/data DEPOSITO	0001	001	1		165,00
02/02/2023	34201.0018 - Manut.Conservação e Limpeza						
		Pg.duplicata no. pgtos	0001	001	8	44.006,22	
02/02/2023	11102.0001 - Banco do Brasil c/c 52616-9						
		Pg.duplicata no. pgtos	0001	001	8		44.006,22
02/02/2023	34201.0020 - Assessoria Contabil						
		Pg.duplicata no. pgtos	0001	001	10	2.000,00	
02/02/2023	11102.0001 - Banco do Brasil c/c 52616-9						
		Pg.duplicata no. pgtos	0001	001	10		2.000,00
02/02/2023	34301.0004 - Tarifas bancarias						
		Pg.duplicata no. tarifa	0001	001	11	10,80	
02/02/2023	11102.0001 - Banco do Brasil c/c 52616-9						
		Pg.duplicata no. tarifa	0001	001	11		10,80
03/02/2023	11102.0001 - Banco do Brasil c/c 52616-9						
		Pg.depósito n/data DEPOSITO	0001	001	1	1.425,00	
03/02/2023	11301.0001 - Dupl.Receber de Clientes						
		Pg.depósito n/data DEPOSITO	0001	001	1		1.425,00
03/02/2023	11103.0001 - Banco do Brasil ag 3649-8 c/c 52616-9						

Continua...

Livro Diário Nº. 4

Licenciado para: CLEOMAR SANTOS DA SILVA
Empresa: L F EDITORA E DISTRIBUIDORA DE LIVROS LTDA - CNPJ: 37.664.917/0001-09
Período: 01/01/2023 a 31/12/2023

ADMIN
Fortes Contábil 7.211.1

Data	Conta	Histórico	Estab	Centro	Chave	Débito	Crédito
		Pg.depósito n/data APLICAÇÃO	0001	001	2	201.053,81	
03/02/2023	11102.0001 - Banco do Brasil c/c 52616-9						
		Pg.depósito n/data APLICAÇÃO	0001	001	2		201.053,81
03/02/2023	11102.0001 - Banco do Brasil c/c 52616-9						
		Pg.depósito n/data RESGATE	0001	001	3	1.406,20	
03/02/2023	11103.0001 - Banco do Brasil ag 3649-8 c/c 52616-9						
		Pg.depósito n/data RESGATE	0001	001	3		1.406,20
03/02/2023	34201.0013 - Energia Elétrica						
		Pg.duplicata no. pgtod	0001	001	12	1.564,01	
03/02/2023	11102.0001 - Banco do Brasil c/c 52616-9						
		Pg.duplicata no. pgtod	0001	001	12		1.564,01
03/02/2023	11401.0002 - Ouro cap						
		Pg.duplicata no. pgto outo cap	0001	001	14	50.000,00	
03/02/2023	11102.0001 - Banco do Brasil c/c 52616-9						
		Pg.duplicata no. pgto outo cap	0001	001	14		50.000,00
03/02/2023	33101.0002 - Materiais Secundários						
		Pg.duplicata no. pgts	0001	001	15	52.299,62	
03/02/2023	11102.0001 - Banco do Brasil c/c 52616-9						
		Pg.duplicata no. pgts	0001	001	15		52.299,62
03/02/2023	34201.0015 - Telefones						
		Pg.duplicata no. pgtos	0001	001	16	207,68	
03/02/2023	11102.0001 - Banco do Brasil c/c 52616-9						
		Pg.duplicata no. pgtos	0001	001	16		207,68
03/02/2023	34201.0026 - Taxas e Emolumentos						
		Pg.duplicata no. pgtos	0001	001	17	1.352,96	
03/02/2023	11102.0001 - Banco do Brasil c/c 52616-9						
		Pg.duplicata no. pgtos	0001	001	17		1.352,96
03/02/2023	34201.0025 - Materiais Auxiliares e de Consumo						
		Pg.duplicata no. pgos	0001	001	18	28.070,00	
03/02/2023	11102.0001 - Banco do Brasil c/c 52616-9						
		Pg.duplicata no. pgos	0001	001	18		28.070,00
03/02/2023	34301.0004 - Tarifas bancarias						
		Pg.duplicata no. tarifa	0001	001	19	7,20	
03/02/2023	11102.0001 - Banco do Brasil c/c 52616-9						
		Pg.duplicata no. tarifa	0001	001	19		7,20
06/02/2023	11102.0001 - Banco do Brasil c/c 52616-9						
		Pg.depósito n/data DEPOSITO	0001	001	1	585,00	
06/02/2023	11301.0001 - Dupl.Receber de Clientes						
		Pg.depósito n/data DEPOSITO	0001	001	1		585,00
06/02/2023	11102.0001 - Banco do Brasil c/c 52616-9						
		Pg.depósito n/data RESGATE	0001	001	2	170.781,26	
06/02/2023	11103.0001 - Banco do Brasil ag 3649-8 c/c 52616-9						
		Pg.depósito n/data RESGATE	0001	001	2		170.781,26
06/02/2023	34201.0018 - Manut.Conservação e Limpeza						
		Pg.duplicata no. PGTOS	0001	001	21	5.148,36	
06/02/2023	11102.0001 - Banco do Brasil c/c 52616-9						
		Pg.duplicata no. PGTOS	0001	001	21		5.148,36
06/02/2023	33101.0002 - Materiais Secundários						
		Pg.duplicata no. PGTOS	0001	001	23	20.511,36	
06/02/2023	11102.0001 - Banco do Brasil c/c 52616-9						
		Pg.duplicata no. PGTOS	0001	001	23		20.511,36
06/02/2023	34201.0014 - Água - Cagece						
		Pg.duplicata no. PGTOS	0001	001	24	84,74	
06/02/2023	11102.0001 - Banco do Brasil c/c 52616-9						
		Pg.duplicata no. PGTOS	0001	001	24		84,74
06/02/2023	34201.0026 - Taxas e Emolumentos						
		Pg.duplicata no. PGTOS	0001	001	25	108,00	
06/02/2023	11102.0001 - Banco do Brasil c/c 52616-9						

Continua...

Data	Conta	Histórico	Estab	Centro	Chave	Débito	Crédito
		Pg.duplicata no. PGTOS	0001	001	25		108,00
06/02/2023	34301.0004 - Tarifas bancarias						
		Pg.duplicata no. TARIFA	0001	001	26	69,00	
06/02/2023	11102.0001 - Banco do Brasil c/c 52616-9						
		Pg.duplicata no. TARIFA	0001	001	26		69,00
07/02/2023	11102.0001 - Banco do Brasil c/c 52616-9						
		Pg.depósito n/data DEPOSITO	0001	001	1	170,00	
07/02/2023	11301.0001 - Dupl.Receber de Clientes						
		Pg.depósito n/data DEPOSITO	0001	001	1		170,00
07/02/2023	11102.0001 - Banco do Brasil c/c 52616-9						
		Pg.depósito n/data RESGATE	0001	001	2	104.548,00	
07/02/2023	11103.0001 - Banco do Brasil ag 3649-8 c/c 52616-9						
		Pg.depósito n/data RESGATE	0001	001	2		104.548,00
07/02/2023	34201.0025 - Materiais Auxiliares e de Consumo						
		Pg.duplicata no. PGTOS	0001	001	28	95.650,00	
07/02/2023	11102.0001 - Banco do Brasil c/c 52616-9						
		Pg.duplicata no. PGTOS	0001	001	28		95.650,00
07/02/2023	34301.0004 - Tarifas bancarias						
		Pg.duplicata no. TARIFA	0001	001	29	18,00	
07/02/2023	11102.0001 - Banco do Brasil c/c 52616-9						
		Pg.duplicata no. TARIFA	0001	001	29		18,00
07/02/2023	34201.0020 - Assessoria Contabil						
		Pg.duplicata no. PGTOS	0001	001	30	9.050,00	
07/02/2023	11102.0001 - Banco do Brasil c/c 52616-9						
		Pg.duplicata no. PGTOS	0001	001	30		9.050,00
08/02/2023	11102.0001 - Banco do Brasil c/c 52616-9						
		Pg.depósito n/data RESGATE	0001	001	1	135.604,20	
08/02/2023	11103.0001 - Banco do Brasil ag 3649-8 c/c 52616-9						
		Pg.depósito n/data RESGATE	0001	001	1		135.604,20
08/02/2023	34201.0001 - Ordenados, Salários e Gratificações						
		Pg.duplicata no. PGTOS	0001	001	31	8.150,00	
08/02/2023	11102.0001 - Banco do Brasil c/c 52616-9						
		Pg.duplicata no. PGTOS	0001	001	31		8.150,00
08/02/2023	34201.0025 - Materiais Auxiliares e de Consumo						
		Pg.duplicata no. PGTOS	0001	001	33	17.339,20	
08/02/2023	11102.0001 - Banco do Brasil c/c 52616-9						
		Pg.duplicata no. PGTOS	0001	001	33		17.339,20
09/02/2023	11102.0001 - Banco do Brasil c/c 52616-9						
		Pg.depósito n/data DEPOSITO	0001	001	1	233,75	
09/02/2023	11301.0001 - Dupl.Receber de Clientes						
		Pg.depósito n/data DEPOSITO	0001	001	1		233,75
09/02/2023	11102.0001 - Banco do Brasil c/c 52616-9						
		Pg.depósito n/data RESGATE	0001	001	2	113.079,60	
09/02/2023	11103.0001 - Banco do Brasil ag 3649-8 c/c 52616-9						
		Pg.depósito n/data RESGATE	0001	001	2		113.079,60
09/02/2023	34201.0025 - Materiais Auxiliares e de Consumo						
		Pg.duplicata no. PGTOS	0001	001	36	13.161,35	
09/02/2023	11102.0001 - Banco do Brasil c/c 52616-9						
		Pg.duplicata no. PGTOS	0001	001	36		13.161,35
10/02/2023	11102.0001 - Banco do Brasil c/c 52616-9						
		Pg.depósito n/data DEPOSITO	0001	001	1	140,25	
10/02/2023	11301.0001 - Dupl.Receber de Clientes						
		Pg.depósito n/data DEPOSITO	0001	001	1		140,25
10/02/2023	11102.0001 - Banco do Brasil c/c 52616-9						
		Pg.depósito n/data RESGATE	0001	001	2	158.526,78	
10/02/2023	11103.0001 - Banco do Brasil ag 3649-8 c/c 52616-9						
		Pg.depósito n/data RESGATE	0001	001	2		158.526,78
10/02/2023	34201.0013 - Energia Elétrica						

Continua...

Data	Conta	Histórico	Estab	Centro	Chave	Débito	Crédito
10/02/2023	11102.0001 - Banco do Brasil c/c 52616-9	Pg.duplicata no. PGTOS	0001	001	3	1.522,90	
10/02/2023	34201.0015 - Telefones	Pg.duplicata no. PGTOS	0001	001	3		1.522,90
10/02/2023	11102.0001 - Banco do Brasil c/c 52616-9	Pg.duplicata no. PGTOS	0001	001	4	1.150,00	
10/02/2023	34201.0025 - Materiais Auxiliares e de Consumo	Pg.duplicata no. PGTOS	0001	001	4		1.150,00
10/02/2023	11102.0001 - Banco do Brasil c/c 52616-9	Pg.duplicata no. PGTOS	0001	001	5	85.650,00	
10/02/2023	33101.0002 - Materiais Secundários	Pg.duplicata no. PGTOS	0001	001	5		85.650,00
10/02/2023	11102.0001 - Banco do Brasil c/c 52616-9	Pg.duplicata no. PGTOS	0001	001	6	70.344,13	
13/02/2023	11102.0001 - Banco do Brasil c/c 52616-9	Pg.duplicata no. PGTOS	0001	001	6		70.344,13
13/02/2023	11301.0001 - Dupl.Receber de Clientes	Pg.depósito n/data DEPOSITO	0001	001	1	223.400,00	
13/02/2023	33101.0002 - Materiais Secundários	Pg.depósito n/data DEPOSITO	0001	001	1		223.400,00
13/02/2023	11102.0001 - Banco do Brasil c/c 52616-9	Pg.duplicata no. PGTOS	0001	001	2	115.150,00	
13/02/2023	34201.0018 - Manut.Conservação e Limpeza	Pg.duplicata no. PGTOS	0001	001	2		115.150,00
13/02/2023	11102.0001 - Banco do Brasil c/c 52616-9	Pg.duplicata no. PGTOS	0001	001	3	14.475,76	
14/02/2023	11102.0001 - Banco do Brasil c/c 52616-9	Pg.duplicata no. PGTOS	0001	001	3		14.475,76
14/02/2023	11301.0001 - Dupl.Receber de Clientes	Pg.depósito n/data DEPOSITO	0001	001	1	170,00	
14/02/2023	11102.0001 - Banco do Brasil c/c 52616-9	Pg.depósito n/data DEPOSITO	0001	001	1		170,00
14/02/2023	11103.0001 - Banco do Brasil ag 3649-8 c/c 52616-9	Pg.depósito n/data RESGATE	0001	001	2	30.122,53	
14/02/2023	34301.0004 - Tarifas bancarias	Pg.depósito n/data RESGATE	0001	001	2		30.122,53
14/02/2023	11102.0001 - Banco do Brasil c/c 52616-9	Pg.duplicata no. TRAIFA	0001	001	3	15,90	
14/02/2023	34201.0005 - FGTS	Pg.duplicata no. TRAIFA	0001	001	3		15,90
14/02/2023	11102.0001 - Banco do Brasil c/c 52616-9	Pg.duplicata no. PGTOS	0001	001	4	1.452,00	
14/02/2023	34201.0004 - INSS	Pg.duplicata no. PGTOS	0001	001	4		1.452,00
14/02/2023	11102.0001 - Banco do Brasil c/c 52616-9	Pg.duplicata no. PGTOS	0001	001	5	3.852,90	
15/02/2023	11102.0001 - Banco do Brasil c/c 52616-9	Pg.duplicata no. PGTOS	0001	001	5		3.852,90
15/02/2023	11103.0001 - Banco do Brasil ag 3649-8 c/c 52616-9	Pg.depósito n/data RESGATE	0001	001	1	80.976,25	
15/02/2023	34201.0025 - Materiais Auxiliares e de Consumo	Pg.depósito n/data RESGATE	0001	001	1		80.976,25
15/02/2023	11102.0001 - Banco do Brasil c/c 52616-9	Pg.duplicata no. PGTOS	0001	001	2	80.976,25	
16/02/2023	11102.0001 - Banco do Brasil c/c 52616-9	Pg.duplicata no. PGTOS	0001	001	2		80.976,25
16/02/2023	11301.0001 - Dupl.Receber de Clientes	Pg.depósito n/data DEPOSITO	0001	001	1	1.960,00	

Livro Diário Nº. 4

Licenciado para: CLEOMAR SANTOS DA SILVA
Empresa: L F EDITORA E DISTRIBUIDORA DE LIVROS LTDA - CNPJ: 37.664.917/0001-09
Período: 01/01/2023 a 31/12/2023

ADMIN
Fortes Contábil 7.211.1

Data	Conta	Histórico	Estab	Centro	Chave	Débito	Crédito
		Pg.depósito n/data DEPOSITO	0001	001	1		1.960,00
16/02/2023	11102.0001 - Banco do Brasil c/c 52616-9						
		Pg.depósito n/data RESGATE	0001	001	2	147.718,55	
16/02/2023	11103.0001 - Banco do Brasil ag 3649-8 c/c 52616-9						
		Pg.depósito n/data RESGATE	0001	001	2		147.718,55
16/02/2023	34201.0026 - Taxas e Emolumentos						
		Pg.duplicata no. PGTOS	0001	001	3	5.150,00	
16/02/2023	11102.0001 - Banco do Brasil c/c 52616-9						
		Pg.duplicata no. PGTOS	0001	001	3		5.150,00
16/02/2023	34201.0039 - Assessoria Jurídica						
		Pg.duplicata no. PGTOS	0001	001	4	25.500,00	
16/02/2023	11102.0001 - Banco do Brasil c/c 52616-9						
		Pg.duplicata no. PGTOS	0001	001	4		25.500,00
16/02/2023	34201.0009 - Vale Transp.E Desp.Cond.Pessoal						
		Pg.duplicata no. PGTOS	0001	001	5	1.150,00	
16/02/2023	11102.0001 - Banco do Brasil c/c 52616-9						
		Pg.duplicata no. PGTOS	0001	001	5		1.150,00
17/02/2023	11102.0001 - Banco do Brasil c/c 52616-9						
		Pg.depósito n/data RESGATE	0001	001	1	166.771,01	
17/02/2023	11103.0001 - Banco do Brasil ag 3649-8 c/c 52616-9						
		Pg.depósito n/data RESGATE	0001	001	1		166.771,01
17/02/2023	34301.0004 - Tarifas bancarias						
		Pg.duplicata no. TARIFAS	0001	001	2	255,20	
17/02/2023	11102.0001 - Banco do Brasil c/c 52616-9						
		Pg.duplicata no. TARIFAS	0001	001	2		255,20
17/02/2023	34201.0018 - Manut.Conservação e Limpeza						
		Pg.duplicata no. PGTOS	0001	001	3	42.150,00	
17/02/2023	11102.0001 - Banco do Brasil c/c 52616-9						
		Pg.duplicata no. PGTOS	0001	001	3		42.150,00
22/02/2023	11102.0001 - Banco do Brasil c/c 52616-9						
		Pg.depósito n/data RESGATE	0001	001	1	71.956,39	
22/02/2023	11103.0001 - Banco do Brasil ag 3649-8 c/c 52616-9						
		Pg.depósito n/data RESGATE	0001	001	1		71.956,39
22/02/2023	33101.0002 - Materiais Secundários						
		Pg.duplicata no. PGTOS	0001	001	2	71.596,39	
22/02/2023	11102.0001 - Banco do Brasil c/c 52616-9						
		Pg.duplicata no. PGTOS	0001	001	2		71.596,39
23/02/2023	11102.0001 - Banco do Brasil c/c 52616-9						
		Pg.depósito n/data DEPOSITO	0001	001	1	165,00	
23/02/2023	11301.0001 - Dupl.Receber de Clientes						
		Pg.depósito n/data DEPOSITO	0001	001	1		165,00
23/02/2023	11102.0001 - Banco do Brasil c/c 52616-9						
		Pg.depósito n/data RESGATE	0001	001	2	96.566,64	
23/02/2023	11103.0001 - Banco do Brasil ag 3649-8 c/c 52616-9						
		Pg.depósito n/data RESGATE	0001	001	2		96.566,64
23/02/2023	34201.0026 - Taxas e Emolumentos						
		Pg.duplicata no. PGTOS	0001	001	3	3.152,00	
23/02/2023	11102.0001 - Banco do Brasil c/c 52616-9						
		Pg.duplicata no. PGTOS	0001	001	3		3.152,00
23/02/2023	34201.0018 - Manut.Conservação e Limpeza						
		Pg.duplicata no. PGTOS	0001	001	4	18.152,00	
23/02/2023	11102.0001 - Banco do Brasil c/c 52616-9						
		Pg.duplicata no. PGTOS	0001	001	4		18.152,00
23/02/2023	33101.0002 - Materiais Secundários						
		Pg.duplicata no. PGTOS	0001	001	5	75.787,64	
23/02/2023	11102.0001 - Banco do Brasil c/c 52616-9						
		Pg.duplicata no. PGTOS	0001	001	5		75.787,64
24/02/2023	11102.0001 - Banco do Brasil c/c 52616-9						

Continua...

Livro Diário Nº. 4

Licenciado para: CLEOMAR SANTOS DA SILVA
Empresa: L F EDITORA E DISTRIBUIDORA DE LIVROS LTDA - CNPJ: 37.664.917/0001-09
Período: 01/01/2023 a 31/12/2023

ADMIN
Fortes Contábil 7.211.1

Data	Conta	Histórico	Estab	Centro	Chave	Débito	Crédito
		Pg.depósito n/data RESGATE	0001	001	1	144.873,02	
24/02/2023	11103.0001 - Banco do Brasil ag 3649-8 c/c 52616-9						
		Pg.depósito n/data RESGATE	0001	001	1		144.873,02
24/02/2023	34201.0026 - Taxas e Emolumentos						
		Pg.Contrib.Sindical ref. PGTOS	0001	001	2	552,20	
24/02/2023	11102.0001 - Banco do Brasil c/c 52616-9						
		Pg.Contrib.Sindical ref. PGTOS	0001	001	2		552,20
24/02/2023	34301.0004 - Tarifas bancarias						
		Pg.duplicata no. TARIFA	0001	001	3	1.032,50	
24/02/2023	11102.0001 - Banco do Brasil c/c 52616-9						
		Pg.duplicata no. TARIFA	0001	001	3		1.032,50
24/02/2023	34201.0025 - Materiais Auxiliares e de Consumo						
		Pg.duplicata no. PGTOS	0001	001	4	85.650,00	
24/02/2023	11102.0001 - Banco do Brasil c/c 52616-9						
		Pg.duplicata no. PGTOS	0001	001	4		85.650,00
24/02/2023	33101.0002 - Materiais Secundários						
		Pg.duplicata no. PGTOS	0001	001	5	57.638,32	
24/02/2023	11102.0001 - Banco do Brasil c/c 52616-9						
		Pg.duplicata no. PGTOS	0001	001	5		57.638,32
27/02/2023	11301.0001 - Dupl.Receber de Clientes						
		Rec.ref. receita nf 130	0001	001	1	499.500,00	
27/02/2023	41101.0002 - Faturamento a Prazo						
		Rec.ref. receita nf 130	0001	001	1		499.500,00
27/02/2023	11102.0001 - Banco do Brasil c/c 52616-9						
		Pg.depósito n/data RESGATE	0001	001	2	237.436,21	
27/02/2023	11103.0001 - Banco do Brasil ag 3649-8 c/c 52616-9						
		Pg.depósito n/data RESGATE	0001	001	2		237.436,21
27/02/2023	33101.0002 - Materiais Secundários						
		Pg.duplicata no. PGTOS	0001	001	3	85.650,00	
27/02/2023	11102.0001 - Banco do Brasil c/c 52616-9						
		Pg.duplicata no. PGTOS	0001	001	3		85.650,00
27/02/2023	34201.0025 - Materiais Auxiliares e de Consumo						
		Pg.duplicata no. PGTOS	0001	001	4	45.950,00	
27/02/2023	11102.0001 - Banco do Brasil c/c 52616-9						
		Pg.duplicata no. PGTOS	0001	001	4		45.950,00
27/02/2023	34201.0018 - Manut.Conservação e Limpeza						
		Pg.duplicata no. PGTOS	0001	001	5	45.780,00	
27/02/2023	11102.0001 - Banco do Brasil c/c 52616-9						
		Pg.duplicata no. PGTOS	0001	001	5		45.780,00
27/02/2023	34201.0045 - Combustivel e Lubrificantes						
		Pg.duplicata no. PGTOS	0001	001	6	5.652,00	
27/02/2023	11102.0001 - Banco do Brasil c/c 52616-9						
		Pg.duplicata no. PGTOS	0001	001	6		5.652,00
27/02/2023	34201.0014 - Água - Cagece						
		Pg.duplicata no. PGTOS	0001	001	7	1.252,00	
27/02/2023	11102.0001 - Banco do Brasil c/c 52616-9						
		Pg.duplicata no. PGTOS	0001	001	7		1.252,00
27/02/2023	34201.0018 - Manut.Conservação e Limpeza						
		Pg.duplicata no. PGTOS	0001	001	8	53.152,21	
27/02/2023	11102.0001 - Banco do Brasil c/c 52616-9						
		Pg.duplicata no. PGTOS	0001	001	8		53.152,21
28/02/2023	11102.0001 - Banco do Brasil c/c 52616-9						
		Pg.depósito n/data RESGATE	0001	001	1	216.440,29	
28/02/2023	11103.0001 - Banco do Brasil ag 3649-8 c/c 52616-9						
		Pg.depósito n/data RESGATE	0001	001	1		216.440,29
				Totais do mês de Fevereiro:		**4.688.681,53**	**4.688.681,53**
01/03/2023	11102.0001 - Banco do Brasil c/c 52616-9						
		Pg.depósito n/data deposito	0001	001	1	499.500,00	

Continua...

Livro Diário Nº. 4

Licenciado para: CLEOMAR SANTOS DA SILVA
Empresa: L F EDITORA E DISTRIBUIDORA DE LIVROS LTDA - CNPJ: 37.664.917/0001-09
Período: 01/01/2023 a 31/12/2023

ADMIN
Fortes Contábil 7.211.1

Data	Conta	Histórico	Estab	Centro	Chave	Débito	Crédito
01/03/2023	11301.0001 - Dupl.Receber de Clientes						
		Pg.depósito n/data deposito	0001	001	1		499.500,00
01/03/2023	11102.0001 - Banco do Brasil c/c 52616-9						
		Pg.depósito n/data deposito	0001	001	2	423,00	
01/03/2023	11301.0001 - Dupl.Receber de Clientes						
		Pg.depósito n/data deposito	0001	001	2		423,00
01/03/2023	34201.0018 - Manut.Conservação e Limpeza						
		Pg.duplicata no. pgtos	0001	001	3	25.800,00	
01/03/2023	11102.0001 - Banco do Brasil c/c 52616-9						
		Pg.duplicata no. pgtos	0001	001	3		25.800,00
01/03/2023	34201.0001 - Ordenados, Salários e Gratificações						
		Pg.duplicata no. pgtos	0001	001	4	8.950,00	
01/03/2023	11102.0001 - Banco do Brasil c/c 52616-9						
		Pg.duplicata no. pgtos	0001	001	4		8.950,00
01/03/2023	33101.0002 - Materiais Secundários						
		Pg.duplicata no. pgtos	0001	001	5	60.514,23	
01/03/2023	11102.0001 - Banco do Brasil c/c 52616-9						
		Pg.duplicata no. pgtos	0001	001	5		60.514,23
02/03/2023	11102.0001 - Banco do Brasil c/c 52616-9						
		Pg.depósito n/data deposito	0001	001	1	200,00	
02/03/2023	11301.0001 - Dupl.Receber de Clientes						
		Pg.depósito n/data deposito	0001	001	1		200,00
02/03/2023	34301.0004 - Tarifas bancarias						
		Pg.duplicata no. tarifa	0001	001	6	552,60	
02/03/2023	11102.0001 - Banco do Brasil c/c 52616-9						
		Pg.duplicata no. tarifa	0001	001	6		552,60
02/03/2023	34201.0020 - Assessoria Contabil						
		Pg.duplicata no. pgtos	0001	001	7	5.500,00	
02/03/2023	11102.0001 - Banco do Brasil c/c 52616-9						
		Pg.duplicata no. pgtos	0001	001	7		5.500,00
02/03/2023	34201.0039 - Assessoria Jurídica						
		Pg.duplicata no. pgtos	0001	001	8	10.500,00	
02/03/2023	11102.0001 - Banco do Brasil c/c 52616-9						
		Pg.duplicata no. pgtos	0001	001	8		10.500,00
02/03/2023	34201.0025 - Materiais Auxiliares e de Consumo						
		Pg.duplicata no. pgtos	0001	001	9	55.600,00	
02/03/2023	11102.0001 - Banco do Brasil c/c 52616-9						
		Pg.duplicata no. pgtos	0001	001	9		55.600,00
02/03/2023	34201.0018 - Manut.Conservação e Limpeza						
		Pg.duplicata no. pgtos	0001	001	10	48.339,73	
02/03/2023	11102.0001 - Banco do Brasil c/c 52616-9						
		Pg.duplicata no. pgtos	0001	001	10		48.339,73
02/03/2023	34201.0045 - Combustivel e Lubrificantes						
		Pg.duplicata no. pgtos	0001	001	11	200,00	
02/03/2023	11102.0001 - Banco do Brasil c/c 52616-9						
		Pg.duplicata no. pgtos	0001	001	11		200,00
03/03/2023	11102.0001 - Banco do Brasil c/c 52616-9						
		Pg.depósito n/data deposito	0001	001	1	270,00	
03/03/2023	11301.0001 - Dupl.Receber de Clientes						
		Pg.depósito n/data deposito	0001	001	1		270,00
03/03/2023	33101.0002 - Materiais Secundários						
		Pg.duplicata no. pgtos	0001	001	12	95.074,58	
03/03/2023	11102.0001 - Banco do Brasil c/c 52616-9						
		Pg.duplicata no. pgtos	0001	001	12		95.074,58
03/03/2023	34201.0018 - Manut.Conservação e Limpeza						
		Pg.duplicata no. pgtos	0001	001	13	270,00	
03/03/2023	11102.0001 - Banco do Brasil c/c 52616-9						
		Pg.duplicata no. pgtos	0001	001	13		270,00

Continua...

Livro Diário Nº. 4

Licenciado para: CLEOMAR SANTOS DA SILVA
Empresa: L F EDITORA E DISTRIBUIDORA DE LIVROS LTDA - CNPJ: 37.664.917/0001-09
Período: 01/01/2023 a 31/12/2023

ADMIN
Fortes Contábil 7.211.1

Data	Conta	Histórico	Estab	Centro	Chave	Débito	Crédito
04/03/2023	11301.0001 - Dupl.Receber de Clientes						
		Rec.ref. receita nf 133	0001	001	1	31.950,00	
04/03/2023	41101.0002 - Faturamento a Prazo						
		Rec.ref. receita nf 133	0001	001	1		31.950,00
06/03/2023	11301.0001 - Dupl.Receber de Clientes						
		Rec.ref. receita nf 134	0001	001	2	339.998,75	
06/03/2023	41101.0002 - Faturamento a Prazo						
		Rec.ref. receita nf 134	0001	001	2		339.998,75
06/03/2023	11102.0001 - Banco do Brasil c/c 52616-9						
		Pg.depósito n/data deposito	0001	001	4	31.950,00	
06/03/2023	11301.0001 - Dupl.Receber de Clientes						
		Pg.depósito n/data deposito	0001	001	4		31.950,00
06/03/2023	11102.0001 - Banco do Brasil c/c 52616-9						
		Rec.cheque n. deposito	0001	001	5	1.005,00	
06/03/2023	11301.0001 - Dupl.Receber de Clientes						
		Rec.cheque n. deposito	0001	001	5		1.005,00
06/03/2023	34201.0018 - Manut.Conservação e Limpeza						
		Pg.duplicata no. pgtos	0001	001	14	48.432,05	
06/03/2023	11102.0001 - Banco do Brasil c/c 52616-9						
		Pg.duplicata no. pgtos	0001	001	14		48.432,05
07/03/2023	11102.0001 - Banco do Brasil c/c 52616-9						
		Pg.depósito n/data deposito	0001	001	1	160,00	
07/03/2023	11301.0001 - Dupl.Receber de Clientes						
		Pg.depósito n/data deposito	0001	001	1		160,00
07/03/2023	34201.0018 - Manut.Conservação e Limpeza						
		Pg.duplicata no. pgtos	0001	001	15	55.650,00	
07/03/2023	11102.0001 - Banco do Brasil c/c 52616-9						
		Pg.duplicata no. pgtos	0001	001	15		55.650,00
07/03/2023	34201.0025 - Materiais Auxiliares e de Consumo						
		Pg.duplicata no. pgtos	0001	001	16	45.650,00	
07/03/2023	11102.0001 - Banco do Brasil c/c 52616-9						
		Pg.duplicata no. pgtos	0001	001	16		45.650,00
07/03/2023	33101.0002 - Materiais Secundários						
		Pg.duplicata no. pgtos	0001	001	17	62.097,79	
07/03/2023	11102.0001 - Banco do Brasil c/c 52616-9						
		Pg.duplicata no. pgtos	0001	001	17		62.097,79
08/03/2023	11102.0001 - Banco do Brasil c/c 52616-9						
		Pg.depósito n/data deposito	0001	001	1	110,00	
08/03/2023	11301.0001 - Dupl.Receber de Clientes						
		Pg.depósito n/data deposito	0001	001	1		110,00
08/03/2023	11102.0001 - Banco do Brasil c/c 52616-9						
		Pg.depósito n/data resgate	0001	001	3	81.811,62	
08/03/2023	11103.0001 - Banco do Brasil ag 3649-8 c/c 52616-9						
		Pg.depósito n/data resgate	0001	001	3		81.811,62
08/03/2023	34201.0025 - Materiais Auxiliares e de Consumo						
		Pg.duplicata no. pgtos	0001	001	18	55.470,00	
08/03/2023	11102.0001 - Banco do Brasil c/c 52616-9						
		Pg.duplicata no. pgtos	0001	001	18		55.470,00
08/03/2023	34201.0025 - Materiais Auxiliares e de Consumo						
		Pg.duplicata no. pgtos	0001	001	19	36.828,64	
08/03/2023	11102.0001 - Banco do Brasil c/c 52616-9						
		Pg.duplicata no. pgtos	0001	001	19		36.828,64
09/03/2023	11102.0001 - Banco do Brasil c/c 52616-9						
		Pg.depósito n/data resgate	0001	001	1	293.451,58	
09/03/2023	11103.0001 - Banco do Brasil ag 3649-8 c/c 52616-9						
		Pg.depósito n/data resgate	0001	001	1		293.451,58
09/03/2023	11103.0001 - Banco do Brasil ag 3649-8 c/c 52616-9						
		Pg.depósito n/data aplicação	0001	001	2	117.300,72	

Continua...

Data	Conta	Histórico	Estab	Centro	Chave	Débito	Crédito
09/03/2023	11102.0001 - Banco do Brasil c/c 52616-9						
		Pg.depósito n/data aplicação	0001	001	2		117.300,72
09/03/2023	33101.0002 - Materiais Secundários						
		Pg.duplicata no. pgtos	0001	001	3	155.600,00	
09/03/2023	11102.0001 - Banco do Brasil c/c 52616-9						
		Pg.duplicata no. pgtos	0001	001	3		155.600,00
09/03/2023	34201.0025 - Materiais Auxiliares e de Consumo						
		Pg.duplicata no. pgtos	0001	001	4	20.550,86	
09/03/2023	11102.0001 - Banco do Brasil c/c 52616-9						
		Pg.duplicata no. pgtos	0001	001	4		20.550,86
10/03/2023	11102.0001 - Banco do Brasil c/c 52616-9						
		Pg.depósito n/data deposito	0001	001	1	100.025,00	
10/03/2023	11301.0001 - Dupl.Receber de Clientes						
		Pg.depósito n/data deposito	0001	001	1		100.025,00
10/03/2023	11102.0001 - Banco do Brasil c/c 52616-9						
		Pg.depósito n/data deposito	0001	001	2	50.150,00	
10/03/2023	11301.0001 - Dupl.Receber de Clientes						
		Pg.depósito n/data deposito	0001	001	2		50.150,00
10/03/2023	11102.0001 - Banco do Brasil c/c 52616-9						
		Pg.depósito n/data resgate	0001	001	3	11.419,81	
10/03/2023	11103.0001 - Banco do Brasil ag 3649-8 c/c 52616-9						
		Pg.depósito n/data resgate	0001	001	3		11.419,81
10/03/2023	34201.0025 - Materiais Auxiliares e de Consumo						
		Pg.duplicata no. pgtos	0001	001	4	55.960,00	
10/03/2023	11102.0001 - Banco do Brasil c/c 52616-9						
		Pg.duplicata no. pgtos	0001	001	4		55.960,00
10/03/2023	34201.0018 - Manut.Conservação e Limpeza						
		Pg.duplicata no. pgtos	0001	001	5	40.152,00	
10/03/2023	11102.0001 - Banco do Brasil c/c 52616-9						
		Pg.duplicata no. pgtos	0001	001	5		40.152,00
10/03/2023	34201.0025 - Materiais Auxiliares e de Consumo						
		Pg.duplicata no. pgtos	0001	001	6	65.482,81	
10/03/2023	11102.0001 - Banco do Brasil c/c 52616-9						
		Pg.duplicata no. pgtos	0001	001	6		65.482,81
13/03/2023	11301.0001 - Dupl.Receber de Clientes						
		Rec.ref. receita nf 135	0001	001	3	338.928,00	
13/03/2023	41101.0002 - Faturamento a Prazo						
		Rec.ref. receita nf 135	0001	001	3		338.928,00
13/03/2023	11102.0001 - Banco do Brasil c/c 52616-9						
		Pg.depósito n/data resgate	0001	001	4	25.171,35	
13/03/2023	11103.0001 - Banco do Brasil ag 3649-8 c/c 52616-9						
		Pg.depósito n/data resgate	0001	001	4		25.171,35
13/03/2023	34201.0005 - FGTS						
		Pg.depósito n/data pgtos	0001	001	5	3.550,00	
13/03/2023	11102.0001 - Banco do Brasil c/c 52616-9						
		Pg.depósito n/data pgtos	0001	001	5		3.550,00
13/03/2023	34201.0004 - INSS						
		Pg.duplicata no. pgtos	0001	001	6	5.652,00	
13/03/2023	11102.0001 - Banco do Brasil c/c 52616-9						
		Pg.duplicata no. pgtos	0001	001	6		5.652,00
13/03/2023	34201.0013 - Energia Elétrica						
		Pg.duplicata no. pgtos	0001	001	7	3.550,00	
13/03/2023	11102.0001 - Banco do Brasil c/c 52616-9						
		Pg.duplicata no. pgtos	0001	001	7		3.550,00
13/03/2023	34201.0014 - Água - Cagece						
		Pg.duplicata no. pgtos	0001	001	8	1.100,00	
13/03/2023	11102.0001 - Banco do Brasil c/c 52616-9						
		Pg.duplicata no. pgtos	0001	001	8		1.100,00

Continua...

Data	Conta	Histórico	Estab	Centro	Chave	Débito	Crédito
13/03/2023	34201.0015 - Telefones	Pg.duplicata no. pgtos	0001	001	9	1.650,00	
13/03/2023	11102.0001 - Banco do Brasil c/c 52616-9	Pg.duplicata no. pgtos	0001	001	9		1.650,00
13/03/2023	34201.0018 - Manut.Conservação e Limpeza	Pg.duplicata no. pgtos	0001	001	10	9.669,35	
13/03/2023	11102.0001 - Banco do Brasil c/c 52616-9	Pg.duplicata no. pgtos	0001	001	10		9.669,35
14/03/2023	11102.0001 - Banco do Brasil c/c 52616-9	Pg.depósito n/data resgate	0001	001	1	13.387,37	
14/03/2023	11103.0001 - Banco do Brasil ag 3649-8 c/c 52616-9	Pg.depósito n/data resgate	0001	001	1		13.387,37
14/03/2023	33101.0002 - Materiais Secundários	Pg.duplicata no. pgtos	0001	001	2	13.387,37	
14/03/2023	11102.0001 - Banco do Brasil c/c 52616-9	Pg.duplicata no. pgtos	0001	001	2		13.387,37
15/03/2023	11102.0001 - Banco do Brasil c/c 52616-9	Pg.depósito n/data deposito	0001	001	1	339.998,75	
15/03/2023	11301.0001 - Dupl.Receber de Clientes	Pg.depósito n/data deposito	0001	001	1		339.998,75
15/03/2023	11102.0001 - Banco do Brasil c/c 52616-9	Pg.depósito n/data deposito	0001	001	2	715,00	
15/03/2023	11301.0001 - Dupl.Receber de Clientes	Pg.depósito n/data deposito	0001	001	2		715,00
15/03/2023	33101.0002 - Materiais Secundários	Pg.duplicata no. pgtos	0001	001	3	45.650,00	
15/03/2023	11102.0001 - Banco do Brasil c/c 52616-9	Pg.duplicata no. pgtos	0001	001	3		45.650,00
15/03/2023	34201.0025 - Materiais Auxiliares e de Consumo	Pg.duplicata no. pgtos	0001	001	4	85.950,00	
15/03/2023	11102.0001 - Banco do Brasil c/c 52616-9	Pg.duplicata no. pgtos	0001	001	4		85.950,00
15/03/2023	34201.0018 - Manut.Conservação e Limpeza	Pg.duplicata no. pgtos	0001	001	5	33.750,35	
15/03/2023	11102.0001 - Banco do Brasil c/c 52616-9	Pg.duplicata no. pgtos	0001	001	5		33.750,35
16/03/2023	34201.0025 - Materiais Auxiliares e de Consumo	Pg.duplicata no. pgtos	0001	001	1	75.363,40	
16/03/2023	11102.0001 - Banco do Brasil c/c 52616-9	Pg.duplicata no. pgtos	0001	001	1		75.363,40
16/03/2023	34201.0018 - Manut.Conservação e Limpeza	Pg.duplicata no. pgtos	0001	001	2	45.430,45	
16/03/2023	11102.0001 - Banco do Brasil c/c 52616-9	Pg.duplicata no. pgtos	0001	001	2		45.430,45
17/03/2023	33101.0002 - Materiais Secundários	Pg.duplicata no. pgtos	0001	001	1	25.061,48	
17/03/2023	11102.0001 - Banco do Brasil c/c 52616-9	Pg.duplicata no. pgtos	0001	001	1		25.061,48
20/03/2023	11102.0001 - Banco do Brasil c/c 52616-9	Pg.depósito n/data deposito	0001	001	1	140.000,00	
20/03/2023	11301.0001 - Dupl.Receber de Clientes	Pg.depósito n/data deposito	0001	001	1		140.000,00
20/03/2023	11102.0001 - Banco do Brasil c/c 52616-9	Pg.depósito n/data deposito	0001	001	2	314,00	
20/03/2023	11301.0001 - Dupl.Receber de Clientes	Pg.depósito n/data deposito	0001	001	2		314,00
20/03/2023	34201.0025 - Materiais Auxiliares e de Consumo	Pg.duplicata no. pgtos	0001	001	3	69.822,07	

Continua...

Data	Conta	Histórico	Estab	Centro	Chave	Débito	Crédito
20/03/2023	11102.0001 - Banco do Brasil c/c 52616-9						
		Pg.duplicata no. pgtos	0001	001	3		69.822,07
20/03/2023	34201.0018 - Manut.Conservação e Limpeza						
		Pg.duplicata no. pgtos	0001	001	4	45.600,00	
20/03/2023	11102.0001 - Banco do Brasil c/c 52616-9						
		Pg.duplicata no. pgtos	0001	001	4		45.600,00
20/03/2023	34201.0039 - Assessoria Jurídica						
		Pg.duplicata no. pgtos	0001	001	5	32.469,93	
20/03/2023	11102.0001 - Banco do Brasil c/c 52616-9						
		Pg.duplicata no. pgtos	0001	001	5		32.469,93
21/03/2023	11102.0001 - Banco do Brasil c/c 52616-9						
		Pg.depósito n/data deposito	0001	001	1	70.000,00	
21/03/2023	11301.0001 - Dupl.Receber de Clientes						
		Pg.depósito n/data deposito	0001	001	1		70.000,00
21/03/2023	34201.0018 - Manut.Conservação e Limpeza						
		Pg.duplicata no. pgtos	0001	001	2	87.442,09	
21/03/2023	11102.0001 - Banco do Brasil c/c 52616-9						
		Pg.duplicata no. pgtos	0001	001	2		87.442,09
22/03/2023	11301.0001 - Dupl.Receber de Clientes						
		Rec.ref. receita nf 136	0001	001	1	162.870,50	
22/03/2023	41101.0002 - Faturamento a Prazo						
		Rec.ref. receita nf 136	0001	001	1		162.870,50
22/03/2023	11102.0001 - Banco do Brasil c/c 52616-9						
		Pg.depósito n/data deposito	0001	001	2	90.000,00	
22/03/2023	11301.0001 - Dupl.Receber de Clientes						
		Pg.depósito n/data deposito	0001	001	2		90.000,00
22/03/2023	11102.0001 - Banco do Brasil c/c 52616-9						
		Pg.depósito n/data deposito	0001	001	3	385,00	
22/03/2023	11301.0001 - Dupl.Receber de Clientes						
		Pg.depósito n/data deposito	0001	001	3		385,00
22/03/2023	34201.0018 - Manut.Conservação e Limpeza						
		Pg.duplicata no. pgtos	0001	001	4	80.864,21	
22/03/2023	11102.0001 - Banco do Brasil c/c 52616-9						
		Pg.duplicata no. pgtos	0001	001	4		80.864,21
23/03/2023	11102.0001 - Banco do Brasil c/c 52616-9						
		Pg.depósito n/data deposito	0001	001	1	105.000,00	
23/03/2023	11301.0001 - Dupl.Receber de Clientes						
		Pg.depósito n/data deposito	0001	001	1		105.000,00
23/03/2023	11102.0001 - Banco do Brasil c/c 52616-9						
		Pg.depósito n/data resgate	0001	001	2	48.494,67	
23/03/2023	11103.0001 - Banco do Brasil ag 3649-8 c/c 52616-9						
		Pg.depósito n/data resgate	0001	001	2		48.494,67
23/03/2023	11103.0001 - Banco do Brasil ag 3649-8 c/c 52616-9						
		Pg.depósito n/data aplicação	0001	001	3	59.448,02	
23/03/2023	11102.0001 - Banco do Brasil c/c 52616-9						
		Pg.depósito n/data aplicação	0001	001	3		59.448,02
23/03/2023	33101.0002 - Materiais Secundários						
		Pg.duplicata no. pgtos	0001	001	4	108.055,42	
23/03/2023	11102.0001 - Banco do Brasil c/c 52616-9						
		Pg.duplicata no. pgtos	0001	001	4		108.055,42
24/03/2023	11102.0001 - Banco do Brasil c/c 52616-9						
		Pg.depósito n/data deposito	0001	001	1	30.000,00	
24/03/2023	11301.0001 - Dupl.Receber de Clientes						
		Pg.depósito n/data deposito	0001	001	1		30.000,00
24/03/2023	11102.0001 - Banco do Brasil c/c 52616-9						
		Pg.depósito n/data deposito	0001	001	2	95.000,00	
24/03/2023	11301.0001 - Dupl.Receber de Clientes						
		Pg.depósito n/data deposito	0001	001	2		95.000,00

Continua...

Livro Diário Nº. 4

Licenciado para: CLEOMAR SANTOS DA SILVA
Empresa: L F EDITORA E DISTRIBUIDORA DE LIVROS LTDA - CNPJ: 37.664.917/0001-09
Período: 01/01/2023 a 31/12/2023

ADMIN
Fortes Contábil 7.211.1

Data	Conta	Histórico	Estab	Centro	Chave	Débito	Crédito
24/03/2023	11102.0001 - Banco do Brasil c/c 52616-9						
		Pg.depósito n/data deposito	0001	001	3	165,00	
24/03/2023	11301.0001 - Dupl.Receber de Clientes						
		Pg.depósito n/data deposito	0001	001	3		165,00
24/03/2023	34201.0026 - Taxas e Emolumentos						
		Pg.duplicata no. pgtos	0001	001	4	10.252,00	
24/03/2023	11102.0001 - Banco do Brasil c/c 52616-9						
		Pg.duplicata no. pgtos	0001	001	4		10.252,00
24/03/2023	34301.0004 - Tarifas bancarias						
		Pg.duplicata no. pgtos	0001	001	5	1.052,20	
24/03/2023	11102.0001 - Banco do Brasil c/c 52616-9						
		Pg.duplicata no. pgtos	0001	001	5		1.052,20
24/03/2023	34201.0025 - Materiais Auxiliares e de Consumo						
		Pg.duplicata no. pgtos	0001	001	6	55.862,00	
24/03/2023	11102.0001 - Banco do Brasil c/c 52616-9						
		Pg.duplicata no. pgtos	0001	001	6		55.862,00
24/03/2023	34201.0025 - Materiais Auxiliares e de Consumo						
		Pg.duplicata no. pgtos	0001	001	7	47.085,48	
24/03/2023	11102.0001 - Banco do Brasil c/c 52616-9						
		Pg.duplicata no. pgtos	0001	001	7		47.085,48
27/03/2023	11102.0001 - Banco do Brasil c/c 52616-9						
		Pg.depósito n/data deposito	0001	001	1	5.000,00	
27/03/2023	11301.0001 - Dupl.Receber de Clientes						
		Pg.depósito n/data deposito	0001	001	1		5.000,00
27/03/2023	11102.0001 - Banco do Brasil c/c 52616-9						
		Pg.depósito n/data resgate	0001	001	2	14.522,54	
27/03/2023	11103.0001 - Banco do Brasil ag 3649-8 c/c 52616-9						
		Pg.depósito n/data resgate	0001	001	2		14.522,54
27/03/2023	33101.0002 - Materiais Secundários						
		Pg.duplicata no. pgtos	0001	001	3	30.435,86	
27/03/2023	11102.0001 - Banco do Brasil c/c 52616-9						
		Pg.duplicata no. pgtos	0001	001	3		30.435,86
28/03/2023	11301.0001 - Dupl.Receber de Clientes						
		Rec.ref. nf 141	0001	001	1	439.972,80	
28/03/2023	41101.0002 - Faturamento a Prazo						
		Rec.ref. nf 141	0001	001	1		439.972,80
28/03/2023	11102.0001 - Banco do Brasil c/c 52616-9						
		Pg.depósito n/data deposito	0001	001	2	40.000,00	
28/03/2023	11301.0001 - Dupl.Receber de Clientes						
		Pg.depósito n/data deposito	0001	001	2		40.000,00
28/03/2023	11102.0001 - Banco do Brasil c/c 52616-9						
		Pg.depósito n/data deposito	0001	001	3	5.000,00	
28/03/2023	11301.0001 - Dupl.Receber de Clientes						
		Pg.depósito n/data deposito	0001	001	3		5.000,00
28/03/2023	34201.0025 - Materiais Auxiliares e de Consumo						
		Pg.duplicata no. pgtos	0001	001	4	34.962,52	
28/03/2023	11102.0001 - Banco do Brasil c/c 52616-9						
		Pg.duplicata no. pgtos	0001	001	4		34.962,52
29/03/2023	11102.0001 - Banco do Brasil c/c 52616-9						
		Pg.depósito n/data deposito	0001	001	1	100.000,00	
29/03/2023	11301.0001 - Dupl.Receber de Clientes						
		Pg.depósito n/data deposito	0001	001	1		100.000,00
29/03/2023	11102.0001 - Banco do Brasil c/c 52616-9						
		Pg.depósito n/data deposito	0001	001	2	35.000,00	
29/03/2023	11301.0001 - Dupl.Receber de Clientes						
		Pg.depósito n/data deposito	0001	001	2		35.000,00
29/03/2023	34201.0018 - Manut.Conservação e Limpeza						
		Pg.duplicata no. pgtos	0001	001	3	52.050,00	

Continua...

Livro Diário Nº. 4

Licenciado para: CLEOMAR SANTOS DA SILVA
Empresa: L F EDITORA E DISTRIBUIDORA DE LIVROS LTDA - CNPJ: 37.664.917/0001-09
Período: 01/01/2023 a 31/12/2023

ADMIN
Fortes Contábil 7.211.1

Data	Conta	Histórico	Estab	Centro	Chave	Débito	Crédito
29/03/2023	11102.0001 - Banco do Brasil c/c 52616-9						
		Pg.duplicata no. pgtos	0001	001	3		52.050,00
29/03/2023	34201.0025 - Materiais Auxiliares e de Consumo						
		Pg.duplicata no. pgtos	0001	001	4	55.950,00	
29/03/2023	11102.0001 - Banco do Brasil c/c 52616-9						
		Pg.duplicata no. pgtos	0001	001	4		55.950,00
29/03/2023	34201.0026 - Taxas e Emolumentos						
		Pg.duplicata no. pgtos	0001	001	5	1.052,20	
29/03/2023	11102.0001 - Banco do Brasil c/c 52616-9						
		Pg.duplicata no. pgtos	0001	001	5		1.052,20
29/03/2023	34201.0026 - Taxas e Emolumentos						
		Pg.duplicata no. pgtos	0001	001	6	3.550,00	
29/03/2023	11102.0001 - Banco do Brasil c/c 52616-9						
		Pg.duplicata no. pgtos	0001	001	6		3.550,00
29/03/2023	33101.0002 - Materiais Secundários						
		Pg.duplicata no. pgtos	0001	001	7	22.406,52	
29/03/2023	11102.0001 - Banco do Brasil c/c 52616-9						
		Pg.duplicata no. pgtos	0001	001	7		22.406,52
30/03/2023	11301.0001 - Dupl.Receber de Clientes						
		Rec.ref. receita nfs 142,143,144	0001	001	1	1.696.194,00	
30/03/2023	41101.0002 - Faturamento a Prazo						
		Rec.ref. receita nfs 142,143,144	0001	001	1		1.696.194,00
30/03/2023	11102.0001 - Banco do Brasil c/c 52616-9						
		Pg.depósito n/data resgate	0001	001	2	84,18	
30/03/2023	11103.0001 - Banco do Brasil ag 3649-8 c/c 52616-9						
		Pg.depósito n/data resgate	0001	001	2		84,18
30/03/2023	34201.0025 - Materiais Auxiliares e de Consumo						
		Pg.duplicata no. pgtos	0001	001	3	10.112,94	
30/03/2023	11102.0001 - Banco do Brasil c/c 52616-9						
		Pg.duplicata no. pgtos	0001	001	3		10.112,94
31/03/2023	11102.0001 - Banco do Brasil c/c 52616-9						
		Pg.depósito n/data deposito	0001	001	1	330,00	
31/03/2023	11301.0001 - Dupl.Receber de Clientes						
		Pg.depósito n/data deposito	0001	001	1		330,00
31/03/2023	11102.0001 - Banco do Brasil c/c 52616-9						
		Pg.depósito n/data deposito	0001	001	2	45.071,00	
31/03/2023	11301.0001 - Dupl.Receber de Clientes						
		Pg.depósito n/data deposito	0001	001	2		45.071,00
31/03/2023	33101.0002 - Materiais Secundários						
		Pg.duplicata no. pgtos	0001	001	4	19.099,78	
31/03/2023	11102.0001 - Banco do Brasil c/c 52616-9						
		Pg.duplicata no. pgtos	0001	001	4		19.099,78
				Totais do mês de Março:		**7.531.842,57**	**7.531.842,57**
03/04/2023	11102.0001 - Banco do Brasil c/c 52616-9						
		Pg.depósito n/data deposito	0001	001	1	430,00	
03/04/2023	11301.0001 - Dupl.Receber de Clientes						
		Pg.depósito n/data deposito	0001	001	1		430,00
03/04/2023	34201.0001 - Ordenados, Salários e Gratificações						
		Pg.duplicata no. pgtos	0001	001	2	8.950,00	
03/04/2023	11102.0001 - Banco do Brasil c/c 52616-9						
		Pg.duplicata no. pgtos	0001	001	2		8.950,00
03/04/2023	34201.0018 - Manut.Conservação e Limpeza						
		Pg.duplicata no. pgtos	0001	001	3	17.669,18	
03/04/2023	11102.0001 - Banco do Brasil c/c 52616-9						
		Pg.duplicata no. pgtos	0001	001	3		17.669,18
04/04/2023	11301.0001 - Dupl.Receber de Clientes						
		Rec.ref. receita nf 145,146	0001	001	1	1.594.260,00	
04/04/2023	41101.0002 - Faturamento a Prazo						

Continua...

Data	Conta	Histórico	Estab	Centro	Chave	Débito	Crédito
		Rec.ref. receita nf 145,146	0001	001	1		1.594.260,00
04/04/2023	11102.0001 - Banco do Brasil c/c 52616-9						
		Pg.depósito n/data resgate	0001	001	2	1.358,44	
04/04/2023	11103.0001 - Banco do Brasil ag 3649-8 c/c 52616-9						
		Pg.depósito n/data resgate	0001	001	2		1.358,44
04/04/2023	34201.0045 - Combustivel e Lubrificantes						
		Pg.duplicata no. pgtos	0001	001	3	1.470,48	
04/04/2023	11102.0001 - Banco do Brasil c/c 52616-9						
		Pg.duplicata no. pgtos	0001	001	3		1.470,48
05/04/2023	11102.0001 - Banco do Brasil c/c 52616-9						
		Pg.depósito n/data deposito	0001	001	1	45.000,00	
05/04/2023	11301.0001 - Dupl.Receber de Clientes						
		Pg.depósito n/data deposito	0001	001	1		45.000,00
05/04/2023	11102.0001 - Banco do Brasil c/c 52616-9						
		Pg.depósito n/data deposito	0001	001	2	439.972,80	
05/04/2023	11301.0001 - Dupl.Receber de Clientes						
		Pg.depósito n/data deposito	0001	001	2		439.972,80
05/04/2023	11102.0001 - Banco do Brasil c/c 52616-9						
		Pg.depósito n/data deposito	0001	001	3	8.000,00	
05/04/2023	11301.0001 - Dupl.Receber de Clientes						
		Pg.depósito n/data deposito	0001	001	3		8.000,00
05/04/2023	34201.0025 - Materiais Auxiliares e de Consumo						
		Pg.duplicata no. pgtos	0001	001	4	41.269,14	
05/04/2023	11102.0001 - Banco do Brasil c/c 52616-9						
		Pg.duplicata no. pgtos	0001	001	4		41.269,14
06/04/2023	11102.0001 - Banco do Brasil c/c 52616-9						
		Pg.depósito n/data deposito	0001	001	1	725.460,00	
06/04/2023	11301.0001 - Dupl.Receber de Clientes						
		Pg.depósito n/data deposito	0001	001	1		725.460,00
06/04/2023	34201.0026 - Taxas e Emolumentos						
		Pg.duplicata no. pgtos	0001	001	2	5.150,00	
06/04/2023	11102.0001 - Banco do Brasil c/c 52616-9						
		Pg.duplicata no. pgtos	0001	001	2		5.150,00
06/04/2023	34301.0004 - Tarifas bancarias						
		Pg.duplicata no. tarifa	0001	001	3	1.052,00	
06/04/2023	11102.0001 - Banco do Brasil c/c 52616-9						
		Pg.duplicata no. tarifa	0001	001	3		1.052,00
06/04/2023	34201.0018 - Manut.Conservação e Limpeza						
		Pg.duplicata no. pgtos	0001	001	4	145.880,00	
06/04/2023	11102.0001 - Banco do Brasil c/c 52616-9						
		Pg.duplicata no. pgtos	0001	001	4		145.880,00
06/04/2023	34201.0025 - Materiais Auxiliares e de Consumo						
		Pg.duplicata no. pgtos	0001	001	5	155.652,00	
06/04/2023	11102.0001 - Banco do Brasil c/c 52616-9						
		Pg.duplicata no. pgtos	0001	001	5		155.652,00
06/04/2023	33101.0002 - Materiais Secundários						
		Pg.duplicata no. pgtos	0001	001	6	242.875,83	
06/04/2023	11102.0001 - Banco do Brasil c/c 52616-9						
		Pg.duplicata no. pgtos	0001	001	6		242.875,83
10/04/2023	33101.0002 - Materiais Secundários						
		Pg.duplicata no. pgtos	0001	001	1	141.980,00	
10/04/2023	11102.0001 - Banco do Brasil c/c 52616-9						
		Pg.duplicata no. pgtos	0001	001	1		141.980,00
10/04/2023	34201.0025 - Materiais Auxiliares e de Consumo						
		Pg.duplicata no. pgtos	0001	001	2	85.550,00	
10/04/2023	11102.0001 - Banco do Brasil c/c 52616-9						
		Pg.duplicata no. pgtos	0001	001	2		85.550,00
10/04/2023	34201.0020 - Assessoria Contabil						

Continua...

Livro Diário Nº. 4

Licenciado para: CLEOMAR SANTOS DA SILVA
Empresa: L F EDITORA E DISTRIBUIDORA DE LIVROS LTDA - CNPJ: 37.664.917/0001-09
Período: 01/01/2023 a 31/12/2023

ADMIN
Fortes Contábil 7.211.1

Data	Conta	Histórico	Estab	Centro	Chave	Débito	Crédito
10/04/2023	11102.0001 - Banco do Brasil c/c 52616-9	Pg.duplicata no. pgto	0001	001	4	5.724,29	
11/04/2023	11102.0001 - Banco do Brasil c/c 52616-9	Pg.duplicata no. pgto	0001	001	4		5.724,29
11/04/2023	11301.0001 - Dupl.Receber de Clientes	Pg.depósito n/data deposito	0001	001	1	252.800,00	
11/04/2023	11102.0001 - Banco do Brasil c/c 52616-9	Pg.depósito n/data deposito	0001	001	1		252.800,00
11/04/2023	11301.0001 - Dupl.Receber de Clientes	Pg.depósito n/data deposito	0001	001	2	855.100,00	
11/04/2023	11103.0001 - Banco do Brasil ag 3649-8 c/c 52616-9	Pg.depósito n/data deposito	0001	001	2		855.100,00
11/04/2023	11102.0001 - Banco do Brasil c/c 52616-9	Pg.depósito n/data aplicação	0001	001	3	339.627,09	
11/04/2023	34201.0025 - Materiais Auxiliares e de Consumo	Pg.depósito n/data aplicação	0001	001	3		339.627,09
11/04/2023	11102.0001 - Banco do Brasil c/c 52616-9	Pg.duplicata no. pgtos	0001	001	4	145.547,72	
12/04/2023	11103.0001 - Banco do Brasil ag 3649-8 c/c 52616-9	Pg.duplicata no. pgtos	0001	001	4		145.547,72
12/04/2023	11102.0001 - Banco do Brasil c/c 52616-9	Pg.depósito n/data aplicação	0001	001	1	854.096,16	
12/04/2023	11102.0001 - Banco do Brasil c/c 52616-9	Pg.depósito n/data aplicação	0001	001	1		854.096,16
12/04/2023	11103.0001 - Banco do Brasil ag 3649-8 c/c 52616-9	Pg.depósito n/data resgate	0001	001	2	71.453,46	
12/04/2023	33101.0002 - Materiais Secundários	Pg.depósito n/data resgate	0001	001	2		71.453,46
12/04/2023	11102.0001 - Banco do Brasil c/c 52616-9	Pg.duplicata no. pgtos	0001	001	3	133.382,03	
12/04/2023	34201.0018 - Manut.Conservação e Limpeza	Pg.duplicata no. pgtos	0001	001	3		133.382,03
12/04/2023	11102.0001 - Banco do Brasil c/c 52616-9	Pg.duplicata no. pgos	0001	001	4	100.000,00	
13/04/2023	11102.0001 - Banco do Brasil c/c 52616-9	Pg.duplicata no. pgos	0001	001	4		100.000,00
13/04/2023	11103.0001 - Banco do Brasil ag 3649-8 c/c 52616-9	Pg.depósito n/data resgate	0001	001	1	269.301,25	
13/04/2023	34201.0026 - Taxas e Emolumentos	Pg.depósito n/data resgate	0001	001	1		269.301,25
13/04/2023	11102.0001 - Banco do Brasil c/c 52616-9	Pg.duplicata no. pgtos	0001	001	5	15.150,00	
13/04/2023	34301.0004 - Tarifas bancarias	Pg.duplicata no. pgtos	0001	001	5		15.150,00
13/04/2023	11102.0001 - Banco do Brasil c/c 52616-9	Pg.duplicata no. tarifa	0001	001	6	1.052,00	
13/04/2023	34201.0020 - Assessoria Contabil	Pg.duplicata no. tarifa	0001	001	6		1.052,00
13/04/2023	11102.0001 - Banco do Brasil c/c 52616-9	Pg.duplicata no. pggto	0001	001	7	5.000,00	
13/04/2023	34201.0005 - FGTS	Pg.duplicata no. pggto	0001	001	7		5.000,00
13/04/2023	11102.0001 - Banco do Brasil c/c 52616-9	Pg.duplicata no. pgto	0001	001	8	5.652,00	
13/04/2023	34201.0004 - INSS	Pg.duplicata no. pgto	0001	001	8		5.652,00
13/04/2023	11102.0001 - Banco do Brasil c/c 52616-9	Pg.duplicata no. pgtos	0001	001	9	3.852,00	

Continua...

Livro Diário Nº. 4

Licenciado para: CLEOMAR SANTOS DA SILVA
Empresa: L F EDITORA E DISTRIBUIDORA DE LIVROS LTDA - CNPJ: 37.664.917/0001-09
Período: 01/01/2023 a 31/12/2023

ADMIN
Fortes Contábil 7.211.1

Data	Conta	Histórico	Estab	Centro	Chave	Débito	Crédito
		Pg.duplicata no. pgtos	0001	001	9		3.852,00
13/04/2023	34201.0013 - Energia Elétrica						
		Pg.duplicata no. pgtos	0001	001	10	1.520,00	
13/04/2023	11102.0001 - Banco do Brasil c/c 52616-9						
		Pg.duplicata no. pgtos	0001	001	10		1.520,00
13/04/2023	34201.0015 - Telefones						
		Pg.duplicata no. pgtos	0001	001	11	3.552,00	
13/04/2023	11102.0001 - Banco do Brasil c/c 52616-9						
		Pg.duplicata no. pgtos	0001	001	11		3.552,00
13/04/2023	34201.0018 - Manut.Conservação e Limpeza						
		Pg.duplicata no. pgtos	0001	001	12	85.650,00	
13/04/2023	11102.0001 - Banco do Brasil c/c 52616-9						
		Pg.duplicata no. pgtos	0001	001	12		85.650,00
13/04/2023	34201.0025 - Materiais Auxiliares e de Consumo						
		Pg.duplicata no. pgtos	0001	001	13	55.652,20	
13/04/2023	11102.0001 - Banco do Brasil c/c 52616-9						
		Pg.duplicata no. pgtos	0001	001	13		55.652,20
13/04/2023	33101.0002 - Materiais Secundários						
		Pg.duplicata no. pgtos	0001	001	14	92.221,05	
13/04/2023	11102.0001 - Banco do Brasil c/c 52616-9						
		Pg.duplicata no. pgtos	0001	001	14		92.221,05
14/04/2023	11102.0001 - Banco do Brasil c/c 52616-9						
		Pg.depósito n/data resgate	0001	001	1	299.197,12	
14/04/2023	11103.0001 - Banco do Brasil ag 3649-8 c/c 52616-9						
		Pg.depósito n/data resgate	0001	001	1		299.197,12
14/04/2023	33101.0002 - Materiais Secundários						
		Pg.duplicata no. pgtos	0001	001	2	149.197,12	
14/04/2023	11102.0001 - Banco do Brasil c/c 52616-9						
		Pg.duplicata no. pgtos	0001	001	2		149.197,12
14/04/2023	34201.0018 - Manut.Conservação e Limpeza						
		Pg.duplicata no. pgto	0001	001	3	85.990,00	
14/04/2023	11102.0001 - Banco do Brasil c/c 52616-9						
		Pg.duplicata no. pgto	0001	001	3		85.990,00
14/04/2023	34201.0025 - Materiais Auxiliares e de Consumo						
		Pg.duplicata no. pgtos	0001	001	4	64.010,00	
14/04/2023	11102.0001 - Banco do Brasil c/c 52616-9						
		Pg.duplicata no. pgtos	0001	001	4		64.010,00
17/04/2023	11301.0001 - Dupl.Receber de Clientes						
		Rec.ref. receita nf 147,148,149	0001	001	1	443.756,00	
17/04/2023	41101.0002 - Faturamento a Prazo						
		Rec.ref. receita nf 147,148,149	0001	001	1		443.756,00
17/04/2023	11102.0001 - Banco do Brasil c/c 52616-9						
		Pg.depósito n/data resgate	0001	001	2	211.806,48	
17/04/2023	11103.0001 - Banco do Brasil ag 3649-8 c/c 52616-9						
		Pg.depósito n/data resgate	0001	001	2		211.806,48
17/04/2023	34201.0025 - Materiais Auxiliares e de Consumo						
		Pg.duplicata no. pgtos	0001	001	3	111.806,48	
17/04/2023	11102.0001 - Banco do Brasil c/c 52616-9						
		Pg.duplicata no. pgtos	0001	001	3		111.806,48
17/04/2023	33101.0002 - Materiais Secundários						
		Pg.duplicata no. pgto	0001	001	4	100.000,00	
17/04/2023	11102.0001 - Banco do Brasil c/c 52616-9						
		Pg.duplicata no. pgto	0001	001	4		100.000,00
18/04/2023	11102.0001 - Banco do Brasil c/c 52616-9						
		Pg.depósito n/data deposito	0001	001	1	152.150,00	
18/04/2023	11301.0001 - Dupl.Receber de Clientes						
		Pg.depósito n/data deposito	0001	001	1		152.150,00
18/04/2023	11102.0001 - Banco do Brasil c/c 52616-9						

Continua...

Data	Conta	Histórico	Estab	Centro	Chave	Débito	Crédito
18/04/2023	11103.0001 - Banco do Brasil ag 3649-8 c/c 52616-9	Pg.depósito n/data resgate	0001	001	2	33.814,43	
18/04/2023	34201.0026 - Taxas e Emolumentos	Pg.depósito n/data resgate	0001	001	2		33.814,43
18/04/2023	11102.0001 - Banco do Brasil c/c 52616-9	Pg.duplicata no. pgtos	0001	001	5	5.152,00	
18/04/2023	34201.0025 - Materiais Auxiliares e de Consumo	Pg.duplicata no. pgtos	0001	001	5		5.152,00
18/04/2023	11102.0001 - Banco do Brasil c/c 52616-9	Pg.duplicata no. pgtos	0001	001	6	80.812,43	
18/04/2023	33101.0002 - Materiais Secundários	Pg.duplicata no. pgtos	0001	001	6		80.812,43
18/04/2023	11102.0001 - Banco do Brasil c/c 52616-9	Pg.duplicata no. pgtos	0001	001	7	100.000,00	
19/04/2023	11301.0001 - Dupl.Receber de Clientes	Pg.duplicata no. pgtos	0001	001	7		100.000,00
19/04/2023	41101.0002 - Faturamento a Prazo	Rec.ref. receita nf 150	0001	001	1	704.306,00	
19/04/2023	11102.0001 - Banco do Brasil c/c 52616-9	Rec.ref. receita nf 150	0001	001	1		704.306,00
19/04/2023	11301.0001 - Dupl.Receber de Clientes	Pg.depósito n/data deposito	0001	001	2	131.216,00	
19/04/2023	11102.0001 - Banco do Brasil c/c 52616-9	Pg.depósito n/data deposito	0001	001	2		131.216,00
19/04/2023	11103.0001 - Banco do Brasil ag 3649-8 c/c 52616-9	Pg.depósito n/data resgate	0001	001	3	74.435,23	
19/04/2023	33101.0002 - Materiais Secundários	Pg.depósito n/data resgate	0001	001	3		74.435,23
19/04/2023	11102.0001 - Banco do Brasil c/c 52616-9	Pg.duplicata no. pgtos	0001	001	4	105.651,23	
19/04/2023	34201.0025 - Materiais Auxiliares e de Consumo	Pg.duplicata no. pgtos	0001	001	4		105.651,23
19/04/2023	11102.0001 - Banco do Brasil c/c 52616-9	Pg.duplicata no. pgtos	0001	001	5	45.500,00	
19/04/2023	34201.0018 - Manut.Conservação e Limpeza	Pg.duplicata no. pgtos	0001	001	5		45.500,00
19/04/2023	11102.0001 - Banco do Brasil c/c 52616-9	Pg.duplicata no. pgtos	0001	001	6	54.500,00	
20/04/2023	11102.0001 - Banco do Brasil c/c 52616-9	Pg.duplicata no. pgtos	0001	001	6		54.500,00
20/04/2023	11103.0001 - Banco do Brasil ag 3649-8 c/c 52616-9	Pg.depósito n/data resgate	0001	001	1	156.008,78	
20/04/2023	34301.0004 - Tarifas bancarias	Pg.depósito n/data resgate	0001	001	1		156.008,78
20/04/2023	11102.0001 - Banco do Brasil c/c 52616-9	Pg.duplicata no. tarifa	0001	001	2	952,00	
20/04/2023	34201.0039 - Assessoria Jurídica	Pg.duplicata no. tarifa	0001	001	2		952,00
20/04/2023	11102.0001 - Banco do Brasil c/c 52616-9	Pg.duplicata no. pgtos	0001	001	3	45.500,00	
20/04/2023	34201.0025 - Materiais Auxiliares e de Consumo	Pg.duplicata no. pgtos	0001	001	3		45.500,00
20/04/2023	11102.0001 - Banco do Brasil c/c 52616-9	Pg.duplicata no. pgtos	0001	001	4	109.556,78	
24/04/2023	11102.0001 - Banco do Brasil c/c 52616-9	Pg.duplicata no. pgtos	0001	001	4		109.556,78
24/04/2023	11103.0001 - Banco do Brasil ag 3649-8 c/c 52616-9	Pg.depósito n/data resgate	0001	001	1	25.168,99	

Continua...

Livro Diário Nº. 4

Licenciado para: CLEOMAR SANTOS DA SILVA
Empresa: L F EDITORA E DISTRIBUIDORA DE LIVROS LTDA - CNPJ: 37.664.917/0001-09
Período: 01/01/2023 a 31/12/2023

ADMIN
Fortes Contábil 7.211.1

Data	Conta	Histórico	Estab	Centro	Chave	Débito	Crédito
		Pg.depósito n/data resgate	0001	001	1		25.168,99
24/04/2023	34201.0018 - Manut.Conservação e Limpeza						
		Pg.duplicata no. pgtos	0001	001	5	25.168,99	
24/04/2023	11102.0001 - Banco do Brasil c/c 52616-9						
		Pg.duplicata no. pgtos	0001	001	5		25.168,99
25/04/2023	11301.0001 - Dupl.Receber de Clientes						
		Rec.ref. RECEITA NF 163,164	0001	001	1	979.997,94	
25/04/2023	41101.0002 - Faturamento a Prazo						
		Rec.ref. RECEITA NF 163,164	0001	001	1		979.997,94
25/04/2023	11102.0001 - Banco do Brasil c/c 52616-9						
		Pg.depósito n/data deposito	0001	001	2	80.390,00	
25/04/2023	11301.0001 - Dupl.Receber de Clientes						
		Pg.depósito n/data deposito	0001	001	2		80.390,00
25/04/2023	11102.0001 - Banco do Brasil c/c 52616-9						
		Pg.depósito n/data deposito	0001	001	3	400,00	
25/04/2023	11301.0001 - Dupl.Receber de Clientes						
		Pg.depósito n/data deposito	0001	001	3		400,00
25/04/2023	34201.0025 - Materiais Auxiliares e de Consumo						
		Pg.duplicata no. pgtos	0001	001	4	3.574,95	
25/04/2023	11102.0001 - Banco do Brasil c/c 52616-9						
		Pg.duplicata no. pgtos	0001	001	4		3.574,95
26/04/2023	11102.0001 - Banco do Brasil c/c 52616-9						
		Pg.depósito n/data deposito	0001	001	1	75.505,00	
26/04/2023	11301.0001 - Dupl.Receber de Clientes						
		Pg.depósito n/data deposito	0001	001	1		75.505,00
26/04/2023	34201.0014 - Água - Cagece						
		Pg.duplicata no. pgtos	0001	001	2	3.452,00	
26/04/2023	11102.0001 - Banco do Brasil c/c 52616-9						
		Pg.duplicata no. pgtos	0001	001	2		3.452,00
26/04/2023	34201.0013 - Energia Elétrica						
		Pg.duplicata no. pgtos	0001	001	3	5.652,00	
26/04/2023	11102.0001 - Banco do Brasil c/c 52616-9						
		Pg.duplicata no. pgtos	0001	001	3		5.652,00
26/04/2023	34201.0018 - Manut.Conservação e Limpeza						
		Pg.duplicata no. pgtos	0001	001	4	43.616,05	
26/04/2023	11102.0001 - Banco do Brasil c/c 52616-9						
		Pg.duplicata no. pgtos	0001	001	4		43.616,05
26/04/2023	33101.0002 - Materiais Secundários						
		Pg.duplicata no. pgts	0001	001	5	24.145,56	
26/04/2023	11102.0001 - Banco do Brasil c/c 52616-9						
		Pg.duplicata no. pgts	0001	001	5		24.145,56
27/04/2023	11102.0001 - Banco do Brasil c/c 52616-9						
		Pg.depósito n/data deposito	0001	001	1	532.096,74	
27/04/2023	11301.0001 - Dupl.Receber de Clientes						
		Pg.depósito n/data deposito	0001	001	1		532.096,74
27/04/2023	34201.0025 - Materiais Auxiliares e de Consumo						
		Pg.duplicata no. pgtos	0001	001	2	125.279,26	
27/04/2023	11102.0001 - Banco do Brasil c/c 52616-9						
		Pg.duplicata no. pgtos	0001	001	2		125.279,26
28/04/2023	11103.0001 - Banco do Brasil ag 3649-8 c/c 52616-9						
		Pg.depósito n/data aplicação	0001	001	1	329.130,59	
28/04/2023	11102.0001 - Banco do Brasil c/c 52616-9						
		Pg.depósito n/data aplicação	0001	001	1		329.130,59
28/04/2023	11102.0001 - Banco do Brasil c/c 52616-9						
		Pg.depósito n/data resgate	0001	001	2	24.021,76	
28/04/2023	11103.0001 - Banco do Brasil ag 3649-8 c/c 52616-9						
		Pg.depósito n/data resgate	0001	001	2		24.021,76
28/04/2023	33101.0002 - Materiais Secundários						

Continua...

Data	Conta	Histórico	Estab	Centro	Chave	Débito	Crédito
		Pg.duplicata no. pgtos	0001	001	3	138.708,03	
28/04/2023	11102.0001 - Banco do Brasil c/c 52616-9						
		Pg.duplicata no. pgtos	0001	001	3		138.708,03
28/04/2023	21301.0007 - CSL a Recolher						
		Pg.duplicata no. pgtos cssl	0001	001	4	14.325,80	
28/04/2023	11102.0001 - Banco do Brasil c/c 52616-9						
		Pg.duplicata no. pgtos cssl	0001	001	4		14.325,80
28/04/2023	21301.0004 - IRPJ a Recolher						
		Pg.duplicata no. pgto irpj	0001	001	5	24.529,26	
28/04/2023	11102.0001 - Banco do Brasil c/c 52616-9						
		Pg.duplicata no. pgto irpj	0001	001	5		24.529,26
				Totais do mês de Abril:		**12.678.794,12**	**12.678.794,12**
02/05/2023	11102.0001 - Banco do Brasil c/c 52616-9						
		Pg.depósito n/data deposito	0001	001	1	9.500,00	
02/05/2023	11301.0001 - Dupl.Receber de Clientes						
		Pg.depósito n/data deposito	0001	001	1		9.500,00
02/05/2023	11102.0001 - Banco do Brasil c/c 52616-9						
		Pg.depósito n/data resgate	0001	001	2	175.333,77	
02/05/2023	11103.0001 - Banco do Brasil ag 3649-8 c/c 52616-9						
		Pg.depósito n/data resgate	0001	001	2		175.333,77
02/05/2023	34201.0018 - Manut.Conservação e Limpeza						
		Pg.duplicata no. pgtos	0001	001	3	45.241,00	
02/05/2023	11102.0001 - Banco do Brasil c/c 52616-9						
		Pg.duplicata no. pgtos	0001	001	3		45.241,00
02/05/2023	34201.0025 - Materiais Auxiliares e de Consumo						
		Pg.duplicata no. pgtos	0001	001	4	85.962,00	
02/05/2023	11102.0001 - Banco do Brasil c/c 52616-9						
		Pg.duplicata no. pgtos	0001	001	4		85.962,00
02/05/2023	33101.0002 - Materiais Secundários						
		Pg.duplicata no. pgtos	0001	001	5	53.630,77	
02/05/2023	11102.0001 - Banco do Brasil c/c 52616-9						
		Pg.duplicata no. pgtos	0001	001	5		53.630,77
03/05/2023	11102.0001 - Banco do Brasil c/c 52616-9						
		Pg.depósito n/data resgate	0001	001	1	71.217,99	
03/05/2023	11103.0001 - Banco do Brasil ag 3649-8 c/c 52616-9						
		Pg.depósito n/data resgate	0001	001	1		71.217,99
03/05/2023	34201.0001 - Ordenados, Salários e Gratificações						
		Pg.duplicata no. pgtos	0001	001	2	10.152,00	
03/05/2023	11102.0001 - Banco do Brasil c/c 52616-9						
		Pg.duplicata no. pgtos	0001	001	2		10.152,00
03/05/2023	34201.0020 - Assessoria Contabil						
		Pg.duplicata no. pgtos	0001	001	3	5.000,00	
03/05/2023	11102.0001 - Banco do Brasil c/c 52616-9						
		Pg.duplicata no. pgtos	0001	001	3		5.000,00
03/05/2023	34201.0039 - Assessoria Jurídica						
		Pg.duplicata no. pgtos	0001	001	4	30.000,00	
03/05/2023	11102.0001 - Banco do Brasil c/c 52616-9						
		Pg.duplicata no. pgtos	0001	001	4		30.000,00
03/05/2023	33101.0002 - Materiais Secundários						
		Pg.duplicata no. pgtos	0001	001	5	26.065,99	
03/05/2023	11102.0001 - Banco do Brasil c/c 52616-9						
		Pg.duplicata no. pgtos	0001	001	5		26.065,99
04/05/2023	11102.0001 - Banco do Brasil c/c 52616-9						
		Pg.depósito n/data deposito	0001	001	1	739.160,00	
04/05/2023	11301.0001 - Dupl.Receber de Clientes						
		Pg.depósito n/data deposito	0001	001	1		739.160,00
04/05/2023	11102.0001 - Banco do Brasil c/c 52616-9						
		Pg.depósito n/data deposito	0001	001	2	4.000,00	

Continua...

Data	Conta	Histórico	Estab	Centro	Chave	Débito	Crédito
04/05/2023	11301.0001 - Dupl.Receber de Clientes	Pg.depósito n/data deposito	0001	001	2		4.000,00
04/05/2023	34201.0025 - Materiais Auxiliares e de Consumo	Pg.duplicata no. pgtos	0001	001	3	81.544,23	
04/05/2023	11102.0001 - Banco do Brasil c/c 52616-9	Pg.duplicata no. pgtos	0001	001	3		81.544,23
05/05/2023	11103.0001 - Banco do Brasil ag 3649-8 c/c 52616-9	Pg.depósito n/data aplicação	0001	001	1	509.889,04	
05/05/2023	11102.0001 - Banco do Brasil c/c 52616-9	Pg.depósito n/data aplicação	0001	001	1		509.889,04
05/05/2023	11102.0001 - Banco do Brasil c/c 52616-9	Pg.depósito n/data resgate	0001	001	2	58.304,52	
05/05/2023	11103.0001 - Banco do Brasil ag 3649-8 c/c 52616-9	Pg.depósito n/data resgate	0001	001	2		58.304,52
05/05/2023	34201.0026 - Taxas e Emolumentos	Pg.duplicata no. pgtos	0001	001	3	5.652,10	
05/05/2023	11102.0001 - Banco do Brasil c/c 52616-9	Pg.duplicata no. pgtos	0001	001	3		5.652,10
05/05/2023	34201.0013 - Energia Elétrica	Pg.duplicata no. pgts	0001	001	4	5.620,00	
05/05/2023	11102.0001 - Banco do Brasil c/c 52616-9	Pg.duplicata no. pgts	0001	001	4		5.620,00
05/05/2023	34201.0015 - Telefones	Pg.duplicata no. pgtos	0001	001	5	2.568,00	
05/05/2023	11102.0001 - Banco do Brasil c/c 52616-9	Pg.duplicata no. pgtos	0001	001	5		2.568,00
05/05/2023	33101.0002 - Materiais Secundários	Pg.duplicata no. pgtos	0001	001	6	96.191,15	
05/05/2023	11102.0001 - Banco do Brasil c/c 52616-9	Pg.duplicata no. pgtos	0001	001	6		96.191,15
05/05/2023	34201.0018 - Manut.Conservação e Limpeza	Pg.duplicata no. pgtso	0001	001	7	100.000,00	
05/05/2023	11102.0001 - Banco do Brasil c/c 52616-9	Pg.duplicata no. pgtso	0001	001	7		100.000,00
08/05/2023	11102.0001 - Banco do Brasil c/c 52616-9	Pg.depósito n/data deposito	0001	001	1	160,00	
08/05/2023	11301.0001 - Dupl.Receber de Clientes	Pg.depósito n/data deposito	0001	001	1		160,00
08/05/2023	11102.0001 - Banco do Brasil c/c 52616-9	Pg.depósito n/data resgate	0001	001	2	227.595,21	
08/05/2023	11103.0001 - Banco do Brasil ag 3649-8 c/c 52616-9	Pg.depósito n/data resgate	0001	001	2		227.595,21
08/05/2023	34201.0018 - Manut.Conservação e Limpeza	Pg.duplicata no. pgts	0001	001	3	55.755,21	
08/05/2023	11102.0001 - Banco do Brasil c/c 52616-9	Pg.duplicata no. pgts	0001	001	3		55.755,21
08/05/2023	34201.0025 - Materiais Auxiliares e de Consumo	Pg.duplicata no. pgts	0001	001	4	145.800,00	
08/05/2023	11102.0001 - Banco do Brasil c/c 52616-9	Pg.duplicata no. pgts	0001	001	4		145.800,00
08/05/2023	33101.0002 - Materiais Secundários	Pg.duplicata no. pgts	0001	001	5	26.200,00	
08/05/2023	11102.0001 - Banco do Brasil c/c 52616-9	Pg.duplicata no. pgts	0001	001	5		26.200,00
09/05/2023	11102.0001 - Banco do Brasil c/c 52616-9	Pg.depósito n/data deposito	0001	001	1	165,00	
09/05/2023	11301.0001 - Dupl.Receber de Clientes	Pg.depósito n/data deposito	0001	001	1		165,00

Livro Diário Nº. 4

Licenciado para: CLEOMAR SANTOS DA SILVA
Empresa: L F EDITORA E DISTRIBUIDORA DE LIVROS LTDA - CNPJ: 37.664.917/0001-09
Período: 01/01/2023 a 31/12/2023

ADMIN
Fortes Contábil 7.211.1

Data	Conta	Histórico	Estab	Centro	Chave	Débito	Crédito
09/05/2023	11102.0001 - Banco do Brasil c/c 52616-9						
		Pg.depósito n/data resgate	0001	001	2	151.381,56	
09/05/2023	11103.0001 - Banco do Brasil ag 3649-8 c/c 52616-9						
		Pg.depósito n/data resgate	0001	001	2		151.381,56
09/05/2023	34301.0004 - Tarifas bancarias						
		Pg.duplicata no. pgtos	0001	001	3	595,10	
09/05/2023	11102.0001 - Banco do Brasil c/c 52616-9						
		Pg.duplicata no. pgtos	0001	001	3		595,10
09/05/2023	34201.0026 - Taxas e Emolumentos						
		Pg.duplicata no. pgts parelamentos	0001	001	4	10.652,90	
09/05/2023	11102.0001 - Banco do Brasil c/c 52616-9						
		Pg.duplicata no. pgts parelamentos	0001	001	4		10.652,90
09/05/2023	34201.0018 - Manut.Conservação e Limpeza						
		Pg.duplicata no. pgts	0001	001	5	45.652,00	
09/05/2023	11102.0001 - Banco do Brasil c/c 52616-9						
		Pg.duplicata no. pgts	0001	001	5		45.652,00
09/05/2023	33101.0002 - Materiais Secundários						
		Pg.duplicata no. pgts	0001	001	6	94.646,56	
09/05/2023	11102.0001 - Banco do Brasil c/c 52616-9						
		Pg.duplicata no. pgts	0001	001	6		94.646,56
10/05/2023	11102.0001 - Banco do Brasil c/c 52616-9						
		Pg.depósito n/data resgate	0001	001	7	63.090,81	
10/05/2023	11103.0001 - Banco do Brasil ag 3649-8 c/c 52616-9						
		Pg.depósito n/data resgate	0001	001	7		63.090,81
10/05/2023	34201.0018 - Manut.Conservação e Limpeza						
		Pg.duplicata no. pagamentos	0001	001	8	63.090,81	
10/05/2023	11102.0001 - Banco do Brasil c/c 52616-9						
		Pg.duplicata no. pagamentos	0001	001	8		63.090,81
11/05/2023	11102.0001 - Banco do Brasil c/c 52616-9						
		Pg.depósito n/data deposito	0001	001	1	482.160,00	
11/05/2023	11301.0001 - Dupl.Receber de Clientes						
		Pg.depósito n/data deposito	0001	001	1		482.160,00
11/05/2023	34201.0025 - Materiais Auxiliares e de Consumo						
		Pg.duplicata no. pgtos	0001	001	2	96.702,42	
11/05/2023	11102.0001 - Banco do Brasil c/c 52616-9						
		Pg.duplicata no. pgtos	0001	001	2		96.702,42
12/05/2023	11103.0001 - Banco do Brasil ag 3649-8 c/c 52616-9						
		Pg.depósito n/data aplicação	0001	001	1	305.839,62	
12/05/2023	11102.0001 - Banco do Brasil c/c 52616-9						
		Pg.depósito n/data aplicação	0001	001	1		305.839,62
12/05/2023	11102.0001 - Banco do Brasil c/c 52616-9						
		Pg.depósito n/data resgate	0001	001	2	134.529,11	
12/05/2023	11103.0001 - Banco do Brasil ag 3649-8 c/c 52616-9						
		Pg.depósito n/data resgate	0001	001	2		134.529,11
12/05/2023	34201.0003 - Décimo Terceiro Salário						
		Pg.duplicata no. pgtos	0001	001	3	3.152,00	
12/05/2023	11102.0001 - Banco do Brasil c/c 52616-9						
		Pg.duplicata no. pgtos	0001	001	3		3.152,00
12/05/2023	34201.0005 - FGTS						
		Pg.duplicata no. pgtos	0001	001	4	3.658,00	
12/05/2023	11102.0001 - Banco do Brasil c/c 52616-9						
		Pg.duplicata no. pgtos	0001	001	4		3.658,00
12/05/2023	34201.0006 - Resc. de Contrato de Trabalho						
		Pg.duplicata no. pgtos rct	0001	001	5	8.652,00	
12/05/2023	11102.0001 - Banco do Brasil c/c 52616-9						
		Pg.duplicata no. pgtos rct	0001	001	5		8.652,00
12/05/2023	33101.0002 - Materiais Secundários						
		Pg.duplicata no. pgtos	0001	001	6	55.958,00	

Continua...

Data	Conta	Histórico	Estab	Centro	Chave	Débito	Crédito
12/05/2023	11102.0001 - Banco do Brasil c/c 52616-9						
		Pg.duplicata no. pgtos	0001	001	6		55.958,00
12/05/2023	34201.0018 - Manut.Conservação e Limpeza						
		Pg.duplicata no. pgtos	0001	001	7	56.900,00	
12/05/2023	11102.0001 - Banco do Brasil c/c 52616-9						
		Pg.duplicata no. pgtos	0001	001	7		56.900,00
12/05/2023	34201.0025 - Materiais Auxiliares e de Consumo						
		Pg.duplicata no. pgtos	0001	001	8	85.827,07	
12/05/2023	11102.0001 - Banco do Brasil c/c 52616-9						
		Pg.duplicata no. pgtos	0001	001	8		85.827,07
15/05/2023	11102.0001 - Banco do Brasil c/c 52616-9						
		Pg.depósito n/data resgate	0001	001	3	167.525,03	
15/05/2023	11103.0001 - Banco do Brasil ag 3649-8 c/c 52616-9						
		Pg.depósito n/data resgate	0001	001	3		167.525,03
15/05/2023	34201.0039 - Assessoria Jurídica						
		Pg.duplicata no. pgtos	0001	001	4	25.800,00	
15/05/2023	11102.0001 - Banco do Brasil c/c 52616-9						
		Pg.duplicata no. pgtos	0001	001	4		25.800,00
15/05/2023	34201.0020 - Assessoria Contabil						
		Pg.duplicata no. pgtos	0001	001	5	15.000,00	
15/05/2023	11102.0001 - Banco do Brasil c/c 52616-9						
		Pg.duplicata no. pgtos	0001	001	5		15.000,00
15/05/2023	33101.0002 - Materiais Secundários						
		Pg.duplicata no. pgtos	0001	001	6	126.725,03	
15/05/2023	11102.0001 - Banco do Brasil c/c 52616-9						
		Pg.duplicata no. pgtos	0001	001	6		126.725,03
16/05/2023	11102.0001 - Banco do Brasil c/c 52616-9						
		Pg.depósito n/data resgate	0001	001	1	74.466,47	
16/05/2023	11103.0001 - Banco do Brasil ag 3649-8 c/c 52616-9						
		Pg.depósito n/data resgate	0001	001	1		74.466,47
16/05/2023	34301.0004 - Tarifas bancarias						
		Pg.duplicata no. tarifa	0001	001	2	569,00	
16/05/2023	11102.0001 - Banco do Brasil c/c 52616-9						
		Pg.duplicata no. tarifa	0001	001	2		569,00
16/05/2023	34201.0018 - Manut.Conservação e Limpeza						
		Pg.duplicata no. pgos	0001	001	3	28.900,00	
16/05/2023	11102.0001 - Banco do Brasil c/c 52616-9						
		Pg.duplicata no. pgos	0001	001	3		28.900,00
16/05/2023	34201.0025 - Materiais Auxiliares e de Consumo						
		Pg.duplicata no. pgos	0001	001	4	44.997,47	
16/05/2023	11102.0001 - Banco do Brasil c/c 52616-9						
		Pg.duplicata no. pgos	0001	001	4		44.997,47
17/05/2023	11102.0001 - Banco do Brasil c/c 52616-9						
		Pg.depósito n/data resgate	0001	001	1	36.930,61	
17/05/2023	11103.0001 - Banco do Brasil ag 3649-8 c/c 52616-9						
		Pg.depósito n/data resgate	0001	001	1		36.930,61
17/05/2023	33101.0002 - Materiais Secundários						
		Pg.duplicata no. pgtod	0001	001	2	36.930,61	
17/05/2023	11102.0001 - Banco do Brasil c/c 52616-9						
		Pg.duplicata no. pgtod	0001	001	2		36.930,61
18/05/2023	11102.0001 - Banco do Brasil c/c 52616-9						
		Pg.depósito n/data resgate	0001	001	7	3.312,88	
18/05/2023	11103.0001 - Banco do Brasil ag 3649-8 c/c 52616-9						
		Pg.depósito n/data resgate	0001	001	7		3.312,88
18/05/2023	34201.0045 - Combustivel e Lubrificantes						
		Pg.duplicata no. pgtos	0001	001	8	3.312,88	
18/05/2023	11102.0001 - Banco do Brasil c/c 52616-9						
		Pg.duplicata no. pgtos	0001	001	8		3.312,88

Continua...

Livro Diário Nº. 4

Licenciado para: CLEOMAR SANTOS DA SILVA
Empresa: L F EDITORA E DISTRIBUIDORA DE LIVROS LTDA - CNPJ: 37.664.917/0001-09
Período: 01/01/2023 a 31/12/2023

ADMIN
Fortes Contábil 7.211.1

Data	Conta	Histórico	Estab	Centro	Chave	Débito	Crédito
19/05/2023	11102.0001 - Banco do Brasil c/c 52616-9						
		Pg.depósito n/data deposito	0001	001	1	25.127,00	
19/05/2023	11301.0001 - Dupl.Receber de Clientes						
		Pg.depósito n/data deposito	0001	001	1		25.127,00
19/05/2023	11102.0001 - Banco do Brasil c/c 52616-9						
		Pg.depósito n/data deposito	0001	001	2	9.134,00	
19/05/2023	11301.0001 - Dupl.Receber de Clientes						
		Pg.depósito n/data deposito	0001	001	2		9.134,00
19/05/2023	11102.0001 - Banco do Brasil c/c 52616-9						
		Pg.depósito n/data deposito	0001	001	3	21.770,00	
19/05/2023	11301.0001 - Dupl.Receber de Clientes						
		Pg.depósito n/data deposito	0001	001	3		21.770,00
19/05/2023	11102.0001 - Banco do Brasil c/c 52616-9						
		Pg.depósito n/data deposito	0001	001	4	91.540,00	
19/05/2023	11301.0001 - Dupl.Receber de Clientes						
		Pg.depósito n/data deposito	0001	001	4		91.540,00
19/05/2023	11102.0001 - Banco do Brasil c/c 52616-9						
		Pg.depósito n/data deposito	0001	001	5	52.893,00	
19/05/2023	11301.0001 - Dupl.Receber de Clientes						
		Pg.depósito n/data deposito	0001	001	5		52.893,00
19/05/2023	11102.0001 - Banco do Brasil c/c 52616-9						
		Pg.depósito n/data depoaito	0001	001	6	10.000,00	
19/05/2023	11301.0001 - Dupl.Receber de Clientes						
		Pg.depósito n/data depoaito	0001	001	6		10.000,00
19/05/2023	34201.0026 - Taxas e Emolumentos						
		Pg.duplicata no. pgtos	0001	001	7	5.652,80	
19/05/2023	11102.0001 - Banco do Brasil c/c 52616-9						
		Pg.duplicata no. pgtos	0001	001	7		5.652,80
19/05/2023	34201.0018 - Manut.Conservação e Limpeza						
		Pg.duplicata no. pgtos	0001	001	8	14.811,20	
19/05/2023	11102.0001 - Banco do Brasil c/c 52616-9						
		Pg.duplicata no. pgtos	0001	001	8		14.811,20
19/05/2023	34301.0004 - Tarifas bancarias						
		Pg.duplicata no. pgtos	0001	001	9	461,33	
19/05/2023	11102.0001 - Banco do Brasil c/c 52616-9						
		Pg.duplicata no. pgtos	0001	001	9		461,33
22/05/2023	34201.0025 - Materiais Auxiliares e de Consumo						
		Pg.duplicata no. pgtos	0001	001	3	32.163,77	
22/05/2023	11102.0001 - Banco do Brasil c/c 52616-9						
		Pg.duplicata no. pgtos	0001	001	3		32.163,77
23/05/2023	34201.0018 - Manut.Conservação e Limpeza						
		Pg.duplicata no. pgtos	0001	001	1	64.797,07	
23/05/2023	11102.0001 - Banco do Brasil c/c 52616-9						
		Pg.duplicata no. pgtos	0001	001	1		64.797,07
24/05/2023	11102.0001 - Banco do Brasil c/c 52616-9						
		Pg.depósito n/data deposito	0001	001	1	4.060,00	
24/05/2023	11301.0001 - Dupl.Receber de Clientes						
		Pg.depósito n/data deposito	0001	001	1		4.060,00
24/05/2023	11102.0001 - Banco do Brasil c/c 52616-9						
		Pg.depósito n/data deposito	0001	001	2	16.656,00	
24/05/2023	11301.0001 - Dupl.Receber de Clientes						
		Pg.depósito n/data deposito	0001	001	2		16.656,00
24/05/2023	33101.0002 - Materiais Secundários						
		Pg.duplicata no. pgtos	0001	001	3	37.314,93	
24/05/2023	11102.0001 - Banco do Brasil c/c 52616-9						
		Pg.duplicata no. pgtos	0001	001	3		37.314,93
25/05/2023	34201.0025 - Materiais Auxiliares e de Consumo						
		Pg.duplicata no. pgtos	0001	001	1	49.289,56	

Continua...

Livro Diário Nº. 4

Licenciado para: CLEOMAR SANTOS DA SILVA
Empresa: L F EDITORA E DISTRIBUIDORA DE LIVROS LTDA - CNPJ: 37.664.917/0001-09
Período: 01/01/2023 a 31/12/2023

ADMIN
Fortes Contábil 7.211.1

Data	Conta	Histórico	Estab	Centro	Chave	Débito	Crédito
25/05/2023	11102.0001 - Banco do Brasil c/c 52616-9						
		Pg.duplicata no. pgtos	0001	001	1		49.289,56
26/05/2023	11102.0001 - Banco do Brasil c/c 52616-9						
		Pg.depósito n/data deposito	0001	001	1	60.000,00	
26/05/2023	11301.0001 - Dupl.Receber de Clientes						
		Pg.depósito n/data deposito	0001	001	1		60.000,00
26/05/2023	34201.0018 - Manut.Conservação e Limpeza						
		Pg.duplicata no. pgtos	0001	001	2	82.401,51	
26/05/2023	11102.0001 - Banco do Brasil c/c 52616-9						
		Pg.duplicata no. pgtos	0001	001	2		82.401,51
29/05/2023	11102.0001 - Banco do Brasil c/c 52616-9						
		Pg.depósito n/data resgate	0001	001	1	10.917,60	
29/05/2023	11103.0001 - Banco do Brasil ag 3649-8 c/c 52616-9						
		Pg.depósito n/data resgate	0001	001	1		10.917,60
29/05/2023	33101.0002 - Materiais Secundários						
		Pg.duplicata no. pgtos	0001	001	2	15.205,43	
29/05/2023	11102.0001 - Banco do Brasil c/c 52616-9						
		Pg.duplicata no. pgtos	0001	001	2		15.205,43
30/05/2023	11102.0001 - Banco do Brasil c/c 52616-9						
		Pg.depósito n/data resgate	0001	001	1	1.300,00	
30/05/2023	11103.0001 - Banco do Brasil ag 3649-8 c/c 52616-9						
		Pg.depósito n/data resgate	0001	001	1		1.300,00
30/05/2023	34201.0045 - Combustivel e Lubrificantes						
		Pg.duplicata no. pgtos	0001	001	2	1.300,00	
30/05/2023	11102.0001 - Banco do Brasil c/c 52616-9						
		Pg.duplicata no. pgtos	0001	001	2		1.300,00
31/05/2023	11102.0001 - Banco do Brasil c/c 52616-9						
		Pg.depósito n/data resgate	0001	001	1	1.000,00	
31/05/2023	11103.0001 - Banco do Brasil ag 3649-8 c/c 52616-9						
		Pg.depósito n/data resgate	0001	001	1		1.000,00
31/05/2023	34201.0018 - Manut.Conservação e Limpeza						
		Pg.duplicata no. pgts	0001	001	3	1.000,00	
31/05/2023	11102.0001 - Banco do Brasil c/c 52616-9						
		Pg.duplicata no. pgts	0001	001	3		1.000,00
				Totais do mês de Maio:		**5.406.461,12**	**5.406.461,12**
03/07/2023	11102.0001 - Banco do Brasil c/c 52616-9						
		Pg.depósito n/data deposito	0001	001	1	35.000,00	
03/07/2023	11301.0001 - Dupl.Receber de Clientes						
		Pg.depósito n/data deposito	0001	001	1		35.000,00
03/07/2023	11102.0001 - Banco do Brasil c/c 52616-9						
		Pg.depósito n/data resgate	0001	001	2	17.192,38	
03/07/2023	11103.0001 - Banco do Brasil ag 3649-8 c/c 52616-9						
		Pg.depósito n/data resgate	0001	001	2		17.192,38
03/07/2023	34201.0018 - Manut.Conservação e Limpeza						
		Pg.duplicata no. pgtos	0001	001	3	15.252,20	
03/07/2023	11102.0001 - Banco do Brasil c/c 52616-9						
		Pg.duplicata no. pgtos	0001	001	3		15.252,20
03/07/2023	34201.0025 - Materiais Auxiliares e de Consumo						
		Pg.duplicata no. pgtos	0001	001	4	36.940,18	
03/07/2023	11102.0001 - Banco do Brasil c/c 52616-9						
		Pg.duplicata no. pgtos	0001	001	4		36.940,18
04/07/2023	11102.0001 - Banco do Brasil c/c 52616-9						
		Pg.depósito n/data resgate	0001	001	1	1.207,67	
04/07/2023	11103.0001 - Banco do Brasil ag 3649-8 c/c 52616-9						
		Pg.depósito n/data resgate	0001	001	1		1.207,67
04/07/2023	34201.0026 - Taxas e Emolumentos						
		Pg.duplicata no. pgtos	0001	001	2	1.207,67	
04/07/2023	11102.0001 - Banco do Brasil c/c 52616-9						

Continua...

Data	Conta	Histórico	Estab	Centro	Chave	Débito	Crédito
		Pg.duplicata no. pgtos	0001	001	2		1.207,67
05/07/2023	11102.0001 - Banco do Brasil c/c 52616-9						
		Pg.depósito n/data resgate	0001	001	4	326,87	
05/07/2023	11103.0001 - Banco do Brasil ag 3649-8 c/c 52616-9						
		Pg.depósito n/data resgate	0001	001	4		326,87
05/07/2023	34301.0004 - Tarifas bancarias						
		Pg.duplicata no. tarifa	0001	001	5	326,87	
05/07/2023	11102.0001 - Banco do Brasil c/c 52616-9						
		Pg.duplicata no. tarifa	0001	001	5		326,87
06/07/2023	11102.0001 - Banco do Brasil c/c 52616-9						
		Pg.depósito n/data resgate	0001	001	2	726,15	
06/07/2023	11103.0001 - Banco do Brasil ag 3649-8 c/c 52616-9						
		Pg.depósito n/data resgate	0001	001	2		726,15
06/07/2023	34201.0045 - Combustivel e Lubrificantes						
		Pg.duplicata no. pgtos	0001	001	3	726,15	
06/07/2023	11102.0001 - Banco do Brasil c/c 52616-9						
		Pg.duplicata no. pgtos	0001	001	3		726,15
07/07/2023	11102.0001 - Banco do Brasil c/c 52616-9						
		Pg.depósito n/data deposito	0001	001	1	250.000,00	
07/07/2023	11301.0001 - Dupl.Receber de Clientes						
		Pg.depósito n/data deposito	0001	001	1		250.000,00
07/07/2023	11102.0001 - Banco do Brasil c/c 52616-9						
		Pg.depósito n/data deçposito	0001	001	2	3.000,00	
07/07/2023	11301.0001 - Dupl.Receber de Clientes						
		Pg.depósito n/data deçposito	0001	001	2		3.000,00
07/07/2023	11102.0001 - Banco do Brasil c/c 52616-9						
		Pg.depósito n/data deposito	0001	001	3	30.000,00	
07/07/2023	11301.0001 - Dupl.Receber de Clientes						
		Pg.depósito n/data deposito	0001	001	3		30.000,00
07/07/2023	11103.0001 - Banco do Brasil ag 3649-8 c/c 52616-9						
		Pg.depósito n/data aplicação	0001	001	4	258.514,06	
07/07/2023	11102.0001 - Banco do Brasil c/c 52616-9						
		Pg.depósito n/data aplicação	0001	001	4		258.514,06
07/07/2023	11102.0001 - Banco do Brasil c/c 52616-9						
		Pg.depósito n/data resgate	0001	001	5	17.798,56	
07/07/2023	11103.0001 - Banco do Brasil ag 3649-8 c/c 52616-9						
		Pg.depósito n/data resgate	0001	001	5		17.798,56
07/07/2023	33101.0002 - Materiais Secundários						
		Pg.duplicata no. pgtos	0001	001	6	42.284,50	
07/07/2023	11102.0001 - Banco do Brasil c/c 52616-9						
		Pg.duplicata no. pgtos	0001	001	6		42.284,50
10/07/2023	11102.0001 - Banco do Brasil c/c 52616-9						
		Pg.depósito n/data resgate	0001	001	1	144.709,84	
10/07/2023	11103.0001 - Banco do Brasil ag 3649-8 c/c 52616-9						
		Pg.depósito n/data resgate	0001	001	1		144.709,84
10/07/2023	34201.0026 - Taxas e Emolumentos						
		Pg.duplicata no. pgtos	0001	001	2	5.250,00	
10/07/2023	11102.0001 - Banco do Brasil c/c 52616-9						
		Pg.duplicata no. pgtos	0001	001	2		5.250,00
10/07/2023	34201.0001 - Ordenados, Salários e Gratificações						
		Pg.duplicata no. pgtos	0001	001	3	10.520,00	
10/07/2023	11102.0001 - Banco do Brasil c/c 52616-9						
		Pg.duplicata no. pgtos	0001	001	3		10.520,00
10/07/2023	34201.0015 - Telefones						
		Pg.duplicata no. pgtos	0001	001	4	1.252,00	
10/07/2023	11102.0001 - Banco do Brasil c/c 52616-9						
		Pg.duplicata no. pgtos	0001	001	4		1.252,00
10/07/2023	34201.0018 - Manut.Conservação e Limpeza						

Continua...

Livro Diário Nº. 4

Licenciado para: CLEOMAR SANTOS DA SILVA
Empresa: L F EDITORA E DISTRIBUIDORA DE LIVROS LTDA - CNPJ: 37.664.917/0001-09
Período: 01/01/2023 a 31/12/2023

ADMIN
Fortes Contábil 7.211.1

Data	Conta	Histórico	Estab	Centro	Chave	Débito	Crédito
10/07/2023	11102.0001 - Banco do Brasil c/c 52616-9	Pg.duplicata no. pgtos	0001	001	5	45.268,00	
10/07/2023	34201.0025 - Materiais Auxiliares e de Consumo	Pg.duplicata no. pgtos	0001	001	5		45.268,00
10/07/2023	11102.0001 - Banco do Brasil c/c 52616-9	Pg.duplicata no. pgtos	0001	001	6	82.419,84	
11/07/2023	11102.0001 - Banco do Brasil c/c 52616-9	Pg.duplicata no. pgtos	0001	001	6		82.419,84
11/07/2023	11103.0001 - Banco do Brasil ag 3649-8 c/c 52616-9	Pg.depósito n/data resgate	0001	001	2	72.640,80	
11/07/2023	34301.0004 - Tarifas bancarias	Pg.depósito n/data resgate	0001	001	2		72.640,80
11/07/2023	11102.0001 - Banco do Brasil c/c 52616-9	Pg.duplicata no. pgtos	0001	001	3	552,00	
11/07/2023	33101.0002 - Materiais Secundários	Pg.duplicata no. pgtos	0001	001	3		552,00
11/07/2023	11102.0001 - Banco do Brasil c/c 52616-9	Pg.duplicata no. pgtos	0001	001	4	72.088,80	
12/07/2023	11102.0001 - Banco do Brasil c/c 52616-9	Pg.duplicata no. pgtos	0001	001	4		72.088,80
12/07/2023	11103.0001 - Banco do Brasil ag 3649-8 c/c 52616-9	Pg.depósito n/data resgate	0001	001	1	21.119,26	
12/07/2023	34201.0026 - Taxas e Emolumentos	Pg.depósito n/data resgate	0001	001	1		21.119,26
12/07/2023	11102.0001 - Banco do Brasil c/c 52616-9	Pg.duplicata no. pgtos	0001	001	2	1.052,20	
12/07/2023	34201.0025 - Materiais Auxiliares e de Consumo	Pg.duplicata no. pgtos	0001	001	2		1.052,20
12/07/2023	11102.0001 - Banco do Brasil c/c 52616-9	Pg.duplicata no. pgtos	0001	001	3	20.067,06	
13/07/2023	11102.0001 - Banco do Brasil c/c 52616-9	Pg.duplicata no. pgtos	0001	001	3		20.067,06
13/07/2023	11301.0001 - Dupl.Receber de Clientes	Pg.depósito n/data deposito	0001	001	1	370.575,00	
13/07/2023	11103.0001 - Banco do Brasil ag 3649-8 c/c 52616-9	Pg.depósito n/data deposito	0001	001	1		370.575,00
13/07/2023	11102.0001 - Banco do Brasil c/c 52616-9	Pg.depósito n/data aplicação	0001	001	2	186.569,32	
13/07/2023	11102.0001 - Banco do Brasil c/c 52616-9	Pg.depósito n/data aplicação	0001	001	2		186.569,32
13/07/2023	11103.0001 - Banco do Brasil ag 3649-8 c/c 52616-9	Pg.depósito n/data resgate	0001	001	3	2.175,29	
13/07/2023	34201.0005 - FGTS	Pg.depósito n/data resgate	0001	001	3		2.175,29
13/07/2023	11102.0001 - Banco do Brasil c/c 52616-9	Pg.duplicata no. pgtos	0001	001	4	5.362,00	
13/07/2023	34201.0013 - Energia Elétrica	Pg.duplicata no. pgtos	0001	001	4		5.362,00
13/07/2023	11102.0001 - Banco do Brasil c/c 52616-9	Pg.duplicata no. pgtos	0001	001	5	2.350,00	
13/07/2023	34201.0020 - Assessoria Contabil	Pg.duplicata no. pgtos	0001	001	5		2.350,00
13/07/2023	11102.0001 - Banco do Brasil c/c 52616-9	Pg.duplicata no. pgtos	0001	001	6	4.500,00	
13/07/2023	34201.0040 - Serviços TerceirosP Juridica	Pg.duplicata no. pgtos	0001	001	6		4.500,00
13/07/2023	11102.0001 - Banco do Brasil c/c 52616-9	Pg.duplicata no. pgtos	0001	001	7	55.600,00	

Continua...

Data	Conta	Histórico	Estab	Centro	Chave	Débito	Crédito
		Pg.duplicata no. pgtos	0001	001	7		55.600,00
13/07/2023	34201.0018 - Manut.Conservação e Limpeza						
		Pg.duplicata no. pgtos	0001	001	8	52.658,00	
13/07/2023	11102.0001 - Banco do Brasil c/c 52616-9						
		Pg.duplicata no. pgtos	0001	001	8		52.658,00
13/07/2023	34201.0025 - Materiais Auxiliares e de Consumo						
		Pg.duplicata no. pgtos	0001	001	9	65.710,97	
13/07/2023	11102.0001 - Banco do Brasil c/c 52616-9						
		Pg.duplicata no. pgtos	0001	001	9		65.710,97
14/07/2023	11102.0001 - Banco do Brasil c/c 52616-9						
		Pg.depósito n/data resgate	0001	001	1	141.106,71	
14/07/2023	11103.0001 - Banco do Brasil ag 3649-8 c/c 52616-9						
		Pg.depósito n/data resgate	0001	001	1		141.106,71
14/07/2023	33101.0002 - Materiais Secundários						
		Pg.duplicata no. pgtos	0001	001	2	141.106,71	
14/07/2023	11102.0001 - Banco do Brasil c/c 52616-9						
		Pg.duplicata no. pgtos	0001	001	2		141.106,71
17/07/2023	11102.0001 - Banco do Brasil c/c 52616-9						
		Pg.depósito n/data deposito	0001	001	1	26.650,00	
17/07/2023	11301.0001 - Dupl.Receber de Clientes						
		Pg.depósito n/data deposito	0001	001	1		26.650,00
17/07/2023	11102.0001 - Banco do Brasil c/c 52616-9						
		Pg.depósito n/data resgate	0001	001	2	19.972,97	
17/07/2023	11103.0001 - Banco do Brasil ag 3649-8 c/c 52616-9						
		Pg.depósito n/data resgate	0001	001	2		19.972,97
18/07/2023	11102.0001 - Banco do Brasil c/c 52616-9						
		Pg.depósito n/data resgate	0001	001	3	5.610,18	
18/07/2023	11103.0001 - Banco do Brasil ag 3649-8 c/c 52616-9						
		Pg.depósito n/data resgate	0001	001	3		5.610,18
18/07/2023	34201.0025 - Materiais Auxiliares e de Consumo						
		Pg.duplicata no. pgtos	0001	001	4	52.233,15	
18/07/2023	11102.0001 - Banco do Brasil c/c 52616-9						
		Pg.duplicata no. pgtos	0001	001	4		52.233,15
19/07/2023	11102.0001 - Banco do Brasil c/c 52616-9						
		Pg.depósito n/data deposito	0001	001	3	334.376,60	
19/07/2023	11301.0001 - Dupl.Receber de Clientes						
		Pg.depósito n/data deposito	0001	001	3		334.376,60
19/07/2023	11102.0001 - Banco do Brasil c/c 52616-9						
		Pg.depósito n/data deposito	0001	001	4	132.000,00	
19/07/2023	11301.0001 - Dupl.Receber de Clientes						
		Pg.depósito n/data deposito	0001	001	4		132.000,00
19/07/2023	11102.0001 - Banco do Brasil c/c 52616-9						
		Pg.depósito n/data deposito	0001	001	5	50.000,00	
19/07/2023	11301.0001 - Dupl.Receber de Clientes						
		Pg.depósito n/data deposito	0001	001	5		50.000,00
19/07/2023	34201.0018 - Manut.Conservação e Limpeza						
		Pg.duplicata no. pgtos	0001	001	6	52.568,00	
19/07/2023	11102.0001 - Banco do Brasil c/c 52616-9						
		Pg.duplicata no. pgtos	0001	001	6		52.568,00
19/07/2023	34201.0026 - Taxas e Emolumentos						
		Pg.duplicata no. pgtos	0001	001	7	472,14	
19/07/2023	11102.0001 - Banco do Brasil c/c 52616-9						
		Pg.duplicata no. pgtos	0001	001	7		472,14
20/07/2023	34201.0025 - Materiais Auxiliares e de Consumo						
		Pg.duplicata no. pgtos	0001	001	1	130.656,29	
20/07/2023	11102.0001 - Banco do Brasil c/c 52616-9						
		Pg.duplicata no. pgtos	0001	001	1		130.656,29
21/07/2023	11103.0001 - Banco do Brasil ag 3649-8 c/c 52616-9						

Livro Diário Nº. 4

Licenciado para: CLEOMAR SANTOS DA SILVA
Empresa: L F EDITORA E DISTRIBUIDORA DE LIVROS LTDA - CNPJ: 37.664.917/0001-09
Período: 01/01/2023 a 31/12/2023

ADMIN
Fortes Contábil 7.211.1

Data	Conta	Histórico	Estab	Centro	Chave	Débito	Crédito
		Pg.depósito n/data aplicação	0001	001	1	208.233,99	
21/07/2023	11102.0001 - Banco do Brasil c/c 52616-9						
		Pg.depósito n/data aplicação	0001	001	1		208.233,99
21/07/2023	11102.0001 - Banco do Brasil c/c 52616-9						
		Pg.depósito n/data resgate	0001	001	2	44.461,61	
21/07/2023	11103.0001 - Banco do Brasil ag 3649-8 c/c 52616-9						
		Pg.depósito n/data resgate	0001	001	2		44.461,61
21/07/2023	33101.0002 - Materiais Secundários						
		Pg.duplicata no. psgtos	0001	001	3	55.568,00	
21/07/2023	11102.0001 - Banco do Brasil c/c 52616-9						
		Pg.duplicata no. psgtos	0001	001	3		55.568,00
21/07/2023	34201.0018 - Manut.Conservação e Limpeza						
		Pg.duplicata no. pgtos	0001	001	4	52.587,00	
21/07/2023	11102.0001 - Banco do Brasil c/c 52616-9						
		Pg.duplicata no. pgtos	0001	001	4		52.587,00
21/07/2023	34201.0025 - Materiais Auxiliares e de Consumo						
		Pg.duplicata no. pgtos	0001	001	5	60.752,79	
21/07/2023	11102.0001 - Banco do Brasil c/c 52616-9						
		Pg.duplicata no. pgtos	0001	001	5		60.752,79
24/07/2023	11102.0001 - Banco do Brasil c/c 52616-9						
		Pg.depósito n/data resgate	0001	001	1	146.451,84	
24/07/2023	11103.0001 - Banco do Brasil ag 3649-8 c/c 52616-9						
		Pg.depósito n/data resgate	0001	001	1		146.451,84
24/07/2023	34201.0020 - Assessoria Contabil						
		Pg.duplicata no. pgtos	0001	001	2	5.600,00	
24/07/2023	11102.0001 - Banco do Brasil c/c 52616-9						
		Pg.duplicata no. pgtos	0001	001	2		5.600,00
24/07/2023	34201.0040 - Serviços TerceirosP Juridica						
		Pg.duplicata no. pgtos	0001	001	3	40.900,00	
24/07/2023	11102.0001 - Banco do Brasil c/c 52616-9						
		Pg.duplicata no. pgtos	0001	001	3		40.900,00
24/07/2023	34201.0039 - Assessoria Jurídica						
		Pg.duplicata no. pgtios	0001	001	4	99.951,84	
24/07/2023	11102.0001 - Banco do Brasil c/c 52616-9						
		Pg.duplicata no. pgtios	0001	001	4		99.951,84
25/07/2023	11102.0001 - Banco do Brasil c/c 52616-9						
		Pg.depósito n/data resgate	0001	001	1	8.647,29	
25/07/2023	11103.0001 - Banco do Brasil ag 3649-8 c/c 52616-9						
		Pg.depósito n/data resgate	0001	001	1		8.647,29
25/07/2023	33101.0002 - Materiais Secundários						
		Pg.duplicata no. pgtos	0001	001	2	8.647,29	
25/07/2023	11102.0001 - Banco do Brasil c/c 52616-9						
		Pg.duplicata no. pgtos	0001	001	2		8.647,29
26/07/2023	11102.0001 - Banco do Brasil c/c 52616-9						
		Pg.depósito n/data resgate	0001	001	1	5.298,02	
26/07/2023	11103.0001 - Banco do Brasil ag 3649-8 c/c 52616-9						
		Pg.depósito n/data resgate	0001	001	1		5.298,02
27/07/2023	11102.0001 - Banco do Brasil c/c 52616-9						
		Pg.depósito n/data resgate	0001	001	1	10.723,25	
27/07/2023	11103.0001 - Banco do Brasil ag 3649-8 c/c 52616-9						
		Pg.depósito n/data resgate	0001	001	1		10.723,25
27/07/2023	34201.0045 - Combustivel e Lubrificantes						
		Pg.duplicata no. pgtos	0001	001	2	5.698,00	
27/07/2023	11102.0001 - Banco do Brasil c/c 52616-9						
		Pg.duplicata no. pgtos	0001	001	2		5.698,00
27/07/2023	34201.0004 - INSS						
		Pg.duplicata no. pgtos	0001	001	3	10.323,27	
27/07/2023	11102.0001 - Banco do Brasil c/c 52616-9						

Continua...

Data	Conta	Histórico	Estab	Centro	Chave	Débito	Crédito
		Pg.duplicata no. pgtos	0001	001	3		10.323,27
28/07/2023	11102.0001 - Banco do Brasil c/c 52616-9						
		Pg.depósito n/data resgate	0001	001	1	765,50	
28/07/2023	11103.0001 - Banco do Brasil ag 3649-8 c/c 52616-9						
		Pg.depósito n/data resgate	0001	001	1		765,50
28/07/2023	34201.0001 - Ordenados, Salários e Gratificações						
		Pg.duplicata no. pgtos	0001	001	2	765,50	
28/07/2023	11102.0001 - Banco do Brasil c/c 52616-9						
		Pg.duplicata no. pgtos	0001	001	2		765,50
31/07/2023	11102.0001 - Banco do Brasil c/c 52616-9						
		Pg.depósito n/data deposito	0001	001	1	200.000,00	
31/07/2023	11301.0001 - Dupl.Receber de Clientes						
		Pg.depósito n/data deposito	0001	001	1		200.000,00
31/07/2023	11102.0001 - Banco do Brasil c/c 52616-9						
		Pg.depósito n/data deposito	0001	001	2	502.640,00	
31/07/2023	11301.0001 - Dupl.Receber de Clientes						
		Pg.depósito n/data deposito	0001	001	2		502.640,00
31/07/2023	33101.0002 - Materiais Secundários						
		Pg.duplicata no. pgtos	0001	001	3	134.061,23	
31/07/2023	11102.0001 - Banco do Brasil c/c 52616-9						
		Pg.duplicata no. pgtos	0001	001	3		134.061,23
				Totais do mês de Julho:		**4.621.772,81**	**4.621.772,81**
31/12/2023	24301.0001 - Lucros ou Prejuizos Acumulados						
		RESULTADO DO EXERCICIO	0001	001	1	2.632.355,40	
31/12/2023	41101.0002 - Faturamento a Prazo						
		Vr.transf.saldo p/apuracao do custo de produtos acabados	0001	001	1	7.701.708,99	
31/12/2023	51101.0001 - Resultado do Exercício						
		Vr.transf.saldo p/apuracao do custo de produtos acabados	0001	001	1	1.150,00	
31/12/2023	51101.0001 - Resultado do Exercício						
		Vr.transf.saldo p/apuracao do custo de produtos acabados	0001	001	1	3.152,00	
31/12/2023	51101.0001 - Resultado do Exercício						
		Vr.transf.saldo p/apuracao do custo de produtos acabados	0001	001	1	7.559,96	
31/12/2023	51101.0001 - Resultado do Exercício						
		Vr.transf.saldo p/apuracao do custo de produtos acabados	0001	001	1	8.652,00	
31/12/2023	51101.0001 - Resultado do Exercício						
		Vr.transf.saldo p/apuracao do custo de produtos acabados	0001	001	1	9.190,80	
31/12/2023	51101.0001 - Resultado do Exercício						
		Vr.transf.saldo p/apuracao do custo de produtos acabados	0001	001	1	14.430,80	
31/12/2023	51101.0001 - Resultado do Exercício						
		Vr.transf.saldo p/apuracao do custo de produtos acabados	0001	001	1	18.359,51	
31/12/2023	51101.0001 - Resultado do Exercício						
		Vr.transf.saldo p/apuracao do custo de produtos acabados	0001	001	1	19.674,00	
31/12/2023	51101.0001 - Resultado do Exercício						
		Vr.transf.saldo p/apuracao do custo de produtos acabados	0001	001	1	22.140,98	
31/12/2023	51101.0001 - Resultado do Exercício						
		Vr.transf.saldo p/apuracao do custo de produtos acabados	0001	001	1	23.680,17	
31/12/2023	51101.0001 - Resultado do Exercício						
		Vr.transf.saldo p/apuracao do custo de produtos acabados	0001	001	1	52.487,50	

Continua...

Data	Conta	Histórico	Estab	Centro	Chave	Débito	Crédito
31/12/2023	51101.0001 - Resultado do Exercício	Vr.transf.saldo p/apuracao do custo de produtos acabados	0001	001	1	62.374,29	
31/12/2023	51101.0001 - Resultado do Exercício	Vr.transf.saldo p/apuracao do custo de produtos acabados	0001	001	1	96.500,00	
31/12/2023	51101.0001 - Resultado do Exercício	Vr.transf.saldo p/apuracao do custo de produtos acabados	0001	001	1	174.236,75	
31/12/2023	51101.0001 - Resultado do Exercício	Vr.transf.saldo p/apuracao do custo de produtos acabados	0001	001	1	269.721,77	
31/12/2023	51101.0001 - Resultado do Exercício	Vr.transf.saldo p/apuracao do custo de produtos acabados	0001	001	1	2.207.996,63	
31/12/2023	51101.0001 - Resultado do Exercício	Vr.transf.saldo p/apuracao do custo de produtos acabados	0001	001	1	3.501.197,15	
31/12/2023	51101.0001 - Resultado do Exercício	Vr.transf.saldo p/apuracao do custo de produtos acabados	0001	001	1	3.841.560,08	
31/12/2023	33101.0002 - Materiais Secundários	Vr.transf.saldo p/apuracao do custo de produtos acabados	0001	001	1		3.841.560,08
31/12/2023	34201.0001 - Ordenados, Salários e Gratificações	Vr.transf.saldo p/apuracao do custo de produtos acabados	0001	001	1		52.487,50
31/12/2023	34201.0003 - Décimo Terceiro Salário	Vr.transf.saldo p/apuracao do custo de produtos acabados	0001	001	1		3.152,00
31/12/2023	34201.0004 - INSS	Vr.transf.saldo p/apuracao do custo de produtos acabados	0001	001	1		23.680,17
31/12/2023	34201.0005 - FGTS	Vr.transf.saldo p/apuracao do custo de produtos acabados	0001	001	1		19.674,00
31/12/2023	34201.0006 - Resc. de Contrato de Trabalho	Vr.transf.saldo p/apuracao do custo de produtos acabados	0001	001	1		8.652,00
31/12/2023	34201.0009 - Vale Transp.E Desp.Cond.Pessoal	Vr.transf.saldo p/apuracao do custo de produtos acabados	0001	001	1		1.150,00
31/12/2023	34201.0013 - Energia Elétrica	Vr.transf.saldo p/apuracao do custo de produtos acabados	0001	001	1		22.140,98
31/12/2023	34201.0014 - Água - Cagece	Vr.transf.saldo p/apuracao do custo de produtos acabados	0001	001	1		7.559,96
31/12/2023	34201.0015 - Telefones	Vr.transf.saldo p/apuracao do custo de produtos acabados	0001	001	1		14.430,80
31/12/2023	34201.0018 - Manut.Conservação e Limpeza	Vr.transf.saldo p/apuracao do custo de produtos acabados	0001	001	1		2.207.996,63
31/12/2023	34201.0020 - Assessoria Contabil	Vr.transf.saldo p/apuracao do custo de produtos acabados	0001	001	1		62.374,29
31/12/2023	34201.0025 - Materiais Auxiliares e de Consumo	Vr.transf.saldo p/apuracao do custo de produtos acabados	0001	001	1		3.501.197,15
31/12/2023	34201.0026 - Taxas e Emolumentos						

Continua...

Data	Conta	Histórico	Estab	Centro	Chave	Débito	Crédito
		Vr.transf.saldo p/apuracao do custo de produtos acabados	0001	001	1		174.236,75
31/12/2023	34201.0039 - Assessoria Juridica						
		Vr.transf.saldo p/apuracao do custo de produtos acabados	0001	001	1		269.721,77
31/12/2023	34201.0040 - Serviços TerceirosP Juridica						
		Vr.transf.saldo p/apuracao do custo de produtos acabados	0001	001	1		96.500,00
31/12/2023	34201.0045 - Combustivel e Lubrificantes						
		Vr.transf.saldo p/apuracao do custo de produtos acabados	0001	001	1		18.359,51
31/12/2023	34301.0004 - Tarifas bancarias						
		Vr.transf.saldo p/apuracao do custo de produtos acabados	0001	001	1		9.190,80
31/12/2023	51101.0001 - Resultado do Exercício						
		Vr.transf.saldo p/apuracao do custo de produtos acabados	0001	001	1		2.632.355,40
31/12/2023	51101.0001 - Resultado do Exercício						
		Vr.transf.saldo p/apuracao do custo de produtos acabados	0001	001	1		7.701.708,99
					Totais do mês de Dezembro:	**20.668.128,78**	**20.668.128,78**

277

TERMO DE ENCERRAMENTO

Contém o presente livro 39 folhas, eletronicamente numeradas de 01 a 39 em uma via, todas elas já escrituradas e serviu como Livro Diário nº 04, referente ao período 01/01/2023 a 31/12/2023, com encerramento do exercício social em 31/12/2023, da firma L F EDITORA E DISTRIBUIDORA DE LIVROS LTDA, estabelecida no(a) Avenida Getúlio Vargas, nº 145, sala 04, bairro Apeadouro, CEP 65030-005, cidade São Luís, estado MA, inscrita no C.N.P.J. 37.664.917/0001-09 e registrada no(a) JUNTA COMERCIAL DO MARANHÃO sob o nº 21600151546 por despacho de 09/07/2020.

São Luís-MA, 31 de Dezembro de 2023

LUIZ FELIPE ARANHA PINHEIRO
SOCIO ADMINISTRADOR
CPF 024.971.883-94

CLEOMAR SANTOS DA SILVA
CONTADOR CRC - MA 7223/O-9
CPF 376.536.603-04

ASSINATURA ELETRÔNICA

Certificamos que o ato da empresa L F EDITORA E DISTRIBUIDORA DE LIVROS LTDA consta assinado digitalmente por:

IDENTIFICAÇÃO DO(S) ASSINANTE(S)	
CPF/CNPJ	Nome
02497188394	LUIZ FELIPE ARANHA PINHEIRO
37653660304	CLEOMAR SANTOS DA SILVA

CERTIFICO A AUTENTICAÇÃO EM 11/04/2024 08:35 SOB Nº 20240464184.
PROTOCOLO: 240464184 DE 09/04/2024. NIRE: 21600151546.
L F EDITORA E DISTRIBUIDORA DE LIVROS LTDA

JUCEMA

ISABELA PALUSKI
RESPONSÁVEL PELA AUTENTICAÇÃO
SÃO LUÍS, 11/04/2024
empresafacil.ma.gov.br

Ministério da Indústria e Comércio Exterior e Serviços
Secretaria Especial da Micro e Pequena Empresa
Departamento de Registro Empresarial e Integração

JUCEMA

239

TERMO DE AUTENTICAÇÃO - LIVRO DIGITAL

Declaro exatos os Termos de Abertura e de Encerramento do Livro Digital com características abaixo, conferido e autenticado por ROSSI AUREA CAVALCANTE DE FREITAS MELO, sob a autenticidade nº 12505115388 em 26/03/2025, protocolo 250394367. Para validação de Autenticação dos Termos, deverá ser acessado o Portal de Serviços / verificação de documentos do Empreendedor (http://www.empresafacil.ma.gov.br) e informar o código de verificação.

Identificação de Empresa	
Nome Empresarial:	L F EDITORA E DISTRIBUIDORA DE LIVROS LTDA
Número de Registro:	21600151546
CNPJ:	37664917000109
Munícipio:	São Luís

Identificação de Livro Digital	
Tipo de Livro:	DIÁRIO
Número de Ordem:	5
Período de Escrituração:	01/01/2024 - 31/12/2024

Assinante(s)	Nome	CRC/OAB
02497188394	LUIZ FELIPE ARANHA PINHEIRO	
37653660304	CLEOMAR SANTOS DA SILVA	MA7223

CERTIFICO A AUTENTICAÇÃO EM 26/03/2025 10:11 SOB Nº 20250394367.
PROTOCOLO: 250394367 DE 25/03/2025. CÓDIGO DE VERIFICAÇÃO:
12505115388. NIRE: 21600151546.
L F EDITORA E DISTRIBUIDORA DE LIVROS LTDA

JUCEMA

ROSSI AUREA CAVALCANTE DE FREITAS MELO
RESPONSÁVEL PELA AUTENTICAÇÃO
SÃO LUÍS, 26/03/2025
empresafacil.ma.gov.br

A validade deste documento, se impresso, fica sujeito à comprovação de sua autenticidade nos respectivos portais, informando seus respectivos códigos de verificação.

280
D

TERMO DE ABERTURA

Contém o presente livro 15 folhas, eletronicamente numeradas de 001 a 015 em uma via, todas elas já escrituradas e servirá como Livro Diário nº 005, referente ao período 01/01/2024 a 31/12/2024, com encerramento do exercício social em 31/12/2024, da firma L F EDITORA E DISTRIBUIDORA DE LIVROS LTDA, estabelecida no(a) Avenida Getúlio Vargas, nº 145, sala 04, bairro Apeadouro, CEP 65030-005, cidade São Luís, estado MA, inscrita no C.N.P.J. 37.664.917/0001-09 e registrada no(a) JUNTA COMERCIAL DO ESTADO DO MARANHÃO sob o nº 21600151546 por despacho de 09/07/2020.

São Luís-MA, 1 de Janeiro de 2024

LUIZ FELIPE ARANHA PINHEIRO
SOCIO ADMINISTRADOR
CPF 024.971.883-94

CLEOMAR SANTOS DA SILVA
CONTADOR CRC - MA 7223/O-9
CPF 376.536.603-04

Livro Diário Nº. 5

Licenciado para: CLEOMAR SANTOS DA SILVA
Empresa: L F EDITORA E DISTRIBUIDORA DE LIVROS LTDA - CNPJ: 37.664.917/0001-09
Período: 01/01/2024 a 31/12/2024
Endereço: Avenida Getúlio Vargas, Complemento: sala 04, N.º: 145, Bairro: Apeadouro, Cidade: São Luís, Estado: MA, CEP: 65030005, Telefone: (98 33616263

ADMIN
Fortes Contábil 7.220.2

Data	Conta	Histórico	Estab	Centro	Chave	Débito	Crédito
02/01/2024	34201.0025 - Materiais Auxiliares e de Consumo	Pg.duplicata no. Pagamentos	0001	001	1	22.596,55	
02/01/2024	11102.0001 - Banco do Brasil c/c 52616-9	Pg.duplicata no. Pagamentos	0001	001	1		22.596,55
02/01/2024	33101.0005 - Outros Materiais Diretos	Pg.duplicata no. pgtos	0001	001	2	150.638,00	
02/01/2024	11102.0001 - Banco do Brasil c/c 52616-9	Pg.duplicata no. pgtos	0001	001	2		150.638,00
02/01/2024	34201.0018 - Manut.Conservação e Limpeza	Pg.duplicata no. pgtos	0001	001	3	33.080,00	
02/01/2024	11102.0001 - Banco do Brasil c/c 52616-9	Pg.duplicata no. pgtos	0001	001	3		33.080,00
02/01/2024	11103.0001 - Banco do Brasil ag 3649-8 c/c 52616-9	Pg.depósito n/data aplicação	0001	001	4	371.525,63	
02/01/2024	11102.0001 - Banco do Brasil c/c 52616-9	Pg.depósito n/data aplicação	0001	001	4		371.525,63
02/01/2024	34201.0018 - Manut.Conservação e Limpeza	Pg.duplicata no. pgtos	0001	001	5	4.324,70	
02/01/2024	11102.0001 - Banco do Brasil c/c 52616-9	Pg.duplicata no. pgtos	0001	001	5		4.324,70
02/01/2024	33101.0005 - Outros Materiais Diretos	Pg.duplicata no. pgtos	0001	001	6	48.400,00	
02/01/2024	11102.0001 - Banco do Brasil c/c 52616-9	Pg.duplicata no. pgtos	0001	001	6		48.400,00
02/01/2024	34201.0025 - Materiais Auxiliares e de Consumo	Pg.duplicata no. pgtos	0001	001	7	11.110,44	
02/01/2024	11102.0001 - Banco do Brasil c/c 52616-9	Pg.duplicata no. pgtos	0001	001	7		11.110,44
02/01/2024	11301.0001 - Dupl.Receber de Clientes	Pg.depósito n/data deposito	0001	001	8	177.565,96	
		Pg.depósito n/data deposito	0001	001	8		177.565,96
					Totais do dia 02:	**819.241,28**	**819.241,28**
05/01/2024	34301.0004 - Tarifas bancarias	Pg.duplicata no. tarifa	0001	001	1	155,90	
05/01/2024	11102.0004 - Cef	Pg.duplicata no. tarifa	0001	001	1		155,90
					Totais do dia 05:	**155,90**	**155,90**
23/01/2024	11301.0001 - Dupl.Receber de Clientes	Rec.ref. Receita nesta data nf 287	0001	001	1	318.331,00	
23/01/2024	41103.0002 - Vendas a Prazo	Rec.ref. Receita nesta data nf 287	0001	001	1		318.331,00
23/01/2024	11301.0001 - Dupl.Receber de Clientes	Rec.ref. Receita nf 288	0001	001	2	318.331,00	
23/01/2024	41103.0002 - Vendas a Prazo	Rec.ref. Receita nf 288	0001	001	2		318.331,00
23/01/2024	11301.0001 - Dupl.Receber de Clientes	Rec.ref. Receita nf 289	0001	001	3	382.335,85	
23/01/2024	41103.0002 - Vendas a Prazo	Rec.ref. Receita nf 289	0001	001	3		382.335,85
23/01/2024	11301.0001 - Dupl.Receber de Clientes	Rec.ref. Receita nf 290	0001	001	4	281.079,50	
		Rec.ref. Receita nf 290	0001	001	4		281.079,50
					Totais do dia 23:	**1.300.077,35**	**1.300.077,35**
					Totais do mês de Janeiro:	**2.119.474,53**	**2.119.474,53**
02/02/2024	11301.0001 - Dupl.Receber de Clientes						

Continua...

Livro Diário Nº. 5

Licenciado para: CLEOMAR SANTOS DA SILVA
Empresa: L F EDITORA E DISTRIBUIDORA DE LIVROS LTDA - CNPJ: 37.664.917/0001-09
Período: 01/01/2024 a 31/12/2024
Endereço: Avenida Getúlio Vargas, Complemento: sala 04, N.º: 145, Bairro: Apeadouro, Cidade: São Luís, Estado: MA, CEP: 65030005, Telefone: (98 33616263

ADMIN
Fortes Contábil 7.220.2

Data	Conta	Histórico	Estab	Centro	Chave	Débito	Crédito
		Rec.ref. Receita nf 293	0001	001	5	13.600,00	
02/02/2024	41103.0002 - Vendas a Prazo						
		Rec.ref. Receita nf 293	0001	001	5		13.600,00
02/02/2024	11301.0001 - Dupl.Receber de Clientes						
		Rec.ref. Receita nf 291	0001	001	6	154.424,00	
02/02/2024	41103.0002 - Vendas a Prazo						
		Rec.ref. Receita nf 291	0001	001	6		154.424,00
02/02/2024	11301.0001 - Dupl.Receber de Clientes						
		Rec.ref. Receita nf 292	0001	001	7	281.793,00	
02/02/2024	41103.0002 - Vendas a Prazo						
		Rec.ref. Receita nf 292	0001	001	7		281.793,00
					Totais do dia 02:	**449.817,00**	**449.817,00**
05/02/2024	33101.0005 - Outros Materiais Diretos						
		Pg.duplicata no. pgtos	0001	001	1	155.258,20	
05/02/2024	11102.0004 - Cef						
		Pg.duplicata no. pgtos	0001	001	1		155.258,20
05/02/2024	11102.0001 - Banco do Brasil c/c 52616-9						
		Pg.depósito n/data resgate	0001	001	2	1.028.000,00	
05/02/2024	11103.0001 - Banco do Brasil ag 3649-8 c/c 52616-9						
		Pg.depósito n/data resgate	0001	001	2		1.028.000,00
					Totais do dia 05:	**1.183.258,20**	**1.183.258,20**
09/02/2024	11301.0001 - Dupl.Receber de Clientes						
		Rec.ref. Receita nf 297	0001	001	1	374.586,00	
09/02/2024	41103.0002 - Vendas a Prazo						
		Rec.ref. Receita nf 297	0001	001	1		374.586,00
09/02/2024	11301.0001 - Dupl.Receber de Clientes						
		Rec.ref. receita nf 294	0001	001	2	85.525,00	
09/02/2024	41103.0002 - Vendas a Prazo						
		Rec.ref. receita nf 294	0001	001	2		85.525,00
09/02/2024	11301.0001 - Dupl.Receber de Clientes						
		Rec.ref. receita nf 298	0001	001	3	347.510,00	
09/02/2024	41103.0002 - Vendas a Prazo						
		Rec.ref. receita nf 298	0001	001	3		347.510,00
09/02/2024	11301.0001 - Dupl.Receber de Clientes						
		Rec.ref. receita nf 296	0001	001	4	189.405,00	
09/02/2024	41103.0002 - Vendas a Prazo						
		Rec.ref. receita nf 296	0001	001	4		189.405,00
09/02/2024	11301.0001 - Dupl.Receber de Clientes						
		Rec.ref. receita nf 299	0001	001	5	246.736,00	
09/02/2024	41103.0002 - Vendas a Prazo						
		Rec.ref. receita nf 299	0001	001	5		246.736,00
09/02/2024	11301.0001 - Dupl.Receber de Clientes						
		Rec.ref. receita	0001	001	6	242.325,00	
09/02/2024	41103.0002 - Vendas a Prazo						
		Rec.ref. receita	0001	001	6		242.325,00
					Totais do dia 09:	**1.486.087,00**	**1.486.087,00**
10/02/2024	33101.0005 - Outros Materiais Diretos						
		Pg.duplicata no. pgtos	0001	001	1	15.639,80	
10/02/2024	11102.0004 - Cef						
		Pg.duplicata no. pgtos	0001	001	1		15.639,80
10/02/2024	33101.0005 - Outros Materiais Diretos						
		Pg.duplicata no. pgtos	0001	001	2	112.482,80	
10/02/2024	11102.0001 - Banco do Brasil c/c 52616-9						
		Pg.duplicata no. pgtos	0001	001	2		112.482,80
					Totais do dia 10:	**128.122,60**	**128.122,60**
25/02/2024	34201.0001 - Ordenados, Salários e Gratificações						

Continua...

Livro Diário Nº. 5

Licenciado para: CLEOMAR SANTOS DA SILVA
Empresa: L F EDITORA E DISTRIBUIDORA DE LIVROS LTDA - CNPJ: 37.664.917/0001-09
Período: 01/01/2024 a 31/12/2024
Endereço: Avenida Getúlio Vargas, Complemento: sala 04, N.º: 145, Bairro: Apeadouro, Cidade: São Luís, Estado: MA, CEP: 65030005, Telefone: (98 33616263

ADMIN
Fortes Contábil 7.220.2

Data	Conta	Histórico	Estab	Centro	Chave	Débito	Crédito
		Pg.duplicata no. pgtos	0001	001	1	18.152,60	
25/02/2024	11102.0004 - Cef						
		Pg.duplicata no. pgtos	0001	001	1		18.152,60
25/02/2024	34201.0018 - Manut.Conservação e Limpeza						
		Pg.duplicata no. pçgtos	0001	001	2	45.698,20	
25/02/2024	11102.0004 - Cef						
		Pg.duplicata no. pçgtos	0001	001	2		45.698,20
					Totais do dia 25:	**63.850,80**	**63.850,80**
26/02/2024	11301.0001 - Dupl.Receber de Clientes						
		Rec.ref. RECEITA NF 300	0001	001	3	836.902,00	
26/02/2024	41103.0002 - Vendas a Prazo						
		Rec.ref. RECEITA NF 300	0001	001	3		836.902,00
					Totais do dia 26:	**836.902,00**	**836.902,00**
28/02/2024	11301.0001 - Dupl.Receber de Clientes						
		Rec.ref. receita nf 301	0001	001	1	653.075,00	
28/02/2024	41103.0002 - Vendas a Prazo						
		Rec.ref. receita nf 301	0001	001	1		653.075,00
28/02/2024	11301.0001 - Dupl.Receber de Clientes						
		Rec.ref. RECEITA NF 302	0001	001	2	673.080,00	
28/02/2024	41103.0002 - Vendas a Prazo						
		Rec.ref. RECEITA NF 302	0001	001	2		673.080,00
28/02/2024	34201.0025 - Materiais Auxiliares e de Consumo						
		Pg.duplicata no. pgtos	0001	001	3	18.620,25	
28/02/2024	11102.0004 - Cef						
		Pg.duplicata no. pgtos	0001	001	3		18.620,25
					Totais do dia 28:	**1.344.775,25**	**1.344.775,25**
					Totais do mês de Fevereiro:	**5.492.812,85**	**5.492.812,85**
05/03/2024	33101.0005 - Outros Materiais Diretos						
		Pg.duplicata no. pgtos	0001	001	1	45.692,80	
05/03/2024	11102.0004 - Cef						
		Pg.duplicata no. pgtos	0001	001	1		45.692,80
					Totais do dia 05:	**45.692,80**	**45.692,80**
10/03/2024	33101.0005 - Outros Materiais Diretos						
		Pg.duplicata no. pgtos	0001	001	1	15.692,20	
10/03/2024	11102.0004 - Cef						
		Pg.duplicata no. pgtos	0001	001	1		15.692,20
10/03/2024	33101.0005 - Outros Materiais Diretos						
		Pg.duplicata no. pgtos	0001	001	3	145.963,80	
10/03/2024	11102.0001 - Banco do Brasil c/c 52616-9						
		Pg.duplicata no. pgtos	0001	001	3		145.963,80
					Totais do dia 10:	**161.656,00**	**161.656,00**
20/03/2024	34201.0001 - Ordenados, Salários e Gratificações						
		Pg.duplicata no. pgtos	0001	001	2	25.472,90	
20/03/2024	11102.0004 - Cef						
		Pg.duplicata no. pgtos	0001	001	2		25.472,90
20/03/2024	34201.0024 - Despesas Legais e Judiciais						
		Pg.duplicata no. pgtos	0001	001	3	14.785,70	
20/03/2024	11102.0004 - Cef						
		Pg.duplicata no. pgtos	0001	001	3		14.785,70
					Totais do dia 20:	**40.258,60**	**40.258,60**
28/03/2024	34201.0004 - INSS						
		Pg.duplicata no. pgtos	0001	001	4	5.125,70	
28/03/2024	11102.0004 - Cef						
		Pg.duplicata no. pgtos	0001	001	4		5.125,70
28/03/2024	34201.0005 - FGTS						
		Pg.duplicata no. pgtos	0001	001	5	3.157,00	
28/03/2024	11102.0004 - Cef						

Continua...

Livro Diário Nº. 5

Licenciado para: CLEOMAR SANTOS DA SILVA
Empresa: L F EDITORA E DISTRIBUIDORA DE LIVROS LTDA - CNPJ: 37.664.917/0001-09
Período: 01/01/2024 a 31/12/2024
Endereço: Avenida Getúlio Vargas, Complemento: sala 04, N.º: 145, Bairro: Apeadouro, Cidade: São Luís, Estado: MA, CEP: 65030005, Telefone: (98 33616263

ADMIN
Fortes Contábil 7.220.2

Data	Conta	Histórico	Estab	Centro	Chave	Débito	Crédito
		Pg.duplicata no. pgtos	0001	001	5		3.157,00
28/03/2024	34201.0013 - Energia Elétrica						
		Pg.duplicata no. pgts	0001	001	6	1.526,80	
28/03/2024	11102.0004 - Cef						
		Pg.duplicata no. pgts	0001	001	6		1.526,80
					Totais do dia 28:	**9.809,50**	**9.809,50**
					Totais do mês de Março:	**257.416,90**	**257.416,90**
10/04/2024	33101.0002 - Materiais Secundários						
		Pg.duplicata no. pgtos	0001	001	1	35.980,55	
10/04/2024	11102.0004 - Cef						
		Pg.duplicata no. pgtos	0001	001	1		35.980,55
					Totais do dia 10:	**35.980,55**	**35.980,55**
12/04/2024	34201.0025 - Materiais Auxiliares e de Consumo						
		Pg.duplicata no. pgtso	0001	001	1	25.417,90	
12/04/2024	11102.0004 - Cef						
		Pg.duplicata no. pgtso	0001	001	1		25.417,90
					Totais do dia 12:	**25.417,90**	**25.417,90**
15/04/2024	34201.0001 - Ordenados, Salários e Gratificações						
		Pg.duplicata no. pgtos	0001	001	1	18.478,92	
15/04/2024	11102.0004 - Cef						
		Pg.duplicata no. pgtos	0001	001	1		18.478,92
15/04/2024	34201.0018 - Manut.Conservação e Limpeza						
		Pg.duplicata no. pgtos	0001	001	2	8.547,80	
15/04/2024	11102.0004 - Cef						
		Pg.duplicata no. pgtos	0001	001	2		8.547,80
15/04/2024	33101.0005 - Outros Materiais Diretos						
		Pg.duplicata no. pgtos	0001	001	3	152.745,90	
15/04/2024	11102.0001 - Banco do Brasil c/c 52616-9						
		Pg.duplicata no. pgtos	0001	001	3		152.745,90
					Totais do dia 15:	**179.772,62**	**179.772,62**
20/04/2024	34201.0045 - Combustivel e Lubrificantes						
		Pg.duplicata no. pgtos	0001	001	1	5.142,50	
20/04/2024	11102.0004 - Cef						
		Pg.duplicata no. pgtos	0001	001	1		5.142,50
20/04/2024	34201.0025 - Materiais Auxiliares e de Consumo						
		Pg.duplicata no. pgtos	0001	001	2	55.147,85	
20/04/2024	11102.0001 - Banco do Brasil c/c 52616-9						
		Pg.duplicata no. pgtos	0001	001	2		55.147,85
					Totais do dia 20:	**60.290,35**	**60.290,35**
25/04/2024	33101.0005 - Outros Materiais Diretos						
		Pg.duplicata no. pgtos	0001	001	1	25.168,90	
25/04/2024	11102.0004 - Cef						
		Pg.duplicata no. pgtos	0001	001	1		25.168,90
					Totais do dia 25:	**25.168,90**	**25.168,90**
30/04/2024	34201.0004 - INSS						
		Pg.duplicata no. pgtos	0001	001	2	4.256,80	
30/04/2024	11102.0004 - Cef						
		Pg.duplicata no. pgtos	0001	001	2		4.256,80
30/04/2024	34201.0005 - FGTS						
		Pg.duplicata no. pgtos	0001	001	3	2.569,70	
30/04/2024	11102.0004 - Cef						
		Pg.duplicata no. pgtos	0001	001	3		2.569,70
30/04/2024	34201.0014 - Água - Cagece						
		Pg.duplicata no. pgts	0001	001	4	1.526,70	
30/04/2024	11102.0004 - Cef						
		Pg.duplicata no. pgts	0001	001	4		1.526,70
30/04/2024	34201.0015 - Telefones						

Continua...

Livro Diário Nº. 5

Licenciado para: CLEOMAR SANTOS DA SILVA
Empresa: L F EDITORA E DISTRIBUIDORA DE LIVROS LTDA - CNPJ: 37.664.917/0001-09
Período: 01/01/2024 a 31/12/2024
Endereço: Avenida Getúlio Vargas, Complemento: sala 04, N.º: 145, Bairro: Apeadouro, Cidade: São Luís, Estado: MA, CEP: 65030005, Telefone: (98 33616263

ADMIN
Fortes Contábil 7.220.2

Data	Conta	Histórico	Estab	Centro	Chave	Débito	Crédito
		Pg.duplicata no. pgtos	0001	001	5	1.458,70	
30/04/2024	11102.0004 - Cef						
		Pg.duplicata no. pgtos	0001	001	5		1.458,70
					Totais do dia 30:	**9.811,90**	**9.811,90**
					Totais do mês de Abril:	**336.442,22**	**336.442,22**
05/05/2024	33101.0002 - Materiais Secundários						
		Pg.duplicata no. pgtos	0001	001	1	45.698,70	
05/05/2024	11102.0004 - Cef						
		Pg.duplicata no. pgtos	0001	001	1		45.698,70
05/05/2024	34201.0025 - Materiais Auxiliares e de Consumo						
		Pg.duplicata no. pgtos	0001	001	2	15.452,30	
05/05/2024	11102.0004 - Cef						
		Pg.duplicata no. pgtos	0001	001	2		15.452,30
05/05/2024	34201.0029 - Aluguel de Equipamentos						
		Pg.duplicata no. pgtos	0001	001	3	1.256,70	
05/05/2024	11102.0004 - Cef						
		Pg.duplicata no. pgtos	0001	001	3		1.256,70
					Totais do dia 05:	**62.407,70**	**62.407,70**
08/05/2024	34301.0004 - Tarifas bancarias						
		Pg.duplicata no. tarifa	0001	001	1	145,90	
08/05/2024	11102.0004 - Cef						
		Pg.duplicata no. tarifa	0001	001	1		145,90
					Totais do dia 08:	**145,90**	**145,90**
10/05/2024	34201.0018 - Manut.Conservação e Limpeza						
		Pg.duplicata no. pgtos	0001	001	4	25.693,77	
10/05/2024	11102.0004 - Cef						
		Pg.duplicata no. pgtos	0001	001	4		25.693,77
10/05/2024	34201.0025 - Materiais Auxiliares e de Consumo						
		Pg.duplicata no. pgtos	0001	001	5	18.652,30	
10/05/2024	11102.0004 - Cef						
		Pg.duplicata no. pgtos	0001	001	5		18.652,30
					Totais do dia 10:	**44.346,07**	**44.346,07**
15/05/2024	33101.0005 - Outros Materiais Diretos						
		Pg.duplicata no. pgtos	0001	001	1	52.647,80	
15/05/2024	11102.0004 - Cef						
		Pg.duplicata no. pgtos	0001	001	1		52.647,80
15/05/2024	33101.0005 - Outros Materiais Diretos						
		Pg.duplicata no. pgtos	0001	001	2	156.987,40	
15/05/2024	11102.0001 - Banco do Brasil c/c 52616-9						
		Pg.duplicata no. pgtos	0001	001	2		156.987,40
					Totais do dia 15:	**209.635,20**	**209.635,20**
31/05/2024	34201.0001 - Ordenados, Salários e Gratificações						
		Pg.duplicata no. pgtos	0001	001	1	18.547,70	
31/05/2024	11102.0004 - Cef						
		Pg.duplicata no. pgtos	0001	001	1		18.547,70
31/05/2024	34201.0004 - INSS						
		Pg.duplicata no. pgtos	0001	001	2	5.625,70	
31/05/2024	11102.0004 - Cef						
		Pg.duplicata no. pgtos	0001	001	2		5.625,70
31/05/2024	34201.0005 - FGTS						
		Pg.duplicata no. pgtos	0001	001	3	2.475,70	
31/05/2024	11102.0004 - Cef						
		Pg.duplicata no. pgtos	0001	001	3		2.475,70
					Totais do dia 31:	**26.649,10**	**26.649,10**
					Totais do mês de Maio:	**343.183,97**	**343.183,97**
05/06/2024	33101.0002 - Materiais Secundários						

Continua...

Livro Diário Nº. 5

Licenciado para: CLEOMAR SANTOS DA SILVA
Empresa: L F EDITORA E DISTRIBUIDORA DE LIVROS LTDA - CNPJ: 37.664.917/0001-09
Período: 01/01/2024 a 31/12/2024
Endereço: Avenida Getúlio Vargas, Complemento: sala 04, N.º: 145, Bairro: Apeadouro, Cidade: São Luís, Estado: MA, CEP: 65030005, Telefone: (98 33616263

ADMIN
Fortes Contábil 7.220.2

Data	Conta	Histórico	Estab	Centro	Chave	Débito	Crédito
		Pg.duplicata no. pgtos	0001	001	1	52.674,99	
05/06/2024	11102.0004 - Cef						
		Pg.duplicata no. pgtos	0001	001	1		52.674,99
					Totais do dia 05:	**52.674,99**	**52.674,99**
10/06/2024	34201.0018 - Manut.Conservação e Limpeza						
		Pg.duplicata no. pgtos	0001	001	1	18.252,74	
10/06/2024	11102.0004 - Cef						
		Pg.duplicata no. pgtos	0001	001	1		18.252,74
10/06/2024	34201.0013 - Energia Elétrica						
		Pg.duplicata no. pgtos	0001	001	2	21.458,99	
10/06/2024	11102.0004 - Cef						
		Pg.duplicata no. pgtos	0001	001	2		21.458,99
10/06/2024	33101.0005 - Outros Materiais Diretos						
		Pg.duplicata no. pgtos	0001	001	3	145.278,74	
10/06/2024	11102.0001 - Banco do Brasil c/c 52616-9						
		Pg.duplicata no. pgtos	0001	001	3		145.278,74
					Totais do dia 10:	**184.990,47**	**184.990,47**
25/06/2024	34201.0001 - Ordenados, Salários e Gratificações						
		Pg.duplicata no. pgtos	0001	001	1	18.520,14	
25/06/2024	11102.0004 - Cef						
		Pg.duplicata no. pgtos	0001	001	1		18.520,14
					Totais do dia 25:	**18.520,14**	**18.520,14**
30/06/2024	34201.0004 - INSS						
		Pg.duplicata no. pgtos	0001	001	1	3.652,80	
30/06/2024	11102.0004 - Cef						
		Pg.duplicata no. pgtos	0001	001	1		3.652,80
30/06/2024	34201.0005 - FGTS						
		Pg.duplicata no. pgtos	0001	001	2	2.471,23	
30/06/2024	11102.0004 - Cef						
		Pg.duplicata no. pgtos	0001	001	2		2.471,23
30/06/2024	33101.0005 - Outros Materiais Diretos						
		Pg.duplicata no. pgts	0001	001	3	19.452,10	
30/06/2024	11102.0004 - Cef						
		Pg.duplicata no. pgts	0001	001	3		19.452,10
					Totais do dia 30:	**25.576,13**	**25.576,13**
					Totais do mês de Junho:	**281.761,73**	**281.761,73**
05/07/2024	34201.0018 - Manut.Conservação e Limpeza						
		Pg.duplicata no. pgtos	0001	001	1	18.452,70	
05/07/2024	11102.0004 - Cef						
		Pg.duplicata no. pgtos	0001	001	1		18.452,70
05/07/2024	34201.0025 - Materiais Auxiliares e de Consumo						
		Pg.duplicata no. pgtos	0001	001	2	22.478,90	
05/07/2024	11102.0004 - Cef						
		Pg.duplicata no. pgtos	0001	001	2		22.478,90
					Totais do dia 05:	**40.931,60**	**40.931,60**
06/07/2024	34301.0004 - Tarifas bancarias						
		Pg.duplicata no. tarifa	0001	001	1	145,80	
06/07/2024	11102.0004 - Cef						
		Pg.duplicata no. tarifa	0001	001	1		145,80
					Totais do dia 06:	**145,80**	**145,80**
10/07/2024	33101.0005 - Outros Materiais Diretos						
		Pg.duplicata no. pgts	0001	001	1	25.693,20	
10/07/2024	11102.0004 - Cef						
		Pg.duplicata no. pgts	0001	001	1		25.693,20
					Totais do dia 10:	**25.693,20**	**25.693,20**
15/07/2024	34201.0025 - Materiais Auxiliares e de Consumo						

Continua...

Livro Diário Nº. 5

Licenciado para: CLEOMAR SANTOS DA SILVA
Empresa: L F EDITORA E DISTRIBUIDORA DE LIVROS LTDA - CNPJ: 37.664.917/0001-09
Período: 01/01/2024 a 31/12/2024
Endereço: Avenida Getúlio Vargas, Complemento: sala 04, N.º: 145, Bairro: Apeadouro, Cidade: São Luís, Estado: MA, CEP: 65030005, Telefone: (98 33616263

ADMIN
Fortes Contábil 7.220.2

Data	Conta	Histórico	Estab	Centro	Chave	Débito	Crédito
		Pg.duplicata no. pgtos	0001	001	1	85.690,70	
15/07/2024	11102.0001 - Banco do Brasil c/c 52616-9						
		Pg.duplicata no. pgtos	0001	001	1		85.690,70
					Totais do dia 15:	**85.690,70**	**85.690,70**
18/07/2024	34201.0015 - Telefones						
		Pg.duplicata no. pgts	0001	001	2	1.256,90	
18/07/2024	11102.0004 - Cef						
		Pg.duplicata no. pgts	0001	001	2		1.256,90
					Totais do dia 18:	**1.256,90**	**1.256,90**
31/07/2024	34201.0001 - Ordenados, Salários e Gratificações						
		Pg.duplicata no. pgtos	0001	001	1	20.478,90	
31/07/2024	11102.0004 - Cef						
		Pg.duplicata no. pgtos	0001	001	1		20.478,90
31/07/2024	34201.0004 - INSS						
		Pg.duplicata no. pgtos	0001	001	2	5.952,36	
31/07/2024	11102.0004 - Cef						
		Pg.duplicata no. pgtos	0001	001	2		5.952,36
31/07/2024	34201.0005 - FGTS						
		Pg.duplicata no. pgtos	0001	001	3	2.147,90	
31/07/2024	11102.0004 - Cef						
		Pg.duplicata no. pgtos	0001	001	3		2.147,90
					Totais do dia 31:	**28.579,16**	**28.579,16**
					Totais do mês de Julho:	**182.297,36**	**182.297,36**
05/08/2024	33101.0005 - Outros Materiais Diretos						
		Pg.duplicata no. pgtos	0001	001	1	25.784,10	
05/08/2024	11102.0004 - Cef						
		Pg.duplicata no. pgtos	0001	001	1		25.784,10
					Totais do dia 05:	**25.784,10**	**25.784,10**
10/08/2024	34201.0025 - Materiais Auxiliares e de Consumo						
		Pg.duplicata no. pgtos	0001	001	2	16.524,70	
10/08/2024	11102.0004 - Cef						
		Pg.duplicata no. pgtos	0001	001	2		16.524,70
					Totais do dia 10:	**16.524,70**	**16.524,70**
15/08/2024	34201.0018 - Manut.Conservação e Limpeza						
		Pg.duplicata no. pgtos	0001	001	1	42.587,10	
15/08/2024	11102.0004 - Cef						
		Pg.duplicata no. pgtos	0001	001	1		42.587,10
					Totais do dia 15:	**42.587,10**	**42.587,10**
18/08/2024	33101.0005 - Outros Materiais Diretos						
		Pg.duplicata no. pgtos	0001	001	1	49.652,80	
18/08/2024	11102.0001 - Banco do Brasil c/c 52616-9						
		Pg.duplicata no. pgtos	0001	001	1		49.652,80
					Totais do dia 18:	**49.652,80**	**49.652,80**
31/08/2024	34201.0001 - Ordenados, Salários e Gratificações						
		Pg.duplicata no. pgtos	0001	001	1	22.475,90	
31/08/2024	11102.0004 - Cef						
		Pg.duplicata no. pgtos	0001	001	1		22.475,90
31/08/2024	34201.0004 - INSS						
		Pg.duplicata no. pgtos	0001	001	2	5.628,90	
31/08/2024	11102.0004 - Cef						
		Pg.duplicata no. pgtos	0001	001	2		5.628,90
31/08/2024	34201.0005 - FGTS						
		Pg.duplicata no. pgtos	0001	001	3	3.147,80	
31/08/2024	11102.0004 - Cef						
		Pg.duplicata no. pgtos	0001	001	3		3.147,80
					Totais do dia 31:	**31.252,60**	**31.252,60**
					Totais do mês de Agosto:	**165.801,30**	**165.801,30**

Continua...

Livro Diário Nº. 5

Licenciado para: CLEOMAR SANTOS DA SILVA
Empresa: L F EDITORA E DISTRIBUIDORA DE LIVROS LTDA - CNPJ: 37.664.917/0001-09
Período: 01/01/2024 a 31/12/2024
Endereço: Avenida Getúlio Vargas, Complemento: sala 04, N.º: 145, Bairro: Apeadouro, Cidade: São Luís, Estado: MA, CEP: 65030005, Telefone: (98 33616263

ADMIN
Fortes Contábil 7.220.2

Data	Conta	Histórico	Estab	Centro	Chave	Débito	Crédito
10/09/2024	33101.0005 - Outros Materiais Diretos						
		Pg.duplicata no. pgtos	0001	001	1	55.125,80	
10/09/2024	11102.0004 - Cef						
		Pg.duplicata no. pgtos	0001	001	1		55.125,80
10/09/2024	11102.0001 - Banco do Brasil c/c 52616-9						
		Pg.depósito n/data deposito	0001	001	2	335.900,00	
10/09/2024	11301.0001 - Dupl.Receber de Clientes						
		Pg.depósito n/data deposito	0001	001	2		335.900,00
					Totais do dia 10:	**391.025,80**	**391.025,80**
15/09/2024	11102.0001 - Banco do Brasil c/c 52616-9						
		Pg.depósito n/data deposito	0001	001	1	455.100,00	
15/09/2024	11301.0001 - Dupl.Receber de Clientes						
		Pg.depósito n/data deposito	0001	001	1		455.100,00
					Totais do dia 15:	**455.100,00**	**455.100,00**
18/09/2024	33101.0005 - Outros Materiais Diretos						
		Pg.duplicata no. pggos	0001	001	1	55.425,90	
18/09/2024	11102.0001 - Banco do Brasil c/c 52616-9						
		Pg.duplicata no. pggos	0001	001	1		55.425,90
					Totais do dia 18:	**55.425,90**	**55.425,90**
20/09/2024	34201.0018 - Manut.Conservação e Limpeza						
		Pg.duplicata no. pgtos	0001	001	1	85.652,90	
20/09/2024	11102.0001 - Banco do Brasil c/c 52616-9						
		Pg.duplicata no. pgtos	0001	001	1		85.652,90
					Totais do dia 20:	**85.652,90**	**85.652,90**
21/09/2024	34201.0025 - Materiais Auxiliares e de Consumo						
		Pg.duplicata no. pgtos	0001	001	1	45.269,80	
21/09/2024	11102.0001 - Banco do Brasil c/c 52616-9						
		Pg.duplicata no. pgtos	0001	001	1		45.269,80
					Totais do dia 21:	**45.269,80**	**45.269,80**
25/09/2024	34201.0013 - Energia Elétrica						
		Pg.duplicata no. pgtos	0001	001	1	1.526,30	
25/09/2024	11102.0001 - Banco do Brasil c/c 52616-9						
		Pg.duplicata no. pgtos	0001	001	1		1.526,30
25/09/2024	34201.0015 - Telefones						
		Pg.duplicata no. pgtos	0001	001	2	1.547,80	
25/09/2024	11102.0001 - Banco do Brasil c/c 52616-9						
		Pg.duplicata no. pgtos	0001	001	2		1.547,80
					Totais do dia 25:	**3.074,10**	**3.074,10**
30/09/2024	34201.0001 - Ordenados, Salários e Gratificações						
		Pg.duplicata no. pgtos	0001	001	3	25.687,10	
30/09/2024	11102.0001 - Banco do Brasil c/c 52616-9						
		Pg.duplicata no. pgtos	0001	001	3		25.687,10
30/09/2024	34201.0004 - INSS						
		Pg.duplicata no. pgtos	0001	001	4	5.487,80	
30/09/2024	11102.0001 - Banco do Brasil c/c 52616-9						
		Pg.duplicata no. pgtos	0001	001	4		5.487,80
30/09/2024	34201.0005 - FGTS						
		Pg.duplicata no. pgtos	0001	001	5	2.547,10	
30/09/2024	11102.0001 - Banco do Brasil c/c 52616-9						
		Pg.duplicata no. pgtos	0001	001	5		2.547,10
					Totais do dia 30:	**33.722,00**	**33.722,00**
					Totais do mês de Setembro:	**1.069.270,50**	**1.069.270,50**
05/10/2024	33101.0005 - Outros Materiais Diretos						
		Pg.duplicata no. pgtos	0001	001	1	85.900,00	
05/10/2024	11102.0001 - Banco do Brasil c/c 52616-9						
		Pg.duplicata no. pgtos	0001	001	1		85.900,00
05/10/2024	34201.0025 - Materiais Auxiliares e de Consumo						

Continua...

Data	Conta	Histórico	Estab	Centro	Chave	Débito	Crédito
		Pg.duplicata no. pgtos	0001	001	2	45.698,70	
05/10/2024	11102.0001 - Banco do Brasil c/c 52616-9						
		Pg.duplicata no. pgtos	0001	001	2		45.698,70
05/10/2024	34201.0018 - Manut.Conservação e Limpeza						
		Pg.duplicata no. pgtos	0001	001	3	25.412,30	
05/10/2024	11102.0001 - Banco do Brasil c/c 52616-9						
		Pg.duplicata no. pgtos	0001	001	3		25.412,30
					Totais do dia 05:	**157.011,00**	**157.011,00**
10/10/2024	34201.0045 - Combustivel e Lubrificantes						
		Pg.duplicata no. pgtos	0001	001	1	1.526,90	
10/10/2024	11102.0001 - Banco do Brasil c/c 52616-9						
		Pg.duplicata no. pgtos	0001	001	1		1.526,90
					Totais do dia 10:	**1.526,90**	**1.526,90**
15/10/2024	33101.0005 - Outros Materiais Diretos						
		Pg.duplicata no. pgtos	0001	001	1	55.142,85	
15/10/2024	11102.0001 - Banco do Brasil c/c 52616-9						
		Pg.duplicata no. pgtos	0001	001	1		55.142,85
					Totais do dia 15:	**55.142,85**	**55.142,85**
31/10/2024	34201.0001 - Ordenados, Salários e Gratificações						
		Pg.duplicata no. pgtos	0001	001	1	25.452,10	
31/10/2024	11102.0001 - Banco do Brasil c/c 52616-9						
		Pg.duplicata no. pgtos	0001	001	1		25.452,10
31/10/2024	34201.0004 - INSS						
		Pg.duplicata no. pgtos	0001	001	2	6.475,80	
31/10/2024	11102.0001 - Banco do Brasil c/c 52616-9						
		Pg.duplicata no. pgtos	0001	001	2		6.475,80
31/10/2024	34201.0005 - FGTS						
		Pg.duplicata no. pgtos	0001	001	3	3.485,70	
31/10/2024	11102.0001 - Banco do Brasil c/c 52616-9						
		Pg.duplicata no. pgtos	0001	001	3		3.485,70
					Totais do dia 31:	**35.413,60**	**35.413,60**
					Totais do mês de Outubro:	**249.094,35**	**249.094,35**
05/11/2024	33101.0005 - Outros Materiais Diretos						
		Pg.duplicata no. pgtos	0001	001	1	55.785,90	
05/11/2024	11102.0001 - Banco do Brasil c/c 52616-9						
		Pg.duplicata no. pgtos	0001	001	1		55.785,90
					Totais do dia 05:	**55.785,90**	**55.785,90**
10/11/2024	34201.0025 - Materiais Auxiliares e de Consumo						
		Pg.duplicata no. pgtos	0001	001	1	25.478,90	
10/11/2024	11102.0001 - Banco do Brasil c/c 52616-9						
		Pg.duplicata no. pgtos	0001	001	1		25.478,90
10/11/2024	34201.0018 - Manut.Conservação e Limpeza						
		Pg.duplicata no. pgtos	0001	001	2	18.745,20	
10/11/2024	11102.0001 - Banco do Brasil c/c 52616-9						
		Pg.duplicata no. pgtos	0001	001	2		18.745,20
					Totais do dia 10:	**44.224,10**	**44.224,10**
15/11/2024	33101.0002 - Materiais Secundários						
		Pg.duplicata no. pgtos	0001	001	1	45.698,70	
15/11/2024	11102.0001 - Banco do Brasil c/c 52616-9						
		Pg.duplicata no. pgtos	0001	001	1		45.698,70
					Totais do dia 15:	**45.698,70**	**45.698,70**
25/11/2024	34201.0013 - Energia Elétrica						
		Pg.duplicata no. pgtos	0001	001	2	1.452,80	
25/11/2024	11102.0001 - Banco do Brasil c/c 52616-9						
		Pg.duplicata no. pgtos	0001	001	2		1.452,80
25/11/2024	34201.0014 - Água - Cagece						
		Pg.duplicata no. pgtos	0001	001	3	1.452,80	

Continua...

Livro Diário Nº. 5

Licenciado para: CLEOMAR SANTOS DA SILVA
Empresa: L F EDITORA E DISTRIBUIDORA DE LIVROS LTDA - CNPJ: 37.664.917/0001-09
Período: 01/01/2024 a 31/12/2024
Endereço: Avenida Getúlio Vargas, Complemento: sala 04, N.º: 145, Bairro: Apeadouro, Cidade: São Luís, Estado: MA, CEP: 65030005, Telefone: (98 33616263

ADMIN
Fortes Contábil 7.220.2

Data	Conta	Histórico	Estab	Centro	Chave	Débito	Crédito
25/11/2024	11102.0001 - Banco do Brasil c/c 52616-9						
		Pg.duplicata no. pgtos	0001	001	3		1.452,80
25/11/2024	34201.0015 - Telefones						
		Pg.duplicata no. pgtos	0001	001	4	1.452,98	
25/11/2024	11102.0001 - Banco do Brasil c/c 52616-9						
		Pg.duplicata no. pgtos	0001	001	4		1.452,98
					Totais do dia 25:	**4.358,58**	**4.358,58**
30/11/2024	34201.0001 - Ordenados, Salários e Gratificações						
		Pg.duplicata no. pgtos	0001	001	1	25.625,70	
30/11/2024	11102.0001 - Banco do Brasil c/c 52616-9						
		Pg.duplicata no. pgtos	0001	001	1		25.625,70
30/11/2024	34201.0004 - INSS						
		Pg.duplicata no. pgtos	0001	001	2	6.458,70	
30/11/2024	11102.0001 - Banco do Brasil c/c 52616-9						
		Pg.duplicata no. pgtos	0001	001	2		6.458,70
30/11/2024	34201.0005 - FGTS						
		Pg.duplicata no. pgtos	0001	001	3	3.142,70	
30/11/2024	11102.0001 - Banco do Brasil c/c 52616-9						
		Pg.duplicata no. pgtos	0001	001	3		3.142,70
					Totais do dia 30:	**35.227,10**	**35.227,10**
					Totais do mês de Novembro:	**185.294,38**	**185.294,38**
02/12/2024	11102.0001 - Banco do Brasil c/c 52616-9						
		Pg.depósito n/data resgate	0001	001	1	550.258,90	
02/12/2024	11103.0001 - Banco do Brasil ag 3649-8 c/c 52616-9						
		Pg.depósito n/data resgate	0001	001	1		550.258,90
					Totais do dia 02:	**550.258,90**	**550.258,90**
05/12/2024	33101.0005 - Outros Materiais Diretos						
		Pg.duplicata no. pgtos	0001	001	1	55.425,70	
05/12/2024	11102.0001 - Banco do Brasil c/c 52616-9						
		Pg.duplicata no. pgtos	0001	001	1		55.425,70
05/12/2024	33101.0005 - Outros Materiais Diretos						
		Pg.duplicata no. pgts	0001	001	2	145.692,80	
05/12/2024	11102.0001 - Banco do Brasil c/c 52616-9						
		Pg.duplicata no. pgts	0001	001	2		145.692,80
					Totais do dia 05:	**201.118,50**	**201.118,50**
10/12/2024	34201.0025 - Materiais Auxiliares e de Consumo						
		Pg.duplicata no. pgtos	0001	001	1	19.560,10	
10/12/2024	11102.0001 - Banco do Brasil c/c 52616-9						
		Pg.duplicata no. pgtos	0001	001	1		19.560,10
10/12/2024	34201.0025 - Materiais Auxiliares e de Consumo						
		Pg.duplicata no. pgtos	0001	001	2	145.985,70	
10/12/2024	11102.0001 - Banco do Brasil c/c 52616-9						
		Pg.duplicata no. pgtos	0001	001	2		145.985,70
					Totais do dia 10:	**165.545,80**	**165.545,80**
15/12/2024	34201.0003 - Décimo Terceiro Salário						
		Pg.duplicata no. pgtos	0001	001	1	18.457,80	
15/12/2024	11102.0001 - Banco do Brasil c/c 52616-9						
		Pg.duplicata no. pgtos	0001	001	1		18.457,80
15/12/2024	34201.0018 - Manut.Conservação e Limpeza						
		Pg.duplicata no. pgtos	0001	001	2	144.652,30	
15/12/2024	11102.0001 - Banco do Brasil c/c 52616-9						
		Pg.duplicata no. pgtos	0001	001	2		144.652,30
					Totais do dia 15:	**163.110,10**	**163.110,10**
20/12/2024	34201.0004 - INSS						
		Pg.duplicata no. pgtos	0001	001	1	6.472,80	
20/12/2024	11102.0001 - Banco do Brasil c/c 52616-9						
		Pg.duplicata no. pgtos	0001	001	1		6.472,80

Continua...

Livro Diário Nº. 5

Licenciado para: CLEOMAR SANTOS DA SILVA
Empresa: L F EDITORA E DISTRIBUIDORA DE LIVROS LTDA - CNPJ: 37.664.917/0001-09
Período: 01/01/2024 a 31/12/2024
Endereço: Avenida Getúlio Vargas, Complemento: sala 04, N.º: 145, Bairro: Apeadouro, Cidade: São Luís, Estado: MA, CEP: 65030005, Telefone: (98 33616263

ADMIN
Fortes Contábil 7.220.2

Data	Conta	Histórico	Estab	Centro	Chave	Débito	Crédito
20/12/2024	34201.0005 - FGTS						
		Pg.duplicata no. pgtos	0001	001	2	3.147,80	
20/12/2024	11102.0001 - Banco do Brasil c/c 52616-9						
		Pg.duplicata no. pgtos	0001	001	2		3.147,80
					Totais do dia 20:	**9.620,60**	**9.620,60**
30/12/2024	33101.0005 - Outros Materiais Diretos						
		Pg.duplicata no. pgtos	0001	001	1	141.632,90	
30/12/2024	11102.0001 - Banco do Brasil c/c 52616-9						
		Pg.duplicata no. pgtos	0001	001	1		141.632,90
					Totais do dia 30:	**141.632,90**	**141.632,90**
31/12/2024	34201.0001 - Ordenados, Salários e Gratificações						
		Pg.duplicata no. pgtos	0001	001	1	22.475,90	
31/12/2024	11102.0001 - Banco do Brasil c/c 52616-9						
		Pg.duplicata no. pgtos	0001	001	1		22.475,90
31/12/2024	34501.0001 - IRPJ - Lucro Presumido						
		Pg.duplicata no. provisoes para irpj	0001	001	2	83.980,77	
31/12/2024	21301.0004 - IRPJ a Recolher						
		Pg.duplicata no. provisoes para irpj	0001	001	2		83.980,77
31/12/2024	34501.0002 - CSL - Lucro Presumido						
		Pg.duplicata no. Provisoes para cssl	0001	001	3	58.309,61	
31/12/2024	21301.0007 - CSL a Recolher						
		Pg.duplicata no. Provisoes para cssl	0001	001	3		58.309,61
31/12/2024	41103.0002 - Vendas a Prazo						
		Rec.ref. Transf para apuração do resultado	0001	001	4	5.399.038,35	
31/12/2024	51101.0001 - Resultado do Exercício						
		Rec.ref. Transf para apuração do resultado	0001	001	4	447,60	
31/12/2024	51101.0001 - Resultado do Exercício						
		Rec.ref. Transf para apuração do resultado	0001	001	4	1.256,70	
31/12/2024	51101.0001 - Resultado do Exercício						
		Rec.ref. Transf para apuração do resultado	0001	001	4	2.979,50	
31/12/2024	51101.0001 - Resultado do Exercício						
		Rec.ref. Transf para apuração do resultado	0001	001	4	5.716,38	
31/12/2024	51101.0001 - Resultado do Exercício						
		Rec.ref. Transf para apuração do resultado	0001	001	4	6.669,40	
31/12/2024	51101.0001 - Resultado do Exercício						
		Rec.ref. Transf para apuração do resultado	0001	001	4	14.785,70	
31/12/2024	51101.0001 - Resultado do Exercício						
		Rec.ref. Transf para apuração do resultado	0001	001	4	18.457,80	
31/12/2024	51101.0001 - Resultado do Exercício						
		Rec.ref. Transf para apuração do resultado	0001	001	4	25.964,89	
31/12/2024	51101.0001 - Resultado do Exercício						
		Rec.ref. Transf para apuração do resultado	0001	001	4	28.292,63	
31/12/2024	51101.0001 - Resultado do Exercício						
		Rec.ref. Transf para apuração do resultado	0001	001	4	55.137,36	
31/12/2024	51101.0001 - Resultado do Exercício						
		Rec.ref. Transf para apuração do resultado	0001	001	4	58.309,61	

Continua...

Livro Diário Nº. 5

Licenciado para: CLEOMAR SANTOS DA SILVA
Empresa: L F EDITORA E DISTRIBUIDORA DE LIVROS LTDA - CNPJ: 37.664.917/0001-09
Período: 01/01/2024 a 31/12/2024
Endereço: Avenida Getúlio Vargas, Complemento: sala 04, N.º: 145, Bairro: Apeadouro, Cidade: São Luís, Estado: MA, CEP: 65030005, Telefone: (98 33616263

ADMIN
Fortes Contábil 7.220.2

Data	Conta	Histórico	Estab	Centro	Chave	Débito	Crédito
31/12/2024	51101.0001 - Resultado do Exercício						
		Rec.ref. Transf para apuração do resultado	0001	001	4	83.980,77	
31/12/2024	51101.0001 - Resultado do Exercício						
		Rec.ref. Transf para apuração do resultado	0001	001	4	180.052,94	
31/12/2024	51101.0001 - Resultado do Exercício						
		Rec.ref. Transf para apuração do resultado	0001	001	4	241.367,86	
31/12/2024	51101.0001 - Resultado do Exercício						
		Rec.ref. Transf para apuração do resultado	0001	001	4	471.099,71	
31/12/2024	51101.0001 - Resultado do Exercício						
		Rec.ref. Transf para apuração do resultado	0001	001	4	573.685,09	
31/12/2024	51101.0001 - Resultado do Exercício						
		Rec.ref. Transf para apuração do resultado	0001	001	4	1.637.524,02	
31/12/2024	51101.0001 - Resultado do Exercício						
		Rec.ref. Transf para apuração do resultado	0001	001	4	1.993.310,39	
31/12/2024	24301.0001 - Lucros ou Prejuizos Acumulados						
		Rec.ref. Resultado do exercicio	0001	001	4		1.637.524,02
31/12/2024	33101.0002 - Materiais Secundários						
		Rec.ref. Transf para apuração do resultado	0001	001	4		180.052,94
31/12/2024	33101.0005 - Outros Materiais Diretos						
		Rec.ref. Transf para apuração do resultado	0001	001	4		1.993.310,39
31/12/2024	34201.0001 - Ordenados, Salários e Gratificações						
		Rec.ref. Transf para apuração do resultado	0001	001	4		241.367,86
31/12/2024	34201.0003 - Décimo Terceiro Salário						
		Rec.ref. Transf para apuração do resultado	0001	001	4		18.457,80
31/12/2024	34201.0004 - INSS						
		Rec.ref. Transf para apuração do resultado	0001	001	4		55.137,36
31/12/2024	34201.0005 - FGTS						
		Rec.ref. Transf para apuração do resultado	0001	001	4		28.292,63
31/12/2024	34201.0013 - Energia Elétrica						
		Rec.ref. Transf para apuração do resultado	0001	001	4		25.964,89
31/12/2024	34201.0014 - Água - Cagece						
		Rec.ref. Transf para apuração do resultado	0001	001	4		2.979,50
31/12/2024	34201.0015 - Telefones						
		Rec.ref. Transf para apuração do resultado	0001	001	4		5.716,38
31/12/2024	34201.0018 - Manut.Conservação e Limpeza						
		Rec.ref. Transf para apuração do resultado	0001	001	4		471.099,71
31/12/2024	34201.0024 - Despesas Legais e Judiciais						
		Rec.ref. Transf para apuração do resultado	0001	001	4		14.785,70
31/12/2024	34201.0025 - Materiais Auxiliares e de Consumo						
		Rec.ref. Transf para apuração do resultado	0001	001	4		573.685,09

Continua...

Livro Diário Nº. 5

Licenciado para: CLEOMAR SANTOS DA SILVA
Empresa: L F EDITORA E DISTRIBUIDORA DE LIVROS LTDA - CNPJ: 37.664.917/0001-09
Período: 01/01/2024 a 31/12/2024
Endereço: Avenida Getúlio Vargas, Complemento: sala 04, N.º: 145, Bairro: Apeadouro, Cidade: São Luís, Estado: MA, CEP: 65030005, Telefone: (98 33616263

ADMIN
Fortes Contábil 7.220.2

293

Data	Conta	Histórico	Estab	Centro	Chave	Débito	Crédito
31/12/2024	34201.0029 - Aluguel de Equipamentos						
		Rec.ref. Transf para apuração do resultado	0001	001	4		1.256,70
31/12/2024	34201.0045 - Combustivel e Lubrificantes						
		Rec.ref. Transf para apuração do resultado	0001	001	4		6.669,40
31/12/2024	34301.0004 - Tarifas bancarias						
		Rec.ref. Transf para apuração do resultado	0001	001	4		447,60
31/12/2024	34501.0001 - IRPJ - Lucro Presumido						
		Rec.ref. Transf para apuração do resultado	0001	001	4		83.980,77
31/12/2024	34501.0002 - CSL - Lucro Presumido						
		Rec.ref. Transf para apuração do resultado	0001	001	4		58.309,61
31/12/2024	51101.0001 - Resultado do Exercício						
		Rec.ref. Transf para apuração do resultado	0001	001	4		5.399.038,35
					Totais do dia 31:	**10.962.842,98**	**10.962.842,98**
					Totais do mês de Dezembro:	**12.194.129,78**	**12.194.129,78**

2999

TERMO DE ENCERRAMENTO

Contém o presente livro 15 folhas, eletronicamente numeradas de 001 a 015 em uma via, todas elas já escrituradas e serviu como Livro Diário nº 005, referente ao período 01/01/2024 a 31/12/2024, com encerramento do exercício social em 31/12/2024, da firma L F EDITORA E DISTRIBUIDORA DE LIVROS LTDA, estabelecida no(a) Avenida Getúlio Vargas, nº 145, sala 04, bairro Apeadouro, CEP 65030-005, cidade São Luís, estado MA, inscrita no C.N.P.J. 37.664.917/0001-09 e registrada no(a) JUNTA COMERCIAL DO ESTADO DO MARANHÃO sob o nº 21600151546 por despacho de 09/07/2020.

São Luís-MA, 31 de Dezembro de 2024

LUIZ FELIPE ARANHA PINHEIRO
SOCIO ADMINISTRADOR
CPF 024.971.883-94

CLEOMAR SANTOS DA SILVA
CONTADOR CRC - MA 7223/O-9
CPF 376.536.603-04

ASSINATURA ELETRÔNICA

Certificamos que o ato da empresa L F EDITORA E DISTRIBUIDORA DE LIVROS LTDA consta assinado digitalmente por:

IDENTIFICAÇÃO DO(S) ASSINANTE(S)	
CPF/CNPJ	Nome
02497188394	LUIZ FELIPE ARANHA PINHEIRO
37653660304	CLEOMAR SANTOS DA SILVA

CERTIFICO A AUTENTICAÇÃO EM 26/03/2025 10:11 SOB Nº 20250394367.
PROTOCOLO: 250394367 DE 25/03/2025. NIRE: 21600151546.
L F EDITORA E DISTRIBUIDORA DE LIVROS LTDA

JUCEMA

ROSSI AUREA CAVALCANTE DE FREITAS MELO
RESPONSÁVEL PELA AUTENTICAÇÃO
SÃO LUÍS, 26/03/2025
empresafacil.ma.gov.br

CRCMA
CONSELHO REGIONAL DE CONTABILIDADE DO MARANHÃO

296

CONSELHO REGIONAL DE CONTABILIDADE DO ESTADO DO MARANHÃO
CERTIDÃO DE HABILITAÇÃO PROFISSIONAL

O CONSELHO REGIONAL DE CONTABILIDADE DO ESTADO DO MARANHÃO certifica que o(a) profissional identificado(a) no presente documento encontra-se habilitado para o exercício da profissão contábil.

IDENTIFICAÇÃO DO REGISTRO

NOME..... : CLEOMAR SANTOS DA SILVA
REGISTRO..... : MA-007223/O-9
CATEGORIA..... : CONTADOR
CPF..... : ***.536.603-**

A falsificação deste documento constitui-se em crime previsto no Código Penal Brasileiro, sujeitando o autor à respectiva ação penal.

Emissão: MARANHÃO, 29/07/2025 as 16:54:58.
Válido até: 27/10/2025.
Código de Controle: 139766.

Para verificar a autenticidade deste documento consulte o site do CRCMA.

Balanço Patrimonial

Licenciado para: CLEOMAR SANTOS DA SILVA
Empresa: L F EDITORA E DISTRIBUIDORA DE LIVROS LTDA - CNPJ: 37.664.917/0001-09
Endereço: Avenida Getúlio Vargas, Complemento: sala 04, N.º: 145, Bairro: Apeadouro, Cidade: São Luís, Estado: MA, CEP: 65030005, Telefone: (98) 33616263
NIRE: 21600151546 - Data: 09/07/2020

ADMIN
Fortes Contábil 7.220.2

297
18

Conta	Descrição	31/12/2024
1	*** Ativo ***	12.241.766,11 D
11	Ativo Circulante	11.083.111,73 D
111	Disponível	3.569.388,32 D
11101	Caixa Geral	84,86 D
11101.0001	Caixa	84,86 D
11102	Depósitos Bancários à Vista	119.184,64 D
11102.0001	Banco do Brasil c/c 52616-9	104.271,68 D
11102.0004	Cef	14.912,96 D
11103	Aplicação de Liquidez Imediata	3.450.118,82 D
11103.0001	Banco do Brasil ag 3649-8 c/c 52616-9	3.450.118,82 D
113	Clientes	7.482.447,31 D
11301	Duplicatas a Receber	7.482.447,31 D
11301.0001	Dupl.Receber de Clientes	7.482.447,31 D
114	Outros Créditos	10.660,38 D
11401	Títulos a Receber	10.660,38 D
11401.0002	Ouro cap	10.660,38 D
116	Obras em andamento	19.955,29 D
11603	Estoque de Mercadorias	19.955,29 D
11603.0001	Mercadorias	19.955,29 D
119	Despesas Antecipadas	660,43 D
11901	Despesas Antecipadas	660,43 D
11901.0001	Consocio bb	660,43 D
12	Ativo Realizável a Longo Prazo	1.158.654,38 D
121	Créditos e Valores	1.158.654,38 D
12102	Trans.Não Oper.Entre Partes Relacionadas	1.158.654,38 D
12102.0002	Créditos de Diretores	1.136.574,38 D
12102.0003	DLF	10.655,00 D
12102.0004	FLORESCER DISTRIBUIDORA	11.425,00 D
2	*** Passivo ***	12.241.766,11 C
21	Passivo Circulante	3.349.135,99 C
212	Empréstimos e Financiamentos	1.904.431,74 C
21201	Financiamentos Bancários	4.455,49 C
21201.0002	Banco do Brasil	4.455,49 C
21208	Mutuos-Coligadas-Controladas e/ou Sócios	1.899.976,25 C
21208.0001	Adiantamento recebido de socio	543.312,25 C
21208.0002	DLF	1.356.664,00 C
213	Obrigações Fiscais e Trabalhistas	1.444.704,25 C
21301	Impostos e Contribuições	1.444.704,25 C
21301.0004	IRPJ a Recolher	925.600,55 C
21301.0007	CSL a Recolher	519.103,70 C
24	Patrimônio Líquido	8.892.630,12 C

Continua...

Balanço Patrimonial

Licenciado para: CLEOMAR SANTOS DA SILVA
Empresa: L F EDITORA E DISTRIBUIDORA DE LIVROS LTDA - CNPJ: 37.664.917/0001-09
Endereço: Avenida Getúlio Vargas, Complemento: sala 04, N.º: 145, Bairro: Apeadouro, Cidade: São Luís, Estado: MA, CEP: 65030005, Telefone: (98) 33616263
NIRE: 21600151546 - Data: 09/07/2020

ADMIN
Fortes Contábil 7.220.2

Conta	Descrição	31/12/2024
241	Capital Social Integralizado	105.000,00 C
24101	Capital Social Subscrito	105.000,00 C
24101.0001	Capital Social Subscrito	105.000,00 C
243	Lucros ou Prejuizos Acumulados	8.787.630,12 C
24301	Lucros ou Prejuizos Acumulados	8.787.630,12 C
24301.0001	Lucros ou Prejuizos Acumulados	8.787.630,12 C

Data de Encerramento: 31/12/2024
Valor de Ativo e Passivo: R$ 12.241.766,11 (Doze Milhões Duzentos e Quarenta e Um Mil Setecentos e Sessenta e Seis Reais e Onze Centavos) .

São Luís-MA, 31 de Dezembro de 2024

LUIZ FELIPE ARANHA PINHEIRO
SOCIO ADMINISTRADOR
CPF 024.971.883-94

CLEOMAR SANTOS DA SILVA
CONTADOR CRC - MA 7223/O-9
CPF 376.536.603-04

Fim

Demonstração do Resultado do Exercício

Licenciado para: CLEOMAR SANTOS DA SILVA
Empresa: L F EDITORA E DISTRIBUIDORA DE LIVROS LTDA - CNPJ: 37.664.917/0001-09
NIRE: 21600151546 - Data: 09/07/2020
Endereço: Avenida Getúlio Vargas, Complemento: sala 04, N.º: 145, Bairro: Apeadouro, Cidade: São Luís, Estado: MA, CEP: 65030005, Telefone: (98) 33616263
Estabelecimentos: 0001 - LF EDITORA E DISTRIBUIDORA DE ; Centros de Resultado: 001 - Geral

ADMIN
Fortes Contábil 7.220.2

Conta	Descrição	01/01/2024 a 31/12/2024
(+) 010	Receita Bruta Operacional	5.399.038,35
010.01	Faturamento Prod. Merc. e Serviços	5.399.038,35
010.01.02	Vendas de Mercadorias	5.399.038,35
(=) 030	Receita Líquida	5.399.038,35
(-) 040	Custo Mercadorias/Serviços Vendidos	2.173.363,33
040.01	Custos dos produtos vendidos	2.173.363,33
(=) 060	Lucro Bruto	3.225.675,02
(-) 070	Despesas Operacionais	1.588.151,00
070.02	Despesas Administrativas	1.445.413,02
070.03	Despesas Financeiras Líquidas	447,60
070.03.01	Despesas Financeiras	447,60
070.04	Despesas Tributárias	142.290,38
(=) 110	Lucro Operacional	1.637.524,02
(=) 150	Res. Antes Imp.Renda e Contrib. Social	1.637.524,02
(=) 180	Res. Antes das Participações e Contrib.	1.637.524,02
(=) 200	Resultado Líquido do Exercício	1.637.524,02

São Luís-MA, 31 de Dezembro de 2024

LUIZ FELIPE ARANHA PINHEIRO
SOCIO ADMINISTRADOR
CPF 024.971.883-94

CLEOMAR SANTOS DA SILVA
CONTADOR CRC - MA 7223/O-9
CPF 376.536.603-04

Fim

LF EDITORA E DISTRIBUIDORA DE LIVROS LTDA
CNPJ - 37.664.917/0001-09
NIRE: 21600151546
AVENIDA GETULIO VARGAS Nº 145, SALA 04 APEADOURO - CEP 65.030-005 - SÃO LUIS - MA

INDIÇE DE LIQUIDEZ

LIQUIDEZ CORRENTE:

ATIVO CIRCULANTE	11.083.111,73	3,31
P. CIRCULANTE	3.349.135,99	

A liquidez corrente e um dos indiçes mais conhecidos e utilizados na análise de balanços. Indica quanto a empresa poderá dispor em recursos de curto prazo(Disponibilidades, clientes, estoque, etc) para pagar suas dividas circulantes(Fornecedores, Emprestimos, Contas a pagar e etc).

LIQUIDEZ SECA:

ATIVO CIRCULANTE - ESTOQUE	11.063.156,44	3,30
PASSIVO CIRCULANTE	3.349.135,99	

Este indiçe e uma medida mais rigorosa para avaliação da liquidez da empresa. Indica o quanto poderá dispor de recursos circulantes, sem vender seus estoques, para fazer frente a suas obrigações de curto prazo.
obs: Se a liquidez seca for igual ou maior que 1, pode-se dizer que a empresa não depende da venda de estoques para saldar seus compromissos de curto prazo.

SOLVÊNCIA GERAL

ATIVO TOTAL	12.241.766,11	3,66
P.CIRCULANTE+PNC	3.349.135,99	

LIQUIDEZ GERAL:

ATIVO CIRCULANTE + ATIVO N.(	11.083.111,73	3,31
P. CIRCULANTE + PASSIVO N.C	3.349.135,99	

São Luís (MA), 31 de Dezembro de 2024

Cleomar Santos da Silva
Contador
CRC 7223/O-9

Luiz Felipe Aranha Pinheiro
Titular
CPF 024.971.883-94

NOTAS EXPLICATIVAS DO BALANÇO E ÀS DEMONSTRAÇÕES CONTÁBEIS EM 31 DE DEZEMBRO DE 2024

301
B

1) CONTEXTO OPERACIONAL

A LF EDITORA E DISTRIBUIDORA DE LIVROS LTDA é uma empresa Individual de Responsabilidade Limitada, com sede e foro na cidade de São Luís, Estado do Maranhão, na Avenida Getúlio Vargas, nº 145, Sala 04, Apeadouro, CEP 65.030-005, inscrito no CNPJ sob nº 37.664.917/0001-09 e NIRE sob nº 21600151546, tendo como objeto social:

Comércio atacadista de livros, jornais e outras publicações;
Outros representantes comerciais e agentes do comércio especializado em produtos não especificados anteriormente;
Comércio varejista especializado de equipamentos e suprimentos de informática;
Comércio varejista de livros;
Comércio varejista de artigos de papelaria;
Comércio varejista de artigos de viagem;
Comércio varejista de equipamentos para escritório;
Atividades de apoio à educação, exceto caixas escolares.

Com início de suas atividades em 09 de julho de 2020.

2) APRESENTAÇÃO DAS DEMONSTRAÇÕES CONTÁBEIS

As demonstrações contábeis foram elaboradas em consonância com os Princípios Fundamentais de Contabilidade e demais práticas emanadas da legislação societária brasileira.

3) PRINCIPAIS PRÁTICAS CONTÁBEIS

3.1) Aplicações Financeiras

Estão demonstrados pelos valores históricos, acrescidos das correspondentes variações monetárias, observando o regime de competência;

3.2) Direitos e obrigações

Estão demonstrados pelos valores históricos, acrescidos das correspondentes variações monetárias e encargos financeiros, observando o regime de competência;

3.3) Imobilizado

Demonstrado pelo custo de aquisição, deduzido da depreciação acumulada calculada pelo método linear.

3.4) Ajuste de avaliação patrimonial

A empresa nunca efetuou ajuste de avaliação patrimonial.

3.5) Investimentos em empresas coligadas e controladas

A empresa não participa do capital social de outras sociedades.

3.6) Impostos Federais

A empresa está no regime do lucro presumido e contabiliza os encargos tributários pelo regime de competência.

4) EMPRÉSTIMOS E FINANCIAMENTOS

A empresa não possui empréstimos e financiamentos, junto à instituições financeiras nacionais.

5) RESPONSABILIDADES E CONTINGÊNCIAS

Não há passivo contingente registrado contabilmente, tendo em vista que os administradores da empresa, escudados em opinião de seus consultores e advogados, não apontam contingências de quaisquer natureza.

6) CAPITAL SOCIAL

O capital social é de R$ 105.000,00 (Cento e cinco mil reais), dividido em 105.000 (cento e cinco mil) quotas de R$1,00 (Hum real), totalmente integralizado, apresentando a seguinte composição: Nome do sócio Luiz Felipe Aranha Pinheiro, participação percentual 100%

7) PROPRIEDADE PARA INVESTIMENTO

Propriedade para investimento é a propriedade (terreno ou edificação) mantida pelo proprietário para auferir aluguel ou para valorização do imóvel.

8) EVENTOS SUBSEQUENTES

Os administradores declaram a inexistência de fatos ocorridos subseqüentemente à data de encerramento do exercício que venham a ter efeito relevante sobre a situação patrimonial ou financeira da empresa ou que possam provocar efeitos sobre seus resultados futuros.

São Luís (MA), 31 de Dezembro de 2024

Luiz Felipe Aranha Pinheiro
Titular

Cleomar Santos da Silva
Contador
CRC – MA 7223/O-9

303

ASSINATURA ELETRÔNICA

Certificamos que o ato da empresa L F EDITORA E DISTRIBUIDORA DE LIVROS LTDA consta assinado digitalmente por:

IDENTIFICAÇÃO DO(S) ASSINANTE(S)	
CPF/CNPJ	Nome
02497188394	LUIZ FELIPE ARANHA PINHEIRO
37653660304	CLEOMAR SANTOS DA SILVA

JUCEMA

CERTIFICO O REGISTRO EM 26/03/2025 09:09 SOB Nº 20250394170.
PROTOCOLO: 250394170 DE 26/03/2025.
CÓDIGO DE VERIFICAÇÃO: 12505104912. CNPJ DA SEDE: 37664917000109.
NIRE: 21600151546. COM EFEITOS DO REGISTRO EM: 25/03/2025.
L F EDITORA E DISTRIBUIDORA DE LIVROS LTDA

CARLOS ANDRÉ DE MORAES PEREIRA
SECRETÁRIO-GERAL
www.empresafacil.ma.gov.br

A validade deste documento, se impresso, fica sujeito à comprovação de sua autenticidade nos respectivos portais, informando seus respectivos códigos de verificação.

Sistema de Cadastramento Unificado de Fornecedores - SICAF

304

Certificado de Registro Cadastral - CRC

(Emissão conforme art. 17 da Instrução Normativa nº 03, de 26 abril de 2018)

CNPJ: **37.664.917/0001-09**

Razão Social: **L F EDITORA E DISTRIBUIDORA DE LIVROS LTDA**

Atividade Econômica Principal:

4647-8/02 - COMÉRCIO ATACADISTA DE LIVROS, JORNAIS E OUTRAS PUBLICAÇÕES

Endereço:

AVENIDA GETULIO VARGAS, 145 - SALA 04 - APEADOURO - 65.030-005 - São Luís / Maranhão

Observações:

A veracidade das informações poderá ser verificada no endereço https://comprasnet.gov.br.

Este certificado não substitui os documentos exigidos em lei.

Emitido em: 23/04/2025 09:36

TRIBUNAL DE CONTAS DA UNIÃO

Consulta Consolidada de Pessoa Jurídica

305

Este relatório tem por objetivo apresentar os resultados consolidados de consultas eletrônicas realizadas diretamente nos bancos de dados dos respectivos cadastros. A responsabilidade pela veracidade do resultado da consulta é do Órgão gestor de cada cadastro consultado. A informação relativa à razão social da Pessoa Jurídica é extraída do Cadastro Nacional da Pessoa Jurídica, mantido pela Receita Federal do Brasil.

Consulta realizada em: 10/07/2025 15:23:17

Informações da Pessoa Jurídica:

Razão Social: **L F EDITORA E DISTRIBUIDORA DE LIVROS LTDA**
CNPJ: **37.664.917/0001-09**

Resultados da Consulta Eletrônica:

Órgão Gestor: **TCU**
Cadastro: **Licitantes Inidôneos**
Resultado da consulta: **Nada Consta**

Para acessar a certidão original no portal do órgão gestor, clique AQUI.

Órgão Gestor: **CNJ**
Cadastro: **CNIA - Cadastro Nacional de Condenações Cíveis por Ato de Improbidade Administrativa e Inelegibilidade**
Resultado da consulta: **Nada Consta**

Para acessar a certidão original no portal do órgão gestor, clique AQUI.

Órgão Gestor: **Portal da Transparência**
Cadastro: **Cadastro Nacional de Empresas Inidôneas e Suspensas**
Resultado da consulta: **Nada Consta**

Para acessar a certidão original no portal do órgão gestor, clique AQUI.

Órgão Gestor: **Portal da Transparência**
Cadastro: **CNEP - Cadastro Nacional de Empresas Punidas**
Resultado da consulta: **Nada Consta**

Para acessar a certidão original no portal do órgão gestor, clique AQUI.

Obs: A consulta consolidada de pessoa jurídica visa atender aos princípios de simplificação e racionalização de serviços públicos digitais. Fundamento legal: Lei nº 12.965, de 23 de abril de 2014, Lei nº 13.460, de 26 de junho de 2017, Lei nº 13.726, de 8 de outubro de 2018, Decreto nº 8.638 de 15, de janeiro de 2016.

306

PRIMEIRO ADITIVO DA EMPRESA INDIVIDUAL DE RESPONSABILIDADE LIMITADA FLORESCER DISTRIBUIDORA DE LIVROS EIRELI
CNPJ: 37.664.917/0001-09
NIRE: 21600151546

LUIZ FELIPE ARANHA PINHEIRO, brasileiro, casado, comunhão parcial de bens, empresário, natural de São Luís, Maranhão, nascido em 21/06/1988, portador da carteira nacional de habitação (CNH) nº 03898305106, DETRAN – MA, e CPF sob nº 024.971.883-94, residente e domiciliado na Rua Domingos Barbosa, nº 09, quadra 08, Cohama, CEP 65.073.460, São Luís, Maranhão, titular da empresa individual de responsabilidade limitada que gira nesta capital sob o nome **FLORESCER DISTRIBUIDORA DE LIVROS EIRELI**, registrada na Junta comercial do estado do Maranhão sob NIRE 21600151546, por despacho em 09/07/2020, inscrito no CNPJ sob nº 37.664.917/0001-09, estabelecida à Rua Getúlio Vargas, nº 145, Sala 04, Apeadouro, CEP 65.030-005, São Luís, Estado do Maranhão. Resolvem alterar o ato constitutivo da empresa individual de responsabilidade limitada mediante as cláusulas e condições seguintes:

CLAUSULA PRIMEIRA: Resolve alterar o nome empresarial para **LF EDITORA E DISTRIBUIDORA DE LIVROS EIRELI.**

A vista da modificação ora ajustada consolida-se o ato constitutivo, com a seguinte redação:

ATO CONSOLIDADO

CLÁUSULA PRIMEIRA: A empresa gira sob o nome **LF EDITORA E DISTRIBUIDORA DE LIVROS EIRELI**, tem sede e domicilio na Avenida Getúlio Vargas, nº 145, Sala 04, Apeadouro, CEP 65030-005, São Luís, Maranhão.

CLÁUSULA SEGUNDA: O capital é de R$ 105.000,00 (Cento e cinco mil reais) integralizado em moeda corrente do pais no valor unitário de R$ 1,00 (hum real) cada.

PARÁGRAFO ÚNICO: A responsabilidade do titular é limitada ao capital integralizado.

CLÁUSULA TERCEIRA: A sociedade tem por objetivos Comércio Atacadista de livros, jornais e outras publicações; Outros representantes comerciais e agentes do comércio especializado em produtos não especificados anteriormente(Livros, Jornais, Revistas); Comércio varejista de livros; Comércio Varejista de artigos de papelaria; Comércio varejista de artigos de viagem; Comércio varejista de equipamentos para escritório; Atividades de apoio a

307

educação, exceto caixa escolares; Comércio varejista especializado de equipamentos e suprimentos de informática.

CLÁUSULA QUARTA: A empresa iniciou suas atividades em 09 de julho de 2020 e seu prazo de duração é indeterminado.

CLÁUSULA QUINTA: A administração da empresa e exercida por **LUIZ FELIPE ARANHA PINHEIRO,** assinando isoladamente com representação ativa e passivamente, em juízo ou fora dele, ficando-lhes, entretanto, expressamente proibido o uso da firma em assuntos estranhos ao objeto social, tais como avais, endossos, fiança ou quaisquer outras garantias em favor de terceiros.

CLÁUSULA SEXTA: O(s) Administrador(es) declara(m), sob as penas da lei, de que não está(ao) impedidos de exercer a administração da sociedade, por lei especial, ou em virtude de condenação criminal, ou por se encontrar(em) sob os efeitos dela, a pena que vede, ainda que temporariamente, o acesso a cargos públicos; ou por crime falimentar, de prevaricação, peita ou suborno, concussão, peculato, ou contra a economia popular, contra o sistema financeiro nacional, contra normas de defesa da concorrência, contra as relações de consumo, fé pública, ou a propriedade. (art. 1.011, § 1º, CC/2002).

CLÁUSULA SETIMA: Declaro que não possuo nenhuma outra empresa dessa modalidade registrada.

CLÁUSULA OITAVA: O exercício social inicia-se a 01 de Janeiro e encerra-se a 31 de dezembro de cada ano, levantando-se nesta data o balanço patrimonial e a demonstração do resultado do exercício, sendo o lucro líquido ou prejuízo apurado em cada exercício transferido para a conta de lucros ou prejuízos acumulados, cuja destinação será dada por deliberação dos sócios, observado a proporção na participação do capital.

CLÁUSULA NONA: DO PRÓ-LABORE: Titular poderá fixar uma retirada mensal, a título de pró-labore, observadas as disposições regulamentares pertinentes.

CLÁUSULA DÉCIMA: DO FALECIMENTO: Falecendo o titular, seus sucessores poderão continuar no exercício da empresa. Não sendo possível ou inexistindo interesse da continuidade, o valor de seus haveres será apurado e liquidado com base na situação patrimonial da empresa, à data da resolução, verificada em balanço especialmente levantado.

CLÁUSULA DÉCIMA PRIMEIRA: DA INTERDIÇÃO: Sendo interditado o titular, ele poderá continuar o exercício da empresa, desde que ele seja devidamente representado ou assistido, conforme grau de sua incapacidade, e que a administração da empresa caiba a terceiro não impedido.

308

Assina o presente instrumento contratual em uma única via, sendo destinado ao arquivo da Junta Comercial do Estado do Maranhão.

São Luís (MA), 25 de Março de 2021.

LUIZ FELIPE ARANHA PINHEIRO

309

ASSINATURA ELETRÔNICA

Certificamos que o ato da empresa L F EDITORA E DISTRIBUIDORA DE LIVROS EIRELI consta assinado digitalmente por:

IDENTIFICAÇÃO DO(S) ASSINANTE(S)	
CPF	Nome
02497188394	LUIZ FELIPE ARANHA PINHEIRO

CERTIFICO O REGISTRO EM 30/03/2021 10:32 SOB Nº 20210395656.
PROTOCOLO: 210395656 DE 30/03/2021.
CÓDIGO DE VERIFICAÇÃO: 12102151464. CNPJ DA SEDE: 37664917000109.
NIRE: 21600151546. COM EFEITOS DO REGISTRO EM: 30/03/2021.
L F EDITORA E DISTRIBUIDORA DE LIVROS EIRELI

JUCEMA

LÍLIAN THERESA RODRIGUES MENDONÇA
SECRETÁRIA-GERAL
www.empresafacil.ma.gov.br

A validade deste documento, se impresso, fica sujeito a comprovação de sua autenticidade nos respectivos portais, informando seus respectivos códigos de verificação.

PREFEITURA
CENTRO DO GUILHERME
Uma administração de Verdade

310

ATESTADO DE CAPACIDADE TÉCNICA

À Prefeitura Municipal de Centro do Guilherme – Estado do Maranhão, com sede na Rua do Comércio, s/nº, Centro, Centro do Guilherme/MA, inscrita no CNPJ: 01.612.328/0001-21. ATESTA para os devidos fins de direito que a Empresa Contratada: L F EDITORA E DISTRIBUIDORA DE LIVROS EIRELI, CNPJ: 37.664.917/0001-09, com sede na Av. Getúlio Vargas, nº 145, Sala 04, Apeadouro, Cep: 65.030-005, São Luís/MA, realizou o fornecimento de Livros Didáticos, deste Município de Centro do Guilherme/MA, conforme consta nas Notas Fiscais nºs 107, 108, 109 e 110, referente ao Contrato nº 001.066/2022.

Atestamos ainda que a referida empresa forneceu o objeto de acordo com o que foi contratado por essa administração, tudo em conformidade com os termos e as condições estabelecidas, bem como cumpriu os prazos e as normas contratuais, inexistindo, portanto, fato que desabone sua idoneidade.

Centro do Guilherme/MA, 23 de Agosto de 2023.

Flavio Jer[illegible] de Sousa
Sec. Pro[illegible]ação
Dec. 06/2021

Scanned with CamScanner

RECEBEMOS DE L F EDITORA E DISTRIBUIDORA DE LIVROS EIRELI OS PRODUTOS CONSTANTES DA NOTA FISCAL INDICADA AO LADO

DATA DE RECEBIMENTO	IDENTIFICAÇÃO E ASSINATURA DO RECEBEDOR	VALOR
	Antonio L. Barbosa 957288483-20	
	MUNICIPIO DE CENTRO DO GUILHERME PREFEITURA MUNICIPAL	194.852,88

NF-e
Nº. 000.107
SÉRIE 1 PÁG 1/1

DANFE

DOCUMENTO AUXILIAR DA NOTA FISCAL ELETRÔNICA

0 - ENTRADA
1 - SAÍDA [1]

Nº 000.107
SÉRIE 1
PÁG 1/1

CHAVE DE ACESSO
2122 1237 6643 1700 0109 5500 1000 0001 0714 8647 5880

Consulta de autenticitidade no portal nacional da NF-e www.nfe.fazenda.gov.br/portal ou no site da Sefaz Autorizadora

L F EDITORA E DISTRIBUIDORA DE LIVROS
Avenida Getúlio Vargas, 145 - Sala 04
Monte Castelo
São Luís - MA
CEP: 65030-005
FONE: (98) 3302-0035

NATUREZA DA OPERAÇÃO	PROTOCOLO DE AUTORIZAÇÃO DE USO
Venda de Mercadoria	421220037533010 23/12/2022 20:00:43

INSCRIÇÃO ESTADUAL	INSC. ESTADUAL DO SUBST. TRIBUT.	CNPJ
126509590		37.664.917/0001-09

DESTINATÁRIO / REMETENTE

NOME / RAZÃO SOCIAL			CNPJ / CPF	DATA DA EMISSÃO
MUNICIPIO DE CENTRO DO GUILHERME-PREFEITURA MUNICIPAL			01.612.328/0001-21	23/12/2022
ENDEREÇO	**BAIRRO / DISTRITO**		**CEP**	**DATA DE ENT. / SAÍ**
R. 1ºº (COMERCIO), S/N	CENTRO		65288-000	23/12/2022
MUNICÍPIO	**FONE / FAX**	**UF**	**INSCRIÇÃO ESTADUAL**	**HORA DE SAÍDA**
Centro do Guilherme		MA	122151976	19:57

FATURA / DUPLICATA

001 23/12/2022 194.852,88		

CÁLCULO DO IMPOSTO

BC. DO ICMS	VALOR DO ICMS	BASE DE CÁLCULO ICMS ST	VALOR DO ICMS ST.	VALOR DO IPI	VALOR TOTAL DOS PRODUTOS
0,00	0,00	0,00	0,00	0,00	194.852,88
VALOR DO FRETE	**VALOR DO SEGURO**	**DESCONTO**	**OUTRAS DESPESAS ACES.**	**VALOR APROX. TRIB**	**VALOR TOTAL DA NOTA**
0,00	0,00	0,00	0,00	61.281,22	194.852,88

TRANSPORTADOR / VOLUMES

RAZÃO SOCIAL	FRETE POR CONTA	CÓDIGO ANTT	PLACA	UF	CNPJ / CPF
L F EDITORA E DISTRIBUIDORA DE LIVROS EIRELI	0 - Remetente				37.664.917/0001-09
ENDEREÇO	**MUNICÍPIO**			**UF**	**INSCRIÇÃO ESTADUAL**
Avenida Getúlio Vargas n.145, Monte Castelo,	São Luís			MA	

QUANTIDADE	ESPÉCIE	MARCA	NÚMERO	PESO BRUTO	PESO LIQUIDO

DADOS DO PRODUTO / SERVIÇOS

DESCRIÇÃO DOS PRODUTOS / SERVIÇOS	NCM / SH	CST	CFOP	UN.	QTDE.	V. UNITÁRIO	V. TOTAL	BC ICMS	V. ICMS	V. IPI	ALÍQUOTAS ICMS	ALÍQUOTAS IPI	V. TRIBUTOS
DESCO BRINCAPRENDER ALUNO ED INFANTIL 2 ANOS VOL.UNICO FAMILIA: AMOR QUE Trib aprox R$: 7810,41 Federal, R$: 9381,96 Estadual	49019900	041	5102	KIT	238,0000	219,0000	52.122,00						16.502,17
DESCO BRINCAPRENDER ALUNO ED INFANTIL 3 ANOS VOL.1 e 2. Trib aprox R$: 6080,95 Federal, R$: 9342,34 Estadual	49019900	041	5102	KIT	237,0000	219,0000	51.903,00						16.323,69
DESCO BRINCAPRENDER ALUNO ED INFANTIL 4 ANOS VOL.1 e 2. Trib aprox R$: 6108,17 Federal, R$: 8174,51 Estadual	49019900	041	5102	KIT	237,0000	191,6200	45.413,94						14.282,68
DESCO BRINCAPRENDER ALUNO ED INFANTIL 5 ANOS VOL.1 e 2. Trib aprox R$: 6108,17 Federal, R$: 8174,51 Estadual	49019900	041	5102	KIT	237,0000	191,6200	45.413,94						14.282,68

DADOS ADICIONAIS

DADOS COMPLEMENTARES

Pedido de Venda 47.NAO INCIDENCIA DO ICMS CONF. ART 7 INCISO XIII, DPE IMUNE ... ART. 150, INCISO VI IMUNIDADE TRIB. PREVISTA CONST. FED ART 150, INC. VI, ITEM ... DECRETO Nº 31.214, DE 17 DEZ. 2014 ... DE REDUÇÃO (CNPJ: 37.664.958/0001-30) ... DECRETO Nº 001.248/2022/PMCTG. Planilha 01: Educação Infantil... EMISSÃO ELETRONICO SEM Nº

DADOS BANCARIOS PARA DEPOSITO:
BANCO DO BRASIL / AGENCIA 2583-8 / CONTA CORRENTE 19.110-2. Trib Aprox R$: 26207,76 Federal, R$:

RESERVADO AO FISCO

RECEBEMOS DE L F EDITORA E DISTRIBUIDORA DE LIVROS EIRELI OS PRODUTOS CONSTANTES DA NOTA FISCAL INDICADA AO LADO

Antonio D. Gonçalves 957288383-20

DATA DE RECEBIMENTO	IDENTIFICAÇÃO E ASSINATURA DO RECEBEDOR	VALOR
	MUNICIPIO DE CENTRO DO GUILHERME-PREFEITURA MUNICIPAL	331.112,80

NF-e
Nº. 000.108
SÉRIE 1 PÁG 1/2

372

L F EDITORA E DISTRIBUIDORA DE LIVROS
Avenida Getúlio Vargas, 145 - Sala 04
Monte Castelo
São Luís - MA
CEP: 65030-005
FONE: (98) 3302-0035

DANFE
DOCUMENTO AUXILIAR DA NOTA FISCAL ELETRÔNICA

0 - ENTRADA
1 - SAÍDA [1]

Nº.000.108
SÉRIE 1
PÁG 1/2

CHAVE DE ACESSO
2122 1237 6649 1700 9109 5500 1000 0001 0831 8476 8736

Consulta de autenticidade no portal nacional da NF-e www.nfe.fazenda.gov.br/portal ou no site da Sefaz Autorizadora

NATUREZA DA OPERAÇÃO	PROTOCOLO DE AUTORIZAÇÃO DE USO
Venda de Mercadoria	421220037583839 23/12/2022 20:12:08

INSCRIÇÃO ESTADUAL	INSC. ESTADUAL DO SUBST. TRIBUT.	CNPJ
126509590		37.664.917/0001-09

DESTINATÁRIO / REMETENTE

NOME / RAZÃO SOCIAL	CNPJ / CPF	DATA DA EMISSÃO
MUNICIPIO DE CENTRO DO GUILHERME-PREFEITURA MUNICIPAL	01.612.328/0001-21	23/12/2022

ENDEREÇO	BAIRRO / DISTRITO	CEP	DATA DE ENT / SAÍ
P CO COMERCIO, S/N	CENTRO	65288-000	23/12/2022

MUNICÍPIO	FONE / FAX	UF	INSCRIÇÃO ESTADUAL	HORA DE SAÍDA
Centro do Guilherme		MA	122151976	20:11

FATURA / DUPLICATA

001 23/12/2032 331.112,80

CÁLCULO DO IMPOSTO

BASE DO ICMS	VALOR DO ICMS	BASE DE CÁLCULO ICMS ST	VALOR DO ICMS ST.	VALOR DO IPI	VALOR TOTAL DOS PRODUTOS
0,00	0,00	0,00	0,00	0,00	331.112,80

VALOR DO FRETE	VALOR DO SEGURO	DESCONTO	OUTRAS DESPESAS ACES.	VALOR APROX. TRIB	VALOR TOTAL DA NOTA
0,00	0,00	0,00	0,00	104.134,97	331.112,80

TRANSPORTADOR / VOLUMES

RAZÃO SOCIAL	FRETE POR CONTA	CÓDIGO ANTT	PLACA	UF	CNPJ / CPF
L F EDITORA E DISTRIBUIDORA DE LIVROS EIRELI	0 - Remetente				37.664.917/0001-09

ENDEREÇO	MUNICÍPIO	UF	INSCRIÇÃO ESTADUAL
Avenida Getúlio Vargas n.145, Monte Castelo,	São Luís	MA	

QUANTIDADE	ESPÉCIE	MARCA	NÚMERO	PESO BRUTO	PESO LÍQUIDO

DADOS DO PRODUTO / SERVIÇOS

CÓD. PROD.	DESCRIÇÃO DOS PRODUTOS / SERVIÇOS	NCM / SH	CST	CFOP	UN.	QTDE.	V. UNITÁRIO	V. TOTAL	BC ICMS	V. ICMS	V. IPI	ALÍQUOTAS ICMS	ALÍQUOTAS IPI	V. TRIBUTOS
[illegible]	LIVRO AVALIA BRASIL LINGUA PORTUGUESA 1º ANO PROVA BRASIL E SAEB Trib aprox R$ 4035,00 Federal, R$ 3400,00 Estadual	49019900	041	5102	UN	250,0000	120,0000	30.000,00						9.435,00
[illegible]	LIVRO AVALIA BRASIL MATEMÁTICA 1º ANO PROVA BRASIL E SAEB Trib aprox R$ 4035,00 Federal, R$ 3400,00 Estadual	49019900	041	5102	UN	250,0000	120,0000	30.000,00						9.435,00
[illegible]	LIVRO AVALIA BRASIL LINGUA PORTUGUESA 2º ANO PROVA BRASIL E SAEB Trib aprox R$ 3087,15 Federal, R$ 4151,50 Estadual	49019900	041	5102	UN	360,0000	88,2800	22.952,80						7.219,65
[illegible]	LIVRO AVALIA BRASIL MATEMÁTICA 2º ANO PROVA BRASIL E SAEB Trib aprox R$ 4196,60 Federal, R$ 5616,00 Estadual	49019900	041	5102	UN	260,0000	120,0000	31.200,00						9.811,80
[illegible]	LIVRO AVALIA BRASIL LINGUA PORTUGUESA 3º ANO PROVA BRASIL E SAEB Trib aprox R$ 3566,94 Federal, R$ 4723,60 Estadual	49019900	041	5102	UN	221,0000	120,0000	26.520,00						8.340,54
[illegible]	LIVRO AVALIA BRASIL MATEMÁTICA 3º ANO PROVA BRASIL E SAEB Trib aprox R$ 3566,94 Federal, R$ 4723,60 Estadual	49019900	041	5102	UN	221,0000	120,0000	26.520,00						8.340,54
[illegible]	LIVRO AVALIA BRASIL LINGUA PORTUGUESA 4º ANO PROVA BRASIL E SAEB Trib aprox R$ 4438,50 Federal, R$ 5980,00 Estadual	49019900	041	5102	UN	275,0000	120,0000	33.000,00						10.378,50

DADOS ADICIONAIS

INFORMAÇÕES COMPLEMENTARES

O PRESENTE REFERENTE AO PEDIDO DE VENDA 48.NÃO INCIDENCIA DO ICMS CONF. ART 7 INCISO XIII, IPI IMUNE ART. 150, INCISO VI ALINEA ART. 150, INCISO VI IMUNIDADE TRIB. PREVISTA CONST. FED. ART. 150, INC. VI, ITEM C) LIVROS COM ART. 7 INCISO XIII, LEV E DEC. 4544/2002 RICMS. JURISPRUDENCIA MINISTERIAL DO STF (ADIN) 13.606.058/0001 SOB. REF.: CONTRATO N 071.034/2022/PMCIG. PROGRAMA NACIONAL DE BIBLIOTECA ESCOLAR (Prova Brasil) 1 AO 5 Anos , EDIÇÃO ELETRONICO SRP N 011/2022 PMCGC. DADOS DO EMITENTE: L F EDITORA E DISTRIBUIDORA DE LIVROS EIRELI BANCO DO BRASIL / AGENCIA 3648-6 / CONTA CORRENTE 92.616-9. BRADESCO / AGENCIA 2281 / CONTA CORRENTE 19.120-2. Trib aprox R$ 44538,67 Federal, R$ [illegible] Estadual, R$ [illegible]

RESERVADO AO FISCO

RECEBEMOS DE L F EDITORA E DISTRIBUIDORA DE LIVROS EIRELI OS PRODUTOS CONSTANTES DA NOTA FISCAL INDICADA AO LADO

DATA DE RECEBIMENTO	IDENTIFICAÇÃO E ASSINATURA DO RECEBEDOR	VALOR
	Antonio L Carvalho 957.288.483-20	
	MUNICIPIO DE CENTRO DO GUILHERME-PREFEITURA MUNICIPAL	294.881,64

NF-e
Nº. 000.109
SÉRIE 1 PÁG 1/2

DANFE

DOCUMENTO AUXILIAR DA NOTA FISCAL ELETRÔNICA

0 - ENTRADA
1 - SAÍDA [1]

Nº 000.109
SÉRIE 1
PÁG 1/2

CHAVE DE ACESSO
2122 1237 6643 [illegible] 0109 5502 1500 0001 2629 3[illegible]

Consulta de autenticidade no portal nacional da NF-e www.nfe.fazenda.gov.br/portal ou no site da Sefaz Autorizadora

L F EDITORA E DISTRIBUIDORA DE LIVROS
Avenida Getúlio Vargas, 145 - Sala 04
Monte Castelo
São Luís - MA
CEP: 65030-005
FONE: (98) 3302-0035

NATUREZA DA OPERAÇÃO	PROTOCOLO DE AUTORIZAÇÃO DE USO
Venda de Mercadoria	421220037585591 23/12/2022 20:22:54

INSCRIÇÃO ESTADUAL	INSC. ESTADUAL DO SUBST. TRIBUT	CNPJ
126509590		37.664.917/0001-09

DESTINATÁRIO / REMETENTE

NOME / RAZÃO SOCIAL			CNPJ / CPF	DATA DA EMISSÃO
MUNICIPIO DE CENTRO DO GUILHERME-PREFEITURA MUNICIPAL			01.612.338/0001-21	23/12/2022
ENDEREÇO	**BAIRRO / DISTRITO**		**CEP**	**DATA DE ENT / SAÍ**
P DO COMERCIO, S/N	CENTRO		65280-000	23/12/2022
MUNICÍPIO	**FONE / FAX**	**UF**	**INSCRIÇÃO ESTADUAL**	**HORA DE SAÍDA**
Centro do Guilherme		MA	122151976	20:32

FATURA / DUPLICATA

23/12/2022 294.881,64

CÁLCULO DO IMPOSTO

BASE DO ICMS	VALOR DO ICMS	BASE DE CÁLCULO ICMS ST	VALOR DO ICMS ST	VALOR DO IPI	VALOR TOTAL DOS PRODUTOS
0,00	0,00	0,00	0,00	0,00	294.881,64
VALOR DO FRETE	**VALOR DO SEGURO**	**DESCONTO**	**OUTRAS DESPESAS ACES.**	**VALOR APROX. TRIB.**	**VALOR TOTAL DA NOTA**
0,00	0,00	0,00	0,00	92.740,27	294.881,64

TRANSPORTADOR / VOLUMES

RAZÃO SOCIAL	FRETE POR CONTA	CÓDIGO ANTT	PLACA	UF	CNPJ / CPF
L F EDITORA E DISTRIBUIDORA DE LIVROS EIRELI	0 - Remetente				37.664.917/0001-09
ENDEREÇO	**MUNICÍPIO**			**UF**	**INSCRIÇÃO ESTADUAL**
Avenida Getúlio Vargas n.145, Monte Castelo,	São Luís			MA	

Nº QUANTIDADE	ESPÉCIE	MARCA	NÚMERO	PESO BRUTO	PESO LÍQUIDO

DADOS DO PRODUTO / SERVIÇOS

COD. PROD.	DESCRIÇÃO DOS PRODUTOS / SERVIÇOS	NCM / SH	CST	CFOP	UN.	QTDE.	V. UNITÁRIO	V. TOTAL	BC ICMS	V. ICMS	V. IPI	ALÍQUOTAS ICMS	ALÍQUOTAS IPI	V. TRIBUTOS
[illegible]	LIVRO AVALIA BRASIL LINGUA PORTUGUESA 6º ANO PROVA BRASIL E SAEB Trib aprox R$: 5480,88 Federal R$: 7335,00 Estadual	49019900	041	5102	UN	336,0000	125,0000	40.750,00						12.915,88
[illegible]	LIVRO AVALIA BRASIL MATEMATICA 6º ANO PROVA BRASIL E SAEB Trib aprox R$: 5480,88 Federal R$: 7335,00 Estadual	49019900	041	5102	UN	336,0000	125,0000	40.750,00						12.915,88
[illegible]	LIVRO AVALIA BRASIL LINGUA PORTUGUESA 7º ANO PROVA BRASIL E SAEB Trib aprox R$: 4899,24 Federal R$: 6556,61 Estadual	49019900	041	5102	UN	320,0000	133,8500	36.425,60						11.455,87
[illegible]	LIVRO AVALIA BRASIL MATEMATICA 7º ANO PROVA BRASIL E SAEB Trib aprox R$: 5463,50 Federal R$: 7311,74 Estadual	49019900	041	5102	UN	320,0000	126,9400	40.620,80						12.776,24
[illegible]	LIVRO AVALIA BRASIL LINGUA PORTUGUESA 9º ANO PROVA BRASIL E SAEB Trib aprox R$: 4634,88 Federal R$: 6202,82 Estadual	49019900	041	5102	UN	270,0000	127,6300	34.460,10						10.843,70
[illegible]	LIVRO AVALIA BRASIL MATEMATICA 9º ANO PROVA BRASIL E SAEB Trib aprox R$: 4634,88 Federal R$: 6202,82 Estadual	49019900	041	5102	UN	270,0000	127,6300	34.460,10						10.843,70
[illegible]	LIVRO AVALIA BRASIL LINGUA PORTUGUESA 9º ANO PROVA BRASIL E SAEB Trib aprox R$: 4533,66 Federal R$: 6067,35 Estadual	49019900	041	5102	UN	231,0000	145,9200	33.703,52						10.603,01

DADOS ADICIONAIS

INFORMAÇÕES COMPLEMENTARES

Referente ao Pedido de Venda 49 NAO INCIDENCIA DO ICMS CONF. ART 7 INCISO XIII, IPI IMUNE [illegible] ART. 150, INCISO VI IMUNIDADE TRIB. PREVISTA CONST. PRE ART 153, INC VI, TFRH [illegible] FUNDADO COM ART. 7 INC. XIII, LEI. 1 DEC. 45492/269-RCMS. [illegible] PARA MUNICIPIO DE EDUCAÇÃO (CNPJ: 60.666.058/6061-307). [illegible] 1.001.366/2022/PMCEO. Planilha 02: Educação Fundamental (Prova Brasil) 6 ao 9 Ano). [illegible] 1.001.366/2022 e 011/2022-PRODC. DADOS BANCARIOS PARA DEPOSITO: L F EDITORA E DISTRIBUIDORA DE LIVROS EIRELI. BANCO DO BRASIL / AGENCIA 3643-8 / CONTA CORRENTE 52.659-9. BANCO BRADESCO / AGENCIA 2293 / CONTA CORRENTE 19.238-2. Trib aprox R$: 15691,58 Federal, R$ [illegible] ESTADUAL FONTE IBPT

RESERVADO AO FISCO

3/3

DANFE

DOCUMENTO AUXILIAR DA NOTA FISCAL ELETRÔNICA

0 - ENTRADA

1 - SAÍDA [1]

Nº 000.109

SÉRIE 1

PAG 2/2

L F EDITORA E DISTRIBUIDORA DE LIVROS EIRELI

Av. Getúlio Vargas, 145 - Sala 04

Monte Castelo

São Luís - MA

CEP: 65030-005

FONE: (98) 3302-0035

CHAVE DE ACESSO

2122 1237 8649 1700 0109 5500 1000 0001 0319 0002 1570

Consulta de autenticidade no portal nacional da NF-e www.nfe.fazenda.gov.br/portal ou no site da Sefaz Autorizadora

NATUREZA DA OPERAÇÃO

Venda de Mercadoria

PROTOCOLO DE AUTORIZAÇÃO DE USO

421220037595691 23/12/2020 20:22:54

INSCRIÇÃO ESTADUAL

126509590

INSC. ESTADUAL DO SUBST. TRIBUT

CNPJ

37.664.917/0001-08

COD. PROD.	DESCRIÇÃO DOS PRODUTOS / SERVIÇOS	NCM / SH	CST	CFOP	UN.	QTDE.	V. UNITÁRIO	V. TOTAL	BC ICMS	V. ICMS	V. IPI	ALÍQUOTAS ICMS	ALÍQUOTAS IPI	V. UNIT. ICMS
[illegible]	LIVRO AVALIA BRASIL MATEMATICA 5º ANO PROVA BRASIL E SAEB Trib aprox R$: 453,66 Federal: R$: 6067,35 Estadual:	49019900	041	5102	UN	231,0000	145,9200	33.707,52						0,1401

DADOS ADICIONAIS

INFORMAÇÕES COMPLEMENTARES

RESERVADO AO FISCO

DOCUMENTO ELETRÔNICO DESTINADO EXCLUSIVAMENTE AO FISCO

RECEBEMOS DE L F EDITORA E DISTRIBUIDORA DE LIVROS EIRELI OS PRODUTOS CONSTANTES DA NOTA FISCAL INDICADA AO LADO

Antonio L. Gonçalves 95728848320

DATA DE RECEBIMENTO	IDENTIFICAÇÃO E ASSINATURA DO RECEBEDOR	VALOR
	MUNICIPIO DE CENTRO DO GUILHERME-PREFEITURA MUNICIPAL	205.315,00

NF-e
Nº. 000.110
SÉRIE 1 PÁG 1/1

315

DANFE

DOCUMENTO AUXILIAR DA NOTA FISCAL ELETRÔNICA

0 - ENTRADA
1 - SAÍDA [1]

Nº. 000.110
SÉRIE 1
PÁG 1/1

CHAVE DE ACESSO
2122 1237 6649 1700 0103 5500 1000 0001 1017 2286 4769

Consulta de autenticidade no portal nacional da NF-e www.nfe.fazenda.gov.br/portal ou no site da Sefaz Autorizadora

L F EDITORA E DISTRIBUIDORA DE LIVROS
Avenida Getúlio Vargas, 145 - Sala 04
Monte Castelo
São Luís - MA
CEP: 65030-005
FONE: (98) 3302-0035

NATUREZA DA OPERAÇÃO		PROTOCOLO DE AUTORIZAÇÃO DE USO
Venda de Mercadoria		431220037586378 23/12/2022 20:29:18
INSCRIÇÃO ESTADUAL	**INSC. ESTADUAL DO SUBST. TRIBUT.**	**CNPJ**
126509590		37.664.917/0001-09

DESTINATÁRIO / REMETENTE

NOME / RAZÃO SOCIAL			CNPJ / CPF	DATA DA EMISSÃO
MUNICIPIO DE CENTRO DO GUILHERME-PREFEITURA MUNICIPAL			01.612.328/0001-21	23/12/2022
ENDEREÇO	**BAIRRO / DISTRITO**		**CEP**	**DATA DE ENT. / SAÍ**
R UO COMERCIO, S/N	CENTRO		65288-000	23/12/2022
MUNICÍPIO	**FONE / FAX**	**UF**	**INSCRIÇÃO ESTADUAL**	**HORA DE SAÍDA**
Centro do Guilherme		MA	122151976	20:28

FATURA / DUPLICATA

001 23/12/2022 205.315,00			

CÁLCULO DO IMPOSTO

BC DO ICMS	VALOR DO ICMS	BASE DE CÁLCULO ICMS ST	VALOR DO ICMS ST.	VALOR DO IPI	VALOR TOTAL DOS PRODUTOS
0,00	0,00	0,00	0,00	0,00	205.315,00
VALOR DO FRETE	**VALOR DO SEGURO**	**DESCONTO**	**OUTRAS DESPESAS ACES.**	**VALOR APROX. TRIB**	**VALOR TOTAL DA NOTA**
0,00	0,00	0,00	0,00	64.571,57	205.315,00

TRANSPORTADOR / VOLUMES

RAZÃO SOCIAL	FRETE POR CONTA	CÓDIGO ANTT	PLACA	UF	CNPJ / CPF
	9 - Sem Frete				
ENDEREÇO	**MUNICÍPIO**			**UF**	**INSCRIÇÃO ESTADUAL**

QUANTIDADE	ESPÉCIE	MARCA	NÚMERO	PESO BRUTO	PESO LÍQUIDO

DADOS DO PRODUTO / SERVIÇOS

CÓD. PRODUTO	DESCRIÇÃO DOS PRODUTOS / SERVIÇOS	NCM / SH	CST	CFOP	UN.	QTDE.	V. UNITÁRIO	V. TOTAL	BC ICMS	V. ICMS	V. IPI	ALÍQUOTAS ICMS	ALÍQUOTAS IPI	V. TRIB. TOS
[illegible]	LIVRO EJA 1ª ETAPA (2ª e 3ª SERIE) Trib aprox R$: 5753,24 Federal, R$ 768,50 Estadual	4901.9900	041	5102	UN	295,0000	145,0000	42.775,00						10.452,14
[illegible]	LIVRO EJA 2ª ETAPA (4ª e 5ª SERIE) Trib aprox R$: 5850,75 Federal, R$: 2830,00 Estadual	4901.9900	041	5102	UN	300,0000	145,0000	43.500,00						13.680,75
[illegible]	LIVRO EJA 3ª ETAPA (6ª SERIE) Trib aprox R$: 4131,84 Federal, R$: 5529,60 Estadual	4901.9900	041	5102	UN	192,0000	160,0000	30.720,00						9.061,44
[illegible]	LIVRO EJA 1ª ETAPA (7ª SERIE) Trib aprox R$: 4131,84 Federal, R$: 5529,60 Estadual	4901.9900	041	5102	UN	192,0000	160,0000	30.720,00						9.061,44
[illegible]	LIVRO EJA 4ª ETAPA (8ª SERIE) Trib aprox R$: 3873,60 Federal, R$: 5184,00 Estadual	4901.9900	041	5102	UN	180,0000	160,0000	28.800,00						9.057,60
[illegible]	LIVRO EJA 4ª ETAPA (9ª SERIE) Trib aprox R$: 3873,60 Federal, R$: 5184,00 Estadual	4901.9900	041	5102	UN	180,0000	160,0000	28.800,00						9.057,60

DADOS ADICIONAIS

INFORMAÇÕES COMPLEMENTARES

O PRESENTE INSTRUMENTO DO Pedido de Venda 50 NAO INCIDENCIA DO ICMS CONF. ART 7 INCISO XIII, IPI IMUNE [illegible] 15 INCISO III, [illegible] ART 150, INCISO VI IMUNIDADE TRIB. PREVISTA CONST. FED. ART. 150, INC. VI, LTSN [illegible] COMPRADO CONF ART. 7 INC. XIII, LIV. II DEC. 4549/2001/RCMS. [illegible] SECRETARIA ESTADUAL DE EDUCAÇÃO (CNPJ 30.696.068/0001-40) [illegible] CONTRATO Nº 591.8468/2022/PRODEC. [illegible] CONVENIO Nº 911/2021-PRODEC. [illegible] PARCELAS PARA CONHECIMENTO: [illegible] DESTINADO A BIBLIOTECA/ESCOLA DE LIVROS EIRELI [illegible] BANCO DO BRASIL / AGENCIA 3649-8 / CONTA CORRENTE 52.618-5 [illegible] BANCO BRADESCO / AGENCIA 0295 / CONTA CORRENTE 19.130-0. - Trib aprox R$: 27513,87 Federal, R$: [illegible] ESTADUAL PONTE [illegible]

RESERVADO AO FISCO

DOC. AUXILIAR E 1ª VIA DA NF-e (DF 5.406/05) (CR NF-e/AJUSTE SINIEF 07/05, art. 28)

316

CONTRATO

CONTRATO Nº 001.066/2022/PMCDG
PRESENCIAL ELETRONICO SRP Nº 011/2022 – PMODC
PROC. ADM Nº 066/2022

CONTRATO DE FORNECIMENTO QUE ENTRE SI CELEBRAM A PREFEITUAR MUNICIPAL DE CENTRO DO GUILHERME/MA, ATRAVÉS DA SECRETARIA MUNICIPAL DE EDUCAÇÃO E A EMPRESA L F EDITORA E DISTRIBUIDORA DE LIVROS EIRELI, NA FORMA ABAIXO:

A **PREFEITURA MUNICIPAL DE CENTRO DO GUILHERME/MA**, por intermédio da **Secretaria Municipal de Educação de Centro do Guilherme/MA**, pessoa jurídica de direito público interno, inscrita no **CNPJ sob o nº 01.612.328/0001-21**, situada à **Rua Comércio, s/n, Centro, Centro do Guilherme/MA**, doravante denominada **CONTRATANTE**, representada neste pelo Secretário municipal de Educação o Sr. **Flávio Ferreira de Sousa, CPF nº 920.444.253-00**, e a empresa **L F EDITORA E DISTRIBUIDORA DE LIVROS EIRELI**, inscrita no CNPJ/MF nº **37.664.917/0001-09** com sede na Avenida Getúlio Vargas nº 145 Sala 04, Apedouro, São Luís/MA, doravante denominada **CONTRATADA**, representada neste ato por seu(sua) Proprietário(a), o(a) Sr. **Luiz Felipe Aranha Pinheiro**, portador do RG nº 000059708596-0 SSP MA, **CPF: 024.971.883-94**, residente e domiciliado(a) na cidade de São Luís MA, de acordo com a representação legal que lhe é outorgada, **RESOLVEM** celebrar o presente Contrato decorrente da Adesão a Ata de Registro de Preços nº 011/2022, gerenciada pela

377

Prefeitura Municipal de Olho Dágua das Cunhas, realizada através da licitação na modalidade **PREGÃO ELETRONICO Nº 011/2022.**

1. CLÁUSULA PRIMEIRA – OBJETO

1.1. O objeto do presente Termo de Contrato é o **fornecimento de livros didáticos, para suprir a demanda da Secretaria de Educação de Centro do Guilherme/MA**, conforme especificações e quantitativos estabelecidos na Ata de Registro de Preços do Pregão identificado no preâmbulo acima, os quais integram este instrumento, independente de transcrição.

2. CLÁUSULA SEGUNDA – VIGÊNCIA

2.1. O prazo de vigência deste Termo de Contrato será até **31/12/2022** contados da assinatura do contrato, prorrogável na forma do art. 57, §1º, da Lei nº 8.666, de 1993.

3. CLÁUSULA TERCEIRA – PREÇO

PLANILHA 01: REFERENTE AO LIVRO DA EDUCAÇÃO INFANTIL.						
ITEM	DESCRIÇÃO	QTD	UNID	MARCA	UNITÁRIO	PREÇO TOTAL
1	LIVRO PARA EDUCAÇÃO INFANTIL 02 ANOS. Descobertas no Brincaprender - Livro do aluno 2 anos vol. único.Família - Amor Que Supera Desafios. Editora: Livro Ideal.	238	KIT	Editora Livro Ideal	R$ 219,00	R$ 52.122,00
2	LIVRO PARA EDUCAÇÃO INFANTIL 03 ANOS. Descobertas no Brincaprender - Livro do aluno 3 anos vol. 1.LIVRO PARA EDUCAÇÃO INFANTIL 03 ANOS. Descobertas no Brincaprender - Livro do aluno 3 anos vol. 2.Os Tesouros de uma Criança Especial – Descobertas no Brincaprender.Família - Amor Que Supera Desafios.	237	KIT	Editora Livro Ideal	R$ 219,00	R$ 51.903,00
3	LIVRO PARA EDUCAÇÃO INFANTIL 04 ANOS. Descobertas no Brincaprender - Livro do aluno 4 anos vol. 1.LIVRO PARA EDUCAÇÃO INFANTIL 04 ANOS.	237	KIT	Editora Livro Ideal	R$ 191,62	R$ 45.413,94

374

	Descobertas no Brincaprender - Livro do aluno 4 anos vol. 2 Meu Livro de A a Z – Descobertas no Brincaprender Família - Amor Que Supera Desafios.					
4	LIVRO PARA EDUCAÇÃO INFANTIL 05 ANOS. Descobertas no Brincaprender - Livro do aluno 5 anos vol. 1 LIVRO PARA EDUCAÇÃO INFANTIL 05 ANOS. Descobertas no Brincaprender - Livro do aluno 5 anos vol. 2.Pequeno Cientista – Descobertas no Brincaprender.Família - Amor Que Supera Desafios.	237	KIT	Editora Livro Ideal	R$ 191,62	R$ 45.413,94
Total da Planilha 01: R$ 194.852,88. (Cento e Noventa e Quatro Mil, Oitocentos e Cinquenta e Dois Reais e Oitenta e Oito Centavos)						**R$ 194.852,88**

PLANILHA 02: REFERENTE AO LIVRO PROVA BRASIL.

ITEM	DESCRIÇÃO	QTD	UNID	MARCA	UNITÁRIO	PREÇO TOTAL
1	Coleção Avalia Brasil Lingua Portuguesa 1º Ano. Prova Brasil e SAEB Contém: 104 páginas, 21x28cm, colorido. Lição 1: papa-vogais Reconhecendo vogais e consoantes Lição 2: as famílias silábicas Famílias silábicas simples do b ao z Lição 3: fonética. Conceito e representação dos fonemas. Referências bibliográficas.	250	UND	Editora Eureka	R$ 120,00	R$ 30.000,00
2	Coleção Avalia Brasil Matemática 1º Ano. Prova Brasil e SAEB Contém: 104 páginas, 21x28cm, colorido. Lição 1: para que servem os números Significado e representações numéricas Lição 2: situação problema envolvendo adição Adição de números naturais Lição 3: situação problema envolvendo adição e subtração Adição e subtração de números naturais Prova real da adição e da subtração Lição 4: ideias relativas a adição e subtração Contagem, adicionar, juntar / tirar, diminuir, retirar Lição 5: situação problema envolvendo adição e subtração Operações e conjuntos	250	UND	Editora Eureka	R$ 120,00	R$ 30.000,00

	Reforço de adição e subtração Lição 6: multiplicação Lição 7: divisão Desafios de raciocínio lógico Média aritmética Referências bibliográficas.					
3	Coleçao Avalia Brasil Língua Portuguesa 2º Ano. Prova Brasil e SAEB Contém: 104 páginas, 21x28cm, colorido. Lição 1: papa-vogais Reconhecendo vogais e consoantes Lição 2: as famílias silábicas Famílias silábicas simples do b ao z Lição 3: fonética. Conceito e representação dos fonemas. Referências bibliográficas.	260	UND	Editora Eureka	R$ 88,28	R$ 22.952,80
4	Coleção Avalia Brasil Matemática 2º Ano. Prova Brasil e SAEB Contém: 104 páginas, 21x28cm, colorido. Lição 1: para que servem os números Significado e representações numéricas Lição 2: situação problema envolvendo adição Adição de números naturais Lição 3: situação problema envolvendo adição Subtração Adição e subtração de números naturais Prova real da adição e da subtração. Lição 4: ideias relativas a adição e subtração Contagem, adicionar, juntar / tirar, diminuir, retirar Lição 5: situação problema envolvendo adição e subtração Operações e conjuntos Reforço de adição e subtração Lição 6: multiplicação Lição 7: divisão Desafios de raciocínio lógico Média aritmética Referências bibliográficas.	260	UND	Editora Eureka	R$ 120,00	R$ 31.200,00
5	Coleção Avalia Brasil Língua Portuguesa 3º Ano. Prova Brasil e SAEB Contém: 104 páginas, 21x28cm, colorido. Relembrando Lição 4: leitura de palavras Substantivos próprios e comuns	221	UND	Editora Eureka	R$ 120,00	R$ 26.520,00

320

	Lição 5: as palavras que brincam Parlendas e trava-línguas Piadas e provérbios Lição 6: frases curtas, Cantigas de roda Quadrinhas Lição 7: frases compridas, Bilhete Lição 8: localizando informações, Bilhete Comunicado Lição 9: localizando informações, Ficha pessoal Recado, Lista Lição 10: localizando informações, Cartas Cartões, Postal Referências bibliográficas.					
6	Coleção Avalia Brasil Matemática 3º Ano. Prova Brasil e SAEB Contém: 104 páginas, 21x28cm, colorido. Lição 8: situação problema envolvendo agrupamento Lição 9: porcentagem Lição 10: identificação de figuras geométricas Figuras planas Cálculo de área de figuras planas Lição 11: identificação de figuras geométricas Sólidos geométricos Lição 12: identificação de figuras geométricas Polígonos Tipos de triângulo Referências bibliográficas.	221	UND	Editora Eureka	R$ 120,00	R$ 26.520,00
7	Coleção Avalia Brasil Língua Portuguesa 4º Ano. Prova Brasil e SAEB Contém: 104 páginas, 21x28cm, colorido. Relembrando Lição 11: reconhecimento de assuntos Fábula Lenda Lição 12: reconhecimento de assunto Conto de fadas Conto de aventura Lição 13: reconhecimento de assunto Música Poema Lição 14: finalidade do texto Rótulos, etiquetas e embalagens Lição 15: finalidade do texto Calendário Calendário lunar	275	UND	Editora Eureka	R$ 120,00	R$ 33.000,00

321

	Lição 16: finalidade do texto Mapas e legenda cartográfica Referências bibliográficas.					
8	Coleção Avalia Brasil Matemática 4º Ano. Prova Brasil e SAEB Contém: 104 páginas, 21x28cm, colorido. Lição 13: identificação de figuras geométricas Poliedros Poliedros retos e oblíquos Corpos redondos Lição 14: orientação espacial e movimentos corporais Lição 15: compreensão de grandezas e medidas Passagem do tempo Unidades de medida de massa Lição 16: compreensão de grandezas e medidas Unidade de temperatura Capacidade e volume Transformação de unidades (medidas de volume) Lição 17: compreensão de grandezas e medidas Sistemas de unidades de medidas Volume de sólidos geométricos Lição 18: leitura e interpretação de dados Tabelas e infográficos Referências bibliográficas.	275	UND	Editora Eureka	R$ 120,00	R$ 33.000,00
9	Coleção Avalia Brasil Língua Portuguesa 5º Ano. Prova Brasil e SAEB Contém: 256 páginas, 21x28cm, colorido. Relembrando Lição 17: interpretação de texto Texto: todo mundo é igual? Texto: um tomate fazendo de conta que era bola Lição 18: interpretação de texto Texto: a bonequinha levada Texto: erva-mate Lição 19: produção textual Verossimilhança Lição 20: produção textual Composição textual É hora dos simulados Referências bibliográficas.	408	UND	Editora Eureka	R$ 120,00	R$ 48.960,00
10	Coleção Avalia Brasil Matemática 5º Ano. Prova Brasil e SAEB	408	UND	Editora Eureka	R$ 120,00	R$ 48.960,00

	Contém: 256 páginas, 21x28cm, colorido. Lição 19: leitura e interpretação de dados Decomposição e leitura de tabelas Lição 20: leitura e interpretação de dados Gráficos e pictogramas É hora dos simulados Referências bibliográficas.					
11	Coleção Avalia Brasil Língua Portuguesa 6º Ano. Prova Brasil e SAEB Contém: 104 páginas, 21x28cm, colorido. Lição 1: linguagem e informação Tipos de linguagem Figuras de linguagem Localizando informações em um texto Lição 2: principais tipos de composição Descrição Narração Argumentação Comunicação visual Lição 3: elementos textuais e compreensão Lição 4: texto narrativo Elementos estruturais da narrativa: personagem, tempo, lugar e conflito Verossimilhança na narrativa Tipos de narrador Discurso narrativo Construção da personagem Construção da narrativa Narrativa visual Lição 5: biografia e autobiografia É hora da redação Referências bibliográficas.	326	UND	Editora Eureka	R$ 125,00	R$ 40.750,00
12	Coleção Avalia Brasil Matemática 6º Ano. Prova Brasil e SAEB Contém: 104 páginas, 21x28cm, colorido. Lição 1: espaço e forma Localização e movimentação de objetos em representações gráficas Lição 2: espaço e forma Figuras bidimensionais, tridimensionais e planificações Lição 3: espaço e forma Triângulos e quadriláteros e suas propriedades Lição 4: espaço e forma Medidas de figuras poligonais em malha quadriculada Ângulos retos e não retos Ampliação e redução Lição 5: espaço e forma	326	UND	Editora Eureka	R$ 125,00	R$ 40.750,00

323

	Polígonos regulares e suas propriedades Plano cartesiano Triângulo retângulo e suas relações métricas Lição 6: grandezas e medidas Cálculo de perímetro e área de figuras planas Lição 7: grandezas e medidas Volume e unidades de medida Referências bibliográficas.					
13	Coleção Avalia Brasil Língua Portuguesa 7º Ano. Prova Brasil e SAEB Contém: 104 páginas, 21x28cm, colorido. Relembrando Lição 6: gêneros digitais Redes sociais E-mail versus carta Texto curto Textão Meme Lição 7: crônica Lição 8: contos africanos e indianos Desvendando metáforas Tradição oral Lição 9: lendas indígenas brasileiras Lição 10: poesia e poema Lição 11: relato de experiência É hora da redação Referências bibliográficas.	320	UND	Editora Eureka	R$ 113,83	R$ 36.425,60
14	Coleção Avalia Brasil Matemática 7º Ano. Prova Brasil e SAEB Contém: 104 páginas, 21x28cm, colorido. Relembrando Lição 8: números e operações Volumes e unidades de medida Lição 9: números e operações Posição de números naturais na reta numérica Lição 10: números e operações Cálculo com números inteiros Lição 11: números e operações Situação problema com números inteiros envolvendo as 4 operações E potenciação Lição 12: números e operações Frações e seus significados Referências bibliográficas.	320	UND	Editora Eureka	R$ 126,94	R$ 40.620,80
15	Coleção Avalia Brasil Língua Portuguesa 8º Ano. Prova Brasil e SAEB	270	UND	Editora Eureka	R$ 127,63	R$ 34.460,10

324

	Contém: 104 páginas, 21x28cm, colorido. Relembrando Lição 12: texto jornalístico Reportagem Entrevista Lição 13: gêneros e finalidades diversas Lição 14: formulando perguntas e redigindo Respostas Lição 15: charges e ilustrações Lição 16: texto publicitário Lição 17: interpretação de texto É hora da redação Referências bibliográficas.					
16	Coleção Avalia Brasil Matemática 8º Ano. Prova Brasil e SAEB Contém: 104 páginas, 21x28cm, colorido. Relembrando Lição 13: números e operações Representações decimais Operações com números racionais Lição 14: números e operações Situação problema envolvendo números racionais Radiciação Lição 15: números e operações Porcentagem Variações proporcionais Lição 16: números e operações Expressão algébrica Problemas com equação de 2º grau Lição 17: números e operações Expressões algébricas envolvendo padrões Problemas envolvendo inequação ou equação de 1º grau Lição 18: números e operações Sistemas de equação Representação algébrica e geométrica de sistemas de equação de 1º grau Referências bibliográficas.	270	UND	Editora Eureka	R$ 127,63	R$ 34.460,10
17	Coleção Avalia Brasil Língua Portuguesa 9º Ano. Prova Brasil e SAEB Contém: 272 páginas, 21x28cm, colorido. Relembrando Lição 18: dissertação: introdução Lição 19: dissertação: desenvolvimento Lição 20: dissertação: conclusão Passando a limpo É hora da redação	231	UND	Editora Eureka	R$ 145,92	R$ 33.707,52

	É hora dos simulados Referências bibliográficas.					
18	Coleção Prova Brasil Matemática 9º Ano. Prova Brasil e SAEB Contém: 264 páginas, 21x28cm, colorido. Lição 19: tratamento da informação Tabelas e gráficos: resolução de problemas Lição 20: tratamento da informação Associação de informações É hora dos simulados Referências bibliográficas.	231	UND	Editora Eureka	R$ 145,92	R$ 33.707,52
Total da Planilha 02: R$ 625.994,44. (Seiscentos e Vinte e Cinco Mil, Novecentos e Noventa e Quatro Reais e Quarenta e Quatro Centavos.)						**R$ 625.994,44**
PLANILHA 03: REFERENTE AO LIVRO DO EJA.						
ITEM	**DESCRIÇÃO**	**QTD**	**UNID**	**MARCA**	**UNITÁRIO**	**PREÇO TOTAL**
1	Livro 1 da Educação de jovens e adultos EJA: ensino fundamental 1ª etapa (2º e 3º Série). Segmento: Língua Portuguesa, Matemática, Ciências, História e Geografia. Especificação: Tamanho 21x28, Colorido, Tipo Brochura com mínimo de 224 Páginas. De Acordo com a Nova Ortografia e a BNCC. O projeto tem o objetivo de oferecer ao jovem e ao adulto um material à altura de suas expectativas, respeitando suas habilidades e capacidades intelectuais. Com isso, pretendemos valorizar a história de vida de cada um, aproveitando suas vivências para construir, em uníssono, o conhecimento necessário para atingir seus objetivos e atender as novas exigências preconizadas na BNCC (Base Nacional Comum Curricular).	295	UND	Editora Eureka	R$ 145,00	R$ 42.775,00
2	Livro 2 da Educação de jovens e adultos EJA: ensino fundamental 2ª etapa (4º e 5º Série). Segmento: Língua Portuguesa, Matemática, Ciências, História e Geografia. Especificação: Tamanho 21x28, Colorido, Tipo Brochura com mínimo de 224 páginas. De Acordo com a Nova Ortografia e a BNCC. O projeto tem o objetivo de oferecer ao jovem e ao adulto um material à altura de suas expectativas, respeitando suas habilidades e capacidades intelectuais.	300	UND	Editora Eureka	R$ 145,00	R$ 43.500,00

326

	Com isso, pretendemos valorizar a história de vida de cada um, aproveitando suas vivências para construir, em uníssono, o conhecimento necessário para atingir seus objetivos e atender as novas exigências preconizadas na BNCC (Base Nacional Comum Curricular).					
3	Livro 3 da Educação de jovens e adultos EJA: ensino fundamental 3ª etapa (6º Série). Segmento: Língua Portuguesa, Matemática, Ciências, História e Geografia. Especificação: Tamanho 21x28, Colorido, Tipo Brochura com mínimo 320 Páginas. De Acordo com a Nova Ortografia e a BNCC. O projeto tem o objetivo de oferecer ao jovem e ao adulto um material à altura de suas expectativas, respeitando suas habilidades e capacidades intelectuais. Com isso, pretendemos valorizar a história de vida de cada um, aproveitando suas vivências para construir, em uníssono, o conhecimento necessário para atingir seus objetivos e atender as novas exigências preconizadas na BNCC (Base Nacional Comum Curricular).	192	UND	Editora Eureka	R$ 160,00	R$ 30.720,00
4	Livro 3 da Educação de jovens e adultos EJA: ensino fundamental 3ª etapa (7º Série). Segmento: Língua Portuguesa, Matemática, Ciências, História e Geografia. Especificação: Tamanho 21x28, Colorido, Tipo Brochura com mínimo 320 Páginas. De Acordo com a Nova Ortografia e a BNCC. O projeto tem o objetivo de oferecer ao jovem e ao adulto um material à altura de suas expectativas, respeitando suas habilidades e capacidades intelectuais. Com isso, pretendemos valorizar a história de vida de cada um, aproveitando suas vivências para construir, em uníssono, o conhecimento necessário para atingir seus objetivos e atender as novas exigências preconizadas na BNCC (Base Nacional Comum Curricular).	192	UND	Editora Eureka	R$ 160,00	R$ 30.720,00
5	Livro 4 da Educação de jovens e adultos EJA: ensino fundamental 4ª etapa (8º Série). Segmento: Língua Portuguesa,	180	UND	Editora Eureka	R$ 160,00	R$ 28.800,00

	Matemática, Ciências, História e Geografia. Especificação: Tamanho 21x28, Colorido, Tipo Brochura com mínimo 320 Páginas. De Acordo com a Nova Ortografia e a BNCC. O projeto tem o objetivo de oferecer ao jovem e ao adulto um material à altura de suas expectativas, respeitando suas habilidades e capacidades intelectuais. Com isso, pretendemos valorizar a história de vida de cada um, aproveitando suas vivências para construir, em uníssono, o conhecimento necessário para atingir seus objetivos e atender as novas exigências preconizadas na BNCC (Base Nacional Comum Curricular).					
6	Livro 4 da Educação de jovens e adultos EJA: ensino fundamental 4ª etapa (9º Série). Segmento: Língua Portuguesa, Matemática, Ciências, História e Geografia. Especificação: Tamanho 21x28, Colorido, Tipo Brochura com mínimo 320 Páginas. De Acordo com a Nova Ortografia e a BNCC. O projeto tem o objetivo de oferecer ao jovem e ao adulto um material à altura de suas expectativas, respeitando suas habilidades e capacidades intelectuais. Com isso, pretendemos valorizar a história de vida de cada um, aproveitando suas vivências para construir, em uníssono, o conhecimento necessário para atingir seus objetivos e atender as novas exigências preconizadas na BNCC (Base Nacional Comum Curricular).	180	UND	Editora Eureka	R$ 160,00	R$ 28.800,00
Total da Planilha 03: R$ 205.315,00. (Duzentos e Cinco Mil, Trezentos e Quinze Reais)						**R$ 205.315,00**
VALOR TOTAL DA PROPOSTA: R$ 1.026.162,32. (Hum Milhão, Vinte e Seis Mil, Cento e Sessenta e Dois Reais e Trinta e Dois Centavos)						**R$ 1.026,162,32**

3.1. O valor do presente Termo de Contrato é de **R$ 1.026.162,32 (Um Milhão, Vinte e Seis Mil, Cento e Sessenta e Dois Reais e Trinta e Dois Centavos).**

3.2. O cronograma de desembolso será realizado sob demanda, durante a vigência do contrato, nos termos da alínea "b", inciso XIV do art. 40, da Lei Federal nº 8.666/93.

328

3.3. No valor acima estão incluídas todas as despesas ordinárias diretas e indiretas decorrentes da execução contratual, inclusive tributos e/ou impostos, encargos sociais, trabalhistas, previdenciários, fiscais e comerciais incidentes, taxa de administração, frete, seguro e outros necessários ao cumprimento integral do objeto da contratação.

4. CLÁUSULA QUARTA – DOTAÇÃO ORÇAMENTÁRIA

4.1. As despesas decorrentes desta contratação estão programadas em dotação orçamentária própria, prevista no orçamento do Município, na classificação abaixo:

* AQUISIÇÃO DE LIVROS DIDATICOS PARA SECRETARIA DE EDUCAÇÃO.
02 PODER EXECUTIVO
02 05 SECRETARIA MUNICIPAL DE EDUCAÇÃO
02 05 00 SECRETARIA MUNICIPAL DE EDUCAÇÃO
12 Educação
12 122 Administração Geral
12 122 0003 APOIO ADMINISTRATIVO
12 122 0003 2023 0000 MANUTENÇÃO E FUNCIONAMENTO DA SECRETARIA DE EDUCAÇÃO.
3.3.90.30.00 MATERIAL DE CONSUMO

* AQUISIÇÃO DE LIVROS DIDATICOS PARA FUNDEB
02 PODER EXECUTIVO
02 07 FUNDEB
02 07 00 FUNDEB
12 Educação
12 361 Ensino Fundamental
12 361 0071 ENSINO ESCOLAR
12 361 0071 2031 0000 MANUTENÇÃO E FUNCIONAMENTO DO FUNDEB
3.3.90.30.00 MATERIAL DE CONSUMO

5. CLÁUSULA QUINTA – PAGAMENTO

5.1. O pagamento será feito pela Prefeitura Municipal de Centro do Guilherme/MA, em moeda corrente nacional, mediante Transferência Bancária Eletrônica, direto na Conta da Contratada e ocorrerá até no máximo de 30 (trinta) dias após a data do recebimento definitivo dos produtos, mediante a apresentação da competente Nota Fiscal ou Fatura;

339

5.1.1. A CONTRATADA deverá protocolar na sede desta Prefeitura a solicitação de pagamento, assinada e carimbada pelo representante legal da empresa em papel timbrado, contendo o nº do processo licitatório, as informações para crédito em conta corrente como: nome e número do Banco, nome e número da Agência e número da conta, anexando a Nota Fiscal devidamente atesta, emitida sem rasura, em letra bem legível, juntamente com cópia do contrato, cópia da nota de empenho como também as demais certidões atualizadas: Certificado de Regularidade de Situação do Fundo de Garantia do Tempo de Serviço - FGTS, Certidão de Débitos Trabalhistas – CNDT, Certidão Negativa de Débito junto à Previdência Social - CND, Certidão Conjunta Negativa de Débitos Relativos a Tributos Federais e à Dívida Ativa da União, expedida por órgãos da Secretaria da Receita Federal do Brasil e da Procuradoria Geral da Fazenda Nacional, e certidões negativas de débitos expedidas por órgãos das Secretarias de Fazenda do Estado e do Município.

5.2. Como condição para Administração efetuar o pagamento, a licitante vencedora deverá manter as mesmas condições de habilitação;

5.3. O recebimento não exclui a responsabilidade da Contratada pelo perfeito desempenho do equipamento fornecido, cabendo-lhe sanar quaisquer irregularidades detectadas quando da utilização do referido equipamento;

5.4. A nota fiscal/fatura deverá ser emitida pela própria Contratada, obrigatoriamente com o número de inscrição no CNPJ, constante da Nota de Empenho e do Contrato, não se admitindo notas fiscais/faturas emitidas com outro CNPJ, mesmo de filiais ou da matriz.

6. CLÁUSULA SEXTA – REAJUSTE E ALTERAÇÕES

6.1. O preço contratado é fixo e irreajustável.

6.2. Eventuais alterações contratuais reger-se-ão pela disciplina do art. 65 da Lei nº 8.666, de 1993.

330

6.3. A CONTRATADA é obrigada a aceitar, nas mesmas condições contratuais, os acréscimos ou supressões que se fizerem necessários, até o limite de 25% (vinte e cinco por cento) do valor inicial atualizado do contrato.

6.4. As supressões resultantes de acordo celebrado entre as partes contratantes poderão exceder o limite de 25% (vinte e cinco por cento) do valor inicial atualizado do contrato.

7. CLÁUSULA SÉTIMA – ENTREGA E RECEBIMENTO DO OBJETO

7.1. Os produtos deverão ser entregues no local indicada pela Secretária Municipal.

7.2. As condições de entrega e recebimento do objeto são aquelas previstas no **TERMO DE REFERÊNCIA – ANEXO I**, documento integrante e apenso a este contrato.

8. CLAÚSULA OITAVA - FISCALIZAÇÃO

8.1. A fiscalização da execução do objeto será efetuada por Representante designado pela CONTRATANTE.

9. CLÁUSULA NONA – OBRIGAÇÕES DA CONTRATANTE E DA CONTRATADA

9.1. As obrigações da CONTRATANTE e da CONTRATADA são aquelas previstas no **TERMO DE REFERÊNCIA – ANEXO I.**

9.2. **A Contratante deverá obrigatoriamente fornecer os produtos:**

a) demonstrar relatório mensal dos fornecimentos prestados para efeitos de pagamentos.

10. CLÁUSULA DÉCIMA– SANÇÕES ADMINISTRATIVAS

10.1. Comete infração administrativa nos termos da Lei nº 8.666, de 1993 e da Lei nº 10.520, de 2002, a Contratada que:

10.1.1. Inexecução total ou parcialmente qualquer das obrigações assumidas em decorrência da contratação;

10.1.2. Ensejar o retardamento da execução do objeto;

10.1.3. Fraudar na execução do contrato;

10.1.4. Comportar-se de modo inidôneo;

10.1.5. Cometer fraude fiscal;

10.1.6. Não mantiver a proposta.

10.2. A Contratada que cometer qualquer das infrações discriminadas no subitem acima ficará sujeita, sem prejuízo da responsabilidade civil e criminal, às seguintes sanções:

10.2.1. Advertência por faltas leves, assim entendidas aquelas que não acarretem prejuízos significativos para a Contratante;

10.3. Multa moratória de 0,3% (zero vírgula três por cento) por dia de atraso injustificado sobre o valor da parcela inadimplida, até a data do efetivo inadimplemento, observando o limite de 30 (trinta) dias;

10.3.1. Multa compensatória de 10% (dez por cento) sobre o valor total do contrato, no caso de inexecução total do objeto;

10.3.2. Em caso de inexecução parcial, a multa compensatória, no mesmo percentual do subitem acima, será aplicada de forma proporcional à obrigação inadimplida;

10.3.3. Suspensão de licitar e impedimento de contratar com o órgão, entidade ou unidade administrativa pela qual a Administração Pública opera e atua concretamente, pelo prazo de até dois anos;

10.3.4. Impedimento de licitar e contratar com o Município de Centro do Guilherme/MA com o consequente descredenciamento no Sistema de Cadastro Próprio da Prefeitura Municipal de Centro do Guilherme/MA pelo prazo de até cinco anos;

10.3.5. Declaração de inidoneidade para licitar ou contratar com a Administração Pública, enquanto perdurarem os motivos determinantes da punição ou até que seja promovida a reabilitação perante a própria autoridade que aplicou a penalidade, que será concedida sempre que a Contratada ressarcir a Contratante pelos prejuízos causados;

10.4. Também ficam sujeitas às penalidades do art. 87, III e IV da Lei nº 8.666, de 1993, a Contratada que:

10.4.1. Tenha sofrido condenação definitiva por praticar, por meio dolosos, fraude fiscal no recolhimento de quaisquer tributos;

10.4.2. Tenha praticado atos ilícitos visando a frustrar os objetivos da licitação;

332

10.4.3. Demonstre não possuir idoneidade para contratar com a Administração em virtude de atos ilícitos praticados.

10.5. A aplicação de qualquer das penalidades previstas realizar-se-á em processo administrativo que assegurará o contraditório e a ampla defesa à Contratada, observando-se o procedimento previsto na Lei nº 8.666, de 1993.

10.6. A autoridade competente, na aplicação das sanções, levará em consideração a gravidade da conduta do infrator, o caráter educativo da pena, bem como o dano causado à Administração, observado o princípio da proporcionalidade.

10.7. As penalidades serão obrigatoriamente registradas no Sistema de Cadastro Próprio da Prefeitura Municipal de Centro do Guilherme/MA.

11. CLÁUSULA DÉCIMA PRIMEIRA – RESCISÃO

11.1. O presente Termo de Contrato poderá ser rescindido nas hipóteses previstas no art. 78 da Lei nº 8.666, de 1993, com as consequências indicadas no art. 80 da mesma Lei, sem prejuízo das sanções aplicáveis.

11.2. É admissível a fusão, cisão ou incorporação da contratada com/em outra pessoa jurídica, desde que sejam observados pela nova pessoa jurídica todos os requisitos de habilitação exigidos na licitação original; sejam mantidas as demais cláusulas e condições do contrato; não haja prejuízo à execução do objeto pactuado e haja a anuência expressa da Administração à continuidade do contrato.

11.3. Os casos de rescisão contratual serão formalmente motivados, assegurado-se à CONTRATADA o direito à prévia e ampla defesa.

11.4. A CONTRATADA reconhece os direitos da CONTRATANTE em caso de rescisão administrativa prevista no art. 77 da Lei nº 8.666, de 1993.

11.5. O termo de rescisão será precedido de Relatório indicativo dos seguintes aspectos, conforme o caso:

11.5.1. Balanço dos eventos contratuais já cumpridos ou parcialmente cumpridos;

11.5.2. Relação dos pagamentos já efetuados e ainda devidos;

11.5.3. Indenizações e multas.

339

12. CLÁUSULA DÉCIMA SEGUNDA – VEDAÇÕES

12.1. É vedado à CONTRATADA:

12.1.1. Caucionar ou utilizar este Termo de Contrato para qualquer operação financeira;

12.1.2. Interromper a execução contratual sob alegação de inadimplemento por parte da CONTRATANTE, salvo nos casos previstos em lei.

12.1.3. Subcontratar.

13. CLÁUSULA DÉCIMA TERCEIRA – DOS CASOS OMISSOS.

13.1. Os casos omissos serão decididos pela CONTRATANTE, segundo as disposições contidas na Lei nº 8.666, de 1993, na Lei nº 10.520, de 2002 e demais normas gerais de licitações e contratos administrativos e, subsidiariamente, segundo as disposições contidas na Lei nº 8.078, de 1990 - Código de Defesa do Consumidor - e normas e princípios gerais dos contratos.

14. CLÁUSULA DÉCIMA QUARTA – PUBLICAÇÃO

14.1. Incumbirá à CONTRATANTE providenciar a publicação deste instrumento, por extrato, no Diário Oficial, no prazo previsto na Lei nº 8.666, de 1993.

15. CLÁUSULA DÉCIMA QUINTA – FORO

15.1. O Foro para solucionar os litígios que decorrerem da execução deste Termo de Contrato será o da Comarca de Governador Nunes Freire – MA.

Para firmeza e validade do pactuado, o presente Termo de Contrato foi lavrado em 02 (duas) vias de igual teor, que, depois de lido e achado em ordem, vai assinado pelos contraentes.

Centro do Guilherme/MA, 21 de dezembro de 2022.

Rua João Pessoa, nº 56, CEP 65706-000, Centro
Olho d'Água das Cunhãs - MA (98) 3564-5340
www.olhodaguadascunhas.ma.gov.br
semad@olhodaguadascunhas.ma.gov.br
CNPJ Nº 08.014.005/0001-50

334

ATESTADO DE CAPACIDADE TÉCNICA

Atesto para os devidos fins que a empresa L F EDITORA E DISTRIBUIDORA DE LIVROS EIRELI, sob CNPJ: 37.664.917/0001-09, Inscrição Estadual nº 12.650.959-0, com sede na Av. Getúlio Vargas, nº 145, Sala 04, Apeadouro (Monte Castelo), São Luís – MA, Cep: 65.030-005, Telefone: 98 3302-0035, E-mail: LFeditoraedistribuidora@hotmail.com, forneceu Livros Didáticos pelas Notas Fiscais nºˢ: 55, 56, 57 e 58, conforme cópias em anexo.

Assim cumprindo fielmente com todas as etapas que Processo Administrativo nº 003751/2022, do Pregão Eletrônico SRP nº 011/2022, e Contrato nº 083/2022-PMODC, nas quantidades e prazos estabelecidos pelo Município de Olho d'Água da Cunhãs – MA, atendendo os requisitos necessários de capacidade técnica e administrativa não havendo nada que desautorize ou desabone os serviços prestados.

Olho d'Água das Cunhãs - MA, 17 de agosto de 2022.

WESLY ALVES DE SA:00451311396

Assinado de forma digital por WESLY ALVES DE SA:00451311396
Dados: 2022.08.17 15:24:31 -03'00'

SECRETÁRIO MUNICIPAL DE ADMINISTRAÇÃO E GESTÃO
WESLY ALVES DE SÁ
Portaria nº 029/2022 de 17 de janeiro de 2022
Decreto nº 002/2021 de 01 de janeiro de 2021

Rua João Pessoa, nº 86, CEP 65708-000, Centro
Olho d'Água das Cunhãs – MA (98) 3664-5346
www.olhodaguadascunhas.ma.gov.br
semad@olhodaguadascunhas.ma.gov.br
CNPJ Nº 06.014.668/0001-50

835

LIVROS DIDÁTICOS

ITEM	DESCRIÇÃO	QTD	UNID	MARCA
1	LIVRO PARA EDUCAÇÃO INFANTIL 02 ANOS. Descobertas no Brincaprender - Livro do aluno 2 anos vol. único.Família - Amor Que Supera Desafios. Editora: Livro Ideal.	350	KIT	Editora Livro Ideal
2	LIVRO PARA EDUCAÇÃO INFANTIL 03 ANOS. Descobertas no Brincaprender - Livro do aluno 3 anos vol. 1.LIVRO PARA EDUCAÇÃO INFANTIL 03 ANOS. Descobertas no Brincaprender - Livro do aluno 3 anos vol. 2.Os Tesouros de uma Criança Especial – Descobertas no Brincaprender.Família - Amor Que Supera Desafios.	350	KIT	Editora Livro Ideal

LIVROS DO EJA

ITEM	DESCRIÇÃO	QTD	UNID	MARCA
1	Livro 1 da Educação de jovens e adultos EJA: ensino fundamental 1ª etapa (2° e 3° Série). Segmento: Língua Portuguesa, Matemática, Ciências, História e Geografia. Especificação: Tamanho 21x28, Colorido, Tipo Brochura com mínimo de 224 Páginas. De Acordo com a Nova Ortografia e a BNCC. O projeto tem o objetivo de oferecer ao jovem e ao adulto um material à altura de suas expectativas, respeitando suas habilidades e capacidades intelectuais. Com isso, pretendemos valorizar a história de vida de cada um, aproveitando suas vivências para construir, em uníssono, o conhecimento necessário para atingir seus objetivos e atender as novas exigências preconizadas na BNCC (Base Nacional Comum Curricular).	200	UND	Editora Eureka
2	Livro 2 da Educação de jovens e adultos EJA: ensino fundamental 2ª etapa (4° e 5°Série). Segmento: Língua Portuguesa, Matemática, Ciências, História e Geografia. Especificação: Tamanho 21x28, Colorido, Tipo Brochura com mínimo de 224 páginas. De Acordo com a Nova Ortografia e a BNCC. O projeto tem o objetivo de oferecer ao jovem e ao adulto um material à altura de suas expectativas, respeitando suas habilidades e capacidades intelectuais. Com isso, pretendemos valorizar a história de vida de cada um, aproveitando suas vivências para construir, em uníssono, o conhecimento necessário para atingir seus objetivos e atender as novas exigências preconizadas na BNCC (Base Nacional Comum Curricular).	200	UND	Editora Eureka
3	Livro 3 da Educação de jovens e adultos EJA: ensino fundamental 3ª etapa (6° Série). Segmento: Língua Portuguesa, Matemática, Ciências, História e Geografia. Especificação: Tamanho 21x28, Colorido, Tipo Brochura com mínimo 320 Páginas. De Acordo com a Nova Ortografia e a BNCC. O projeto tem o objetivo de oferecer ao jovem e ao adulto um material à altura de suas expectativas, respeitando suas habilidades e capacidades intelectuais. Com isso, pretendemos valorizar a história de vida de cada um, aproveitando suas vivências para construir, em uníssono, o conhecimento necessário para atingir seus objetivos e atender as novas exigências preconizadas na BNCC (Base Nacional Comum Curricular).	300	UND	Editora Eureka
4	Livro 3 da Educação de jovens e adultos EJA: ensino fundamental 3ª etapa (7° Série). Segmento: Língua Portuguesa, Matemática, Ciências, História e Geografia. Especificação: Tamanho 21x28, Colorido, Tipo Brochura com mínimo 320 Páginas. De Acordo com a Nova Ortografia e a BNCC. O projeto tem o objetivo de oferecer ao jovem e ao adulto um material à altura de suas expectativas, respeitando suas habilidades e capacidades intelectuais. Com isso, pretendemos valorizar a história de vida de cada um, aproveitando suas vivências para construir, em uníssono, o conhecimento necessário para atingir seus objetivos e atender as novas exigências preconizadas na BNCC (Base Nacional Comum Curricular).	300	UND	Editora Eureka

Rua João Pessoa, nº 06, CEP 65706-000, Centro
Olho d'Água das Cunhãs - MA (98) 3664-5040
www.olhodaguadascunhas.ma.gov.br
semad@olhodaguadascunhas.ma.gov.br
CNPJ Nº 06.014.065/0001-50

5	Livro 4 da Educação de jovens e adultos EJA: ensino fundamental 4ª etapa (8º Série).Segmento: Língua Portuguesa, Matemática, Ciências, História e Geografia. Especificação: Tamanho 21x28, Colorido, Tipo Brochura com mínimo 320 Páginas. De Acordo com a Nova Ortografia e a BNCC. O projeto tem o objetivo de oferecer ao jovem e ao adulto um material à altura de suas expectativas, respeitando suas habilidades e capacidades intelectuais. Com isso, pretendemos valorizar a história de vida de cada um, aproveitando suas vivências para construir, em unissono, o conhecimento necessário para atingir seus objetivos e atender as novas exigências preconizadas na BNCC (Base Nacional Comum Curricular).	150	UND	Editora Eureka
6	Livro 4 da Educação de jovens e adultos EJA: ensino fundamental 4ª etapa (9º Série). Segmento: Língua Portuguesa, Matemática, Ciências, História e Geografia. Especificação: Tamanho 21x28, Colorido, Tipo Brochura com mínimo 320 Páginas. De Acordo com a Nova Ortografia e a BNCC. O projeto tem o objetivo de oferecer ao jovem e ao adulto um material à altura de suas expectativas, respeitando suas habilidades e capacidades intelectuais. Com isso, pretendemos valorizar a história de vida de cada um, aproveitando suas vivências para construir, em unissono, o conhecimento necessário para atingir seus objetivos e atender as novas exigências preconizadas na BNCC (Base Nacional Comum Curricular).	150	UND	Editora Eureka

LIVROS AFROINDIGENAS

ITEM	DESCRIÇÃO	QTD	UNID	MARCA
1	Livro Cultura Afro Indígena 1º Ano. Livro em Brochura, Largura e Altura: 21 x 28 cm, Colorido. O Livro Afro Indígena atende ao ensino fundamental I e II, contemplando a família (fund. I) e educador (fund. I e II). Esse material trabalha o tema a partir de uma abordagem interdisciplinar que permite aos professores de diversas disciplinas, como Português, História, Artes e até mesmo Educação Física, se apropriarem do conteúdo e desenvolver as atividades propostas em suas aulas.	359	UND	Editora Eureka
2	Livro Cultura Afro Indígena 2º Ano. Livro em Brochura, Largura e Altura: 21 x 28 cm. Colorido. O Livro Afro Indígena atende ao ensino fundamental I e II, contemplando a família (fund. I) e educador (fund. I e II). Esse material trabalha o tema a partir de uma abordagem interdisciplinar que permite aos professores de diversas disciplinas, como Português, História, Artes e até mesmo Educação Física, se apropriarem do conteúdo e desenvolver as atividades propostas em suas aulas.	488	UND	Editora Eureka
3	Livro Cultura Afro Indígena 3º Ano. Livro em Brochura, Largura e Altura: 21 x 28 cm. Colorido. O Livro Afro Indígena atende ao ensino fundamental I e II, contemplando a família (fund. I) e educador (fund. I e II). Esse material trabalha o tema a partir de uma abordagem interdisciplinar que permite aos professores de diversas disciplinas, como Português, História, Artes e até mesmo Educação Física, se apropriarem do conteúdo e desenvolver as atividades propostas em suas aulas.	453	UND	Editora Eureka
4	Livro Cultura Afro Indígena 4º Ano. Livro em Brochura, Largura e Altura: 21 x 28 cm. Colorido. O Livro Afro Indígena atende ao ensino fundamental I e II, contemplando a família (fund. I) e educador (fund. I e II). Esse material trabalha o tema a partir de uma abordagem interdisciplinar que permite aos professores de diversas disciplinas, como Português, História, Artes e até mesmo Educação Física, se apropriarem do conteúdo e desenvolver as atividades propostas em suas aulas.	412	UND	Editora Eureka

Rua João Pessoa, nº 56, CEP 65705-000, Centro
Olho d'Água das Cunhãs - MA (98) 3664-0540
www.olhodaguadascunhas.ma.gov.br
semad@olhodaguadascunhas.ma.gov.br
CNPJ Nº 06.014.005/0001-56

5	Livro Cultura Afro Indígena 5º Ano. Livro em Brochura, Largura e Altura: 21 x 28 cm, Colorido. O Livro Afro Indígena atende ao ensino fundamental I e II, contemplando a família (fund. I) e educador (fund. I e II). Esse material trabalha o tema a partir de uma abordagem interdisciplinar que permite aos professores de diversas disciplinas, como Português, História, Artes e até mesmo Educação Física, se apropriarem do conteúdo e desenvolver as atividades propostas em suas aulas.	394	UND	Editora Eureka
6	Livro Cultura Afro Indígena 6º Ano. Livro em Brochura, Largura e Altura: 21 x 28 cm, Colorido. O Livro Afro Indígena atende ao ensino fundamental I e II, contemplando a família (fund. I) e educador (fund. I e II). Esse material trabalha o tema a partir de uma abordagem interdisciplinar que permite aos professores de diversas disciplinas, como Português, História, Artes e até mesmo Educação Física, se apropriarem do conteúdo e desenvolver as atividades propostas em suas aulas.	469	UND	Editora Eureka
7	Livro Cultura Afro Indígena 7º Ano. Livro em Brochura, Largura e Altura: 21 x 28 cm, Colorido. O Livro Afro Indígena atende ao ensino fundamental I e II, contemplando a família (fund. I) e educador (fund. I e II). Esse material trabalha o tema a partir de uma abordagem interdisciplinar que permite aos professores de diversas disciplinas, como Português, História, Artes e até mesmo Educação Física, se apropriarem do conteúdo e desenvolver as atividades propostas em suas aulas.	515	UND	Editora Eureka
8	Livro Cultura Afro Indígena 8º Ano. Livro em Brochura, Largura e Altura: 21 x 28 cm, Colorido. O Livro Afro Indígena atende ao ensino fundamental I e II, contemplando a família (fund. I) e educador (fund. I e II). Esse material trabalha o tema a partir de uma abordagem interdisciplinar que permite aos professores de diversas disciplinas, como Português, História, Artes e até mesmo Educação Física, se apropriarem do conteúdo e desenvolver as atividades propostas em suas aulas.	379	UND	Editora Eureka
9	Livro Cultura Afro Indígena 9º Ano. Livro em Brochura, Largura e Altura: 21 x 28 cm, Colorido. O Livro Afro Indígena atende ao ensino fundamental I e II, contemplando a família (fund. I) e educador (fund. I e II). Esse material trabalha o tema a partir de uma abordagem interdisciplinar que permite aos professores de diversas disciplinas, como Português, História, Artes e até mesmo Educação Física, se apropriarem do conteúdo e desenvolver as atividades propostas em suas aulas.	466	UND	Editora Eureka

REFERENTE AO LIVRO PROVA BRASIL

ITEM	DESCRIÇÃO	QTD	UNID	MARCA
1	Coleção Avalia Brasil Língua Portuguesa 1º Ano. Prova Brasil e SAEB Contém: 104 páginas, 21x28cm, colorido. Lição 1: papa-vogais Reconhecendo vogais e consoantes Lição 2: as famílias silábicas Famílias silábicas simples do b ao z Lição 3: fonética. Conceito e representação dos fonemas. Referências bibliográficas.	359	UND	Editora Eureka
2	Coleção Avalia Brasil Matemática 1º Ano. Prova Brasil e SAEB Contém: 104 páginas, 21x28cm, colorido. Lição 1: para que servem os números Significado e representações numéricas Lição 2: situação problema envolvendo adição Adição de números naturais Lição 3: situação problema envolvendo adição e subtração Adição e subtração de números naturais Prova real da adição e da subtração Lição 4: ideias relativas a adição e subtração Contagem, adicionar, juntar / tirar, diminuir, retirar Lição 5: situação problema envolvendo adição e subtração Operações e conjuntos Reforço de adição e subtração Lição 6: multiplicação Lição 7: divisão Desafios de raciocínio lógico Média aritmética Referências bibliográficas.	359	UND	Editora Eureka
3	Coleção Avalia Brasil Língua Portuguesa 2º Ano. Prova Brasil e SAEB Contém: 104 páginas, 21x28cm, colorido. Lição 1: papa-vogais Reconhecendo vogais e consoantes Lição 2: as famílias silábicas Famílias silábicas simples do b ao z Lição 3: fonética. Conceito e representação dos fonemas. Referências bibliográficas.	488	UND	Editora Eureka

Rua João Pessoa, nº 56, CEP 65708-000, Centro
Olho d'Água das Cunhãs - MA (98) 3664-5548
www.olhodaguadascunhas.ma.gov.br
semad@olhodaguadascunhas.ma.gov.br
CNPJ Nº 06.014.005/0001-50

338

4	Coleção Avalia Brasil Matemática 2º Ano. Prova Brasil e SAEB Contém: 104 páginas, 21x28cm, colorido. Lição 1: para que servem os números Significado e representações numéricas Lição 2: situação problema envolvendo adição Adição de números naturais Lição 3: situação problema envolvendo adição Subtração Adição e subtração de números naturais Prova real da adição e da subtração. Lição 4: ideias relativas a adição e subtração Contagem, adicionar, juntar / tirar, diminuir, retirar Lição 5: situação problema envolvendo adição e subtração Operações e conjuntos Reforço de adição e subtração Lição 6: multiplicação Lição 7: divisão Desafios de raciocínio lógico Média aritmética Referências bibliográficas.	488	UND	Editora Eureka
5	Coleção Avalia Brasil Língua Portuguesa 3º Ano. Prova Brasil e SAEB Contém: 104 páginas, 21x28cm, colorido. Relembrando Lição 4: leitura de palavras Substantivos próprios e comuns Lição 5: as palavras que brincam Parlendas e trava-línguas Piadas e provérbios Lição 6: frases curtas Cantigas de roda Quadrinhas Lição 7: frases compridas Bilhete Lição 8: localizando informações Bilhete Comunicado Lição 9: localizando informações Ficha pessoal Recado Lista Lição 10: localizando informações Cartas Cartões Postal Referências bibliográficas.	453	UND	Editora Eureka
6	Coleção Avalia Brasil Matemática 3º Ano. Prova Brasil e SAEB Contém: 104 páginas, 21x28cm, colorido. Lição 8: situação problema envolvendo grupamento Lição 9: porcentagem Lição 10: identificação de figuras geométricas Figuras planas Cálculo de área de figuras planas Lição 11: identificação de figuras geométrica Sólidos geométricos Lição 12: identificação de figuras geométricas Polígonos Tipos de triângulo Referências bibliográficas.	453	UND	Editora Eureka
7	Coleção Avalia Brasil Língua Portuguesa 4º Ano. Prova Brasil e SAEB Contém: 104 páginas, 21x28cm, colorido. Relembrando Lição 11: reconhecimento de assuntos Fábula Lenda Lição 12: reconhecimento de assunto Conto de fadas Conto de aventura Lição 13: reconhecimento de assunto Música Poema Lição 14: finalidade do texto Rótulos, etiquetas e embalagens Lição 15: finalidade do texto Calendário Calendário lunar Lição 16: finalidade do texto Mapas e legenda cartográfica Referências bibliográficas.	412	UND	Editora Eureka
8	Coleção Avalia Brasil Matemática 4º Ano. Prova Brasil e SAEB Contém: 104 páginas, 21x28cm, colorido. Lição 13: identificação de figuras geométricas Poliedros Poliedros retos e oblíquos Corpos redondos Lição 14: orientação espacial e movimentos corporais Lição 15: compreensão de grandezas e medidas Passagem do tempo Unidades de medida de massa Lição 16: compreensão de grandezas e medidas Unidade de temperatura Capacidade e volume Transformação de unidades (medidas de volume) Lição 17: compreensão de grandezas e medidas Sistemas de unidades de medidas Volume de sólidos geométricos Lição 18: leitura e interpretação de dados Tabelas e infográficos Referências bibliográficas.	412	UND	Editora Eureka
9	Coleção Avalia Brasil Língua Portuguesa 5º Ano. Prova Brasil e SAEB Contém: 256 páginas, 21x28cm, colorido. Relembrando Lição 17: interpretação de texto Texto: todo mundo é igual? Texto: um tomate fazendo de conta que era bola Lição 18: interpretação de texto Texto: a bonequinha levada Texto: erva-mate Lição 19: produção textual Verossimilhança Lição 20: produção textual Composição textual É hora dos simulados Referências bibliográficas.	394	UND	Editora Eureka
10	Coleção Avalia Brasil Matemática 5º Ano. Prova Brasil e SAEB Contém: 256 páginas, 21x28cm, colorido. Lição 19: leitura e interpretação de dados Decomposição e leitura de tabelas Lição 20: leitura e interpretação de dados Gráficos e pictogramas É hora dos simulados Referências bibliográficas.	394	UND	Editora Eureka
11	Coleção Avalia Brasil Língua Portuguesa 6º Ano. Prova Brasil e SAEB Contém: 104 páginas, 21x28cm, colorido. Lição 1: linguagem e informação Tipos de linguagem Figuras de linguagem Localizando informações em um texto Lição 2: principais tipos de composição Descrição Narração Argumentação Comunicação visual Lição 3: elementos textuais e compreensão Lição 4: texto narrativo Elementos estruturais da narrativa: personagem, tempo, lugar e conflito Verossimilhança na narrativa Tipos de narrador Discurso narrativo Construção da personagem Construção da narrativa Narrativa visual Lição 5: biografia e autobiografia É hora da redação Referências bibliográficas.	469	UND	Editora Eureka

Rua João Pessoa, nº 86, CEP 65708-000, Centro
Olho d'Água das Cunhãs – MA (98) 9664-5346
www.olhodeguadascunhas.ma.gov.br
semad@olhodeguadascunhas.ma.gov.br
CNPJ Nº 06.014.605/0001-50

339

12	Coleção Avalia Brasil Matemática 6º Ano. Prova Brasil e SAEB Contém: 104 páginas, 21x28cm, colorido. Lição 1: espaço e forma Localização e ovimentação de objetos em representações gráficas Lição 2: espaço e forma Figuras bidimensionais, tridimensionais e planificações Lição 3: espaço e forma Triângulos e quadriláteros e suas propriedades Lição 4: espaço e forma Medidas de figuras poligonais em malha quadriculada Ângulos retos e não retos Ampliação e redução Lição 5: espaço e forma Polígonos regulares e suas propriedades Plano cartesiano Triângulo retângulo e suas relações métricas Lição 6: grandezas e medidas Cálculo de perímetro e área de figuras planas Lição 7: grandezas e medidas Volume e unidades de medida Referências bibliográficas.	469	UND	Editora Eureka
13	Coleção Avalia Brasil Língua Portuguesa 7º Ano. Prova Brasil e SAEB Contém: 104 páginas, 21x28cm, colorido. Relembrando Lição 6: gêneros digitais Redes sociais E-mail versus carta Texto curto Textão Meme Lição 7: crônica Lição 8: contos africanos e indianos Desvendando metáforas Tradição oral Lição 9: lendas indígenas brasileiras Lição 10: poesia e poema Lição 11: relato de experiência É hora da redação Referências bibliográficas.	515	UND	Editora Eureka
14	Coleção Avalia Brasil Matemática 7º Ano. Prova Brasil e SAEB Contém: 104 páginas, 21x28cm, colorido. Relembrando Lição 8: números e operações Volumes e unidades de medida Lição 9: números e operações Posição de números naturais na reta numérica Lição 10: números e operações Cálculo com números inteiros Lição 11: números e operações Situação problema com números inteiros envolvendo as 4 operações E potenciação Lição 12: números e operações Frações e seus significados Referências bibliográficas.	515	UND	Editora Eureka
15	Coleção Avalia Brasil Língua Portuguesa 8º Ano. Prova Brasil e SAEB Contém: 104 páginas, 21x28cm, colorido. Relembrando Lição 12: texto jornalístico Reportagem Entrevista Lição 13: gêneros e finalidades diversas Lição 14: formulando perguntas e redigindo Respostas Lição 15: charges e ilustrações Lição 16: texto publicitário Lição 17: interpretação de texto É hora da redação Referências bibliográficas.	379	UND	Editora Eureka
16	Coleção Avalia Brasil Matemática 8º Ano. Prova Brasil e SAEB Contém: 104 páginas, 21x28cm, colorido. Relembrando Lição 13: números e operações Representações decimais Operações com números racionais Lição 14: números e operações Situação problema envolvendo números racionais Radiciação Lição 15: números e operações Porcentagem Variações proporcionais Lição 16: números e operações Expressão algébrica Problemas com equação de 2º grau Lição 17: números e operações Expressões algébricas envolvendo padrões Problemas envolvendo inequação ou equação de 1º grau Lição 18: números e operações Sistemas de equação Representação algébrica e geométrica de sistemas de equação de 1º grau Referências bibliográficas.	379	UND	Editora Eureka
17	Coleção Avalia Brasil Língua Portuguesa 9º Ano. Prova Brasil e SAEB Contém: 272 páginas, 21x28cm, colorido. Relembrando Lição 18: dissertação: introdução Lição 19: dissertação: desenvolvimento Lição 20: dissertação: conclusão Passando a limpo É hora da redação É hora dos simulados Referências bibliográficas.	466	UND	Editora Eureka
18	Coleção Prova Brasil Matemática 9º Ano. Prova Brasil e SAEB Contém: 264 páginas, 21x28cm, colorido. Lição 19: tratamento da informação Tabelas e gráficos: resolução de problemas Lição 20: tratamento da informação Associação de informações É hora dos simulados Referências bibliográficas.	466	UND	Editora Eureka

WESLY ALVES DE SA:00451311396

Assinado de forma digital por WESLY ALVES DE SA:00451311396
Dados: 2022.08.17 15:24:59 -03'00'

SECRETÁRIO MUNICIPAL DE ADMINISTRAÇÃO E GESTÃO
WESLY ALVES DE SÁ
Portaria nº 029/2022 de 17 de janeiro de 2022
Decreto nº 002/2021 de 01 de janeiro de 2021

RECEBEMOS DE L.F EDITORA E DISTRIBUIDORA DE LIVROS EIRELI OS PRODUTOS/SERVIÇOS CONSTANTES DA NOTA FISCAL INDICADA AO LADO	DATA DE RECEBIMENTO	NF-e Nº 58 SÉRIE 1
IDENTIFICAÇÃO E ASSINATURA DO RECEBEDOR	DESTINATÁRIO SECRETARIA MUNICIPAL DE EDUCACAO DE OLHO D'AGUA DAS CUNHAS	VLR TOTAL NOTA R$ 473.987,53

L F EDITORA E DISTRIBUIDORA DE LIVROS EIRELI

Avenida Getulio Vargas - de 2158/2159 ao fim, 145 - sala 4 - Monte Castelo - Sao Luis, MA - CEP : 65030005 - Fone : 9833126369

DANFE

Documento Auxiliar da Nota Fiscal Eletrônica

0 - Entrada
1 - Saída [1]

Nº. 58
SÉRIE: 1
FOLHA 1/1

CHAVE DE ACESSO
2122 0937 6649 1700 0109 5500 1000 0000 5819 4863 7842

Consulta de autenticidade no portal nacional da NF-e www.nfe.fazenda.gov.br/portal, ou no site da Sefaz Autorizadora

NATUREZA DA OPERAÇÃO	PROTOCOLO DE AUTORIZAÇÃO DE USO
5102 VENDAS MERC ADQUIR TERC (DENTRO DO ESTADO)	421220019453710 12/07/2022 10:32:01

INSCRIÇÃO ESTADUAL	INSCRIÇÃO ESTADUAL DO SUBST. TRIB.	CNPJ
126509590		37.664.917/0001-09

DESTINATÁRIO/REMETENTE

NOME/RAZÃO SOCIAL	CPF/CNPJ	DATA DA EMISSÃO
SECRETARIA MUNICIPAL DE EDUCACAO DE OLHO D'AGUA DAS CUNHAS	06.075.069/0001-60	12/07/2022

ENDEREÇO	BAIRRO/DISTRITO	CEP	DATA DA ENTRADA/SAÍDA
R PRESIDENTE VARGAS, 159-A	CENTRO	65706000	12/07/2022

MUNICÍPIO	FONE/FAX	UF	INSCRIÇÃO ESTADUAL	HORA DA ENTRADA/SAÍDA
OLHO D'AGUA DAS CUNHAS	9900000000	MA		10:24:00

FATURA/DUPLICATA

Fat nº 255 / Valor Orig. : 473.987,53 / Valor Liq. : 473.987,53 Dup nº: 001 Venc.: 12/07/2022 , Valor 473.987,53

CÁLCULO DO IMPOSTO

BASE DE CÁLCULO DO ICMS	VALOR DO ICMS	BASE DE CÁLCULO DO ICMS ST	VALOR DO ICMS ST	VALOR TOTAL DOS PRODUTOS
0,00	0,00	0,00	0,00	473.987,53

VALOR DO FRETE	VALOR DO SEGURO	DESCONTO	OUTRAS DESPESAS	VALOR DO IPI	VALOR TOTAL DA NOTA
0,00	0,00	0,00	0,00	0,00	473.987,53

TRANSPORTADOR/VOLUMES TRANSPORTADOS

RAZÃO SOCIAL	FRETE POR CONTA	CÓDIGO ANT	PLACA DO VEÍCULO	UF	CNPJ/CPF
ANTONIO JOSE MENDONCA SILVA	0 - Remetente	12086398	LVX1908	MA	351.418.323-68

ENDEREÇO	MUNICÍPIO	UF	INSCRIÇÃO ESTADUAL
AV GETULIO VARGAS, 145, SALA 04	SAO LUIS	MA	ISENTO

QUANTIDADE	ESPÉCIE	MARCA	PESO BRUTO	PESO LÍQUIDO
92	Volumes	LF Editora	920,000	920,000

DADOS DOS PRODUTOS/SERVIÇOS

COD PROD	DESCRIÇÃO DOS PRODUTOS	NCM/SH	CST	CFOP	UNID	QTD	VLR UNIT	DESC	VLR TOTAL	BC ICMS	VLR ICMS	VLR IPI	ALIQ ICMS	ALIQ IPI
0000005696	COLECAO AVALIA BRASIL LINGUA PORTUGUESA 6 ANO. PROVA BRASIL E SAEB	49019900	0400	5102	UN	469,00	125,00	0,00	58625,00	0,00	0,00	0,00	0,00	0,00
0000005698	COLECAO AVALIA BRASIL MATEMATICA 6 ANO. PROVA BRASIL E SAEB	49019900	0400	5102	UN	469,00	125,00	0,00	58625,00	0,00	0,00	0,00	0,00	0,00
0000005700	COLECAO AVALIA BRASIL LINGUA PORTUGUESA 7 ANO. PROVA BRASIL E SAEB	49019900	0400	5102	UN	515,00	113,83	0,00	58622,45	0,00	0,00	0,00	0,00	0,00
0000005702	COLECAO AVALIA BRASIL MATEMATICA 7 ANO. PROVA BRASIL E SAEB	49019900	0400	5102	UN	515,00	126,94	0,00	65374,10	0,00	0,00	0,00	0,00	0,00
0000005704	COLECAO AVALIA BRASIL LINGUA PORTUGUESA 8 ANO. PROVA BRASIL E SAEB	49019900	0400	5102	UN	379,00	127,63	0,00	48371,77	0,00	0,00	0,00	0,00	0,00
0000005706	COLECAO AVALIA BRASIL MATEMATICA 8 ANO. PROVA BRASIL E SAEB	49019900	0400	5102	UN	379,00	127,63	0,00	48371,77	0,00	0,00	0,00	0,00	0,00
0000005708	COLECAO AVALIA BRASIL LINGUA PORTUGUESA 9 ANO. PROVA BRASIL E SAEB	49019900	0400	5102	UN	466,00	145,92	0,00	67998,72	0,00	0,00	0,00	0,00	0,00
0000005710	COLECAO AVALIA BRASIL MATEMATICA 9 ANO. PROVA BRASIL E SAEB	49019900	0400	5102	UN	466,00	145,92	0,00	67998,72	0,00	0,00	0,00	0,00	0,00

CÁLCULO DO ISSQN

INSCRIÇÃO MUNICIPAL	VALOR TOTAL DOS SERVIÇOS	BASE DE CÁLCULO DO ISSQN	VALOR DO ISSQN

DADOS ADICIONAIS

INFORMAÇÕES COMPLEMENTARES

NÃO INCIDENCIA DO ICMS CONF. ART. 7 INCISO XIII, IPI IMUNE ART. 18, INCISO I ROU ART. 150, INCISO VI IMUNIDADE TRIB.
E REVISTA CONST. FED. ART. 150, INC. VI, ITEM D- COMBINADO COM ART. 7 INC. XIII, LIV. I DEC. 45490/200-RIMS.
PREFEITURA MUNICIPAL DE OLHO D'AGUA DAS CUNHAS/MA
Secretaria Municipal de Educacao.
REF. PREGAO ELETRONICO SRP N 011/2022 - SRP, PROC. ADM. N 003751/2022, CONTRATO N 083/2022-PMODC, LOTE IV-A REFERENTE AO LIVRO DO PROVA BRASIL E SAEB
DADOS BANCARIOS PARA DEPOSITO
L F EDITORA E DISTRIBUIDORA DE LIVROS EIRELI.
BANCO DO BRASIL / AGENCIA 3649-8 / CONTA CORRENTE 52.616-9.
BANCO BRADESCO / AGENCIA 2293 / CONTA CORRENTE 19.130-2.

RESERVADO AO FISCO

RECEBEMOS DE L F EDITORA E DISTRIBUIDORA DE LIVROS EIRELI OS PRODUTOS/SERVIÇOS CONSTANTES DA NOTA FISCAL INDICADA AO LADO	DATA DE RECEBIMENTO	NF-e Nº 56 SÉRIE 1
IDENTIFICAÇÃO E ASSINATURA DO RECEBEDOR	DESTINATÁRIO SECRETARIA MUNICIPAL DE EDUCACAO DE OLHO D'AGUA DAS CUNHAS	VLR TOTAL NOTA R$ 202.000,00

L F EDITORA E DISTRIBUIDORA DE LIVROS EIRELI

Avenida Getulio Vargas - de 2158/2159 ao fim, 145 - sala 4 - Monte Castelo - Sao Luis, MA - CEP : 65030005 - Fone : 9833126369

DANFE

Documento Auxiliar da Nota Fiscal Eletrônica

0 - Entrada
1 - Saída [1]

Nº. 56
SÉRIE 1
FOLHA 1/1

CHAVE DE ACESSO
2122 0637 6649 1708 0109 5500 1000 0000 5616 0094 1920

Consulta de autenticidade no portal nacional da NF-e www.nfe.fazenda.gov.br/portal, ou no site da Sefaz Autorizadora

341

NATUREZA DA OPERAÇÃO	PROTOCOLO DE AUTORIZAÇÃO DE USO
5102 VENDAS MERC ADQUIR TERC (DENTRO DO ESTADO)	421220017566871 23/06/2022 18:15:39

INSCRIÇÃO ESTADUAL	INSCRIÇÃO ESTADUAL DO SUBST. TRIB	CNPJ
126509590		37.664.917/0001-09

DESTINATÁRIO/REMETENTE

NOME/RAZÃO SOCIAL		CPF/CNPJ	DATA DA EMISSÃO
SECRETARIA MUNICIPAL DE EDUCACAO DE OLHO D'AGUA DAS CUNHAS		06.075.069/0001-60	23/06/2022
ENDEREÇO	**BAIRRO/DISTRITO**	**CEP**	**DATA DA ENTRADA/SAÍDA**
R PRESIDENTE VARGAS, 159-A	CENTRO	65706000	23/06/2022
MUNICÍPIO	**FONE/FAX**	**UF** / **INSCRIÇÃO ESTADUAL**	**HORA DA ENTRADA/SAÍDA**
OLHO D'AGUA DAS CUNHAS	9900000000	MA	18:13:00

FATURA/DUPLICATA

Fat nº: 253 / Valor Orig.: 202.000,00 / Valor Liq.: 202.000,00 Dup. nº: 001 ,Venc.: 23/06/2022 , Valor 202.000,00

CÁLCULO DO IMPOSTO

BASE DE CÁLCULO DO ICMS	VALOR DO ICMS	BASE DE CÁLCULO DO ICMS ST	VALOR DO ICMS ST	VALOR TOTAL DOS PRODUTOS
0,00	0,00	0,00	0,00	202.000,00

VALOR DO FRETE	VALOR DO SEGURO	DESCONTO	OUTRAS DESPESAS	VALOR DO IPI	VALOR TOTAL DA NOTA
0,00	0,00	0,00	0,00	0,00	202.000,00

TRANSPORTADOR/VOLUMES TRANSPORTADOS

RAZÃO SOCIAL	FRETE POR CONTA	CONHECIMENTO	PLACA DO VEÍCULO	UF	CNPJ/CPF
ANTONIO JOSE MENDONCA SILVA	0 - Remetente	12086398	LVX1908	MA	351.418.323-68

ENDEREÇO	MUNICÍPIO	UF	INSCRIÇÃO ESTADUAL
AV GETULIO VARGAS, 145	SAO LUIS	MA	ISENTO

QUANTIDADE	ESPÉCIE	MARCA	PESO BRUTO	PESO LÍQUIDO

DADOS DOS PRODUTOS/SERVIÇOS

COD PROD	DESCRIÇÃO DOS PRODUTOS	NCM/SH	CST	CFOP	UNID	QTD	VLR UNIT	DESC	VLR TOTAL	BC ICMS	VLR ICMS	VLR IPI	ALIQ ICMS	ALIQ IPI
9788556732522	LIVRO 1 DO EJA 1 ETAPA 2 E 3 ANO	49019900	0400	5102	UN	200,00	145,00	0,00	29000,00	0,00	0,00	0,00	0,00	0,00
9788556732690	LIVRO 2 DO EJA 2 ETAPA 4 E 5 ANO	49019900	0400	5102	UN	200,00	145,00	0,00	29000,00	0,00	0,00	0,00	0,00	0,00
9788556732768	LIVRO 3 DO EJA 3 ETAPA 6 ANO	49019900	0400	5102	UN	300,00	160,00	0,00	48000,00	0,00	0,00	0,00	0,00	0,00
9788556732737	LIVRO 3 DO EJA 3 ETAPA 7 ANO	49019900	0400	5102	UN	300,00	160,00	0,00	48000,00	0,00	0,00	0,00	0,00	0,00
9788556732843	LIVRO 4 DO EJA 4 ETAPA 8 ANO	49019900	0400	5102	UN	150,00	160,00	0,00	24000,00	0,00	0,00	0,00	0,00	0,00
9788556732928	LIVRO 4 DO EJA 4 ETAPA 9 ANO	49019900	0400	5102	UN	150,00	160,00	0,00	24000,00	0,00	0,00	0,00	0,00	0,00

CÁLCULO DO ISSQN

INSCRIÇÃO MUNICIPAL	VALOR TOTAL DOS SERVIÇOS	BASE DE CÁLCULO DO ISSQN	VALOR DO ISSQN

DADOS ADICIONAIS

INFORMAÇÕES COMPLEMENTARES	RESERVADO AO FISCO
NAO INCIDENCIA DO ICMS CONF. ART 7 INCISO XIII, IPI IMUNE ART. 18, INCISO I RCU ART. 150, INCISO VI IMUNIDADE TRIB. PREVISTA CONST. FED. ART. 150, INC. VI, ITEM D- COMBINADO COM ART. 7 INC. XIII, LIV. I DEC. 45490/200-RCMS PREFEITURA MUNICIPAL DE OLHO D'AGUA DAS CUNHAS/MA Secretaria Municipal de Educacao REF. PREGAO ELETRONICO SRP N 011/2022 - SRP. PROC. ADM. N 003751/2022. CONTRATO N 083/2022-PMODC. LOTE II- REFERENTE AO LIVRO DO EJA. DADOS BANCARIOS PARA DEPOSITO L F EDITORA E DISTRIBUIDORA DE LIVROS EIRELI. BANCO DO BRASIL / AGENCIA 3649-8 / CONTA CORRENTE 52.616-9. BANCO BRADESCO / AGENCIA 2293 / CONTA CORRENTE 19.130-2.	

RECEBEMOS DE L F EDITORA E DISTRIBUIDORA DE LIVROS EIRELI OS PRODUTOS/SERVIÇOS CONSTANTES DA NOTA FISCAL INDICADA AO LADO	DATA DE RECEBIMENTO	NF-e Nº 55 SÉRIE 1
IDENTIFICAÇÃO E ASSINATURA DO RECEBEDOR	DESTINATÁRIO SECRETARIA MUNICIPAL DE EDUCACAO DE OLHO D'AGUA DAS CUNHAS	VLR TOTAL NOTA R$ 153.300,00

L F EDITORA E DISTRIBUIDORA DE LIVROS EIRELI

Avenida Getulio Vargas - de 2158/2159 ao fim, 145 - sala 4 - Monte Castelo - Sao Luis, MA - CEP : 65030005 - Fone : 9833126369

DANFE

Documento Auxiliar da Nota Fiscal Eletrônica

0 - Entrada
1 - Saída [1]

Nº. 55
SÉRIE 1
FOLHA 1/1

CHAVE DE ACESSO
2122 0637 0649 1700 8109 5500 1000 0000 5515 3307 4755

Consulta de autenticidade no portal nacional da NF-e www.nfe.fazenda.gov.br/portal, ou no site da Sefaz Autorizadora

3242

NATUREZA DA OPERAÇÃO	PROTOCOLO DE AUTORIZAÇÃO DE USO
5102 VENDAS MERC ADQUIR TERC (DENTRO DO ESTADO)	421220017565949 23/06/2022 18:08:32

INSCRIÇÃO ESTADUAL	INSCRIÇÃO ESTADUAL DO SUBST. TRIB.	CNPJ
126509590		37.664.917/0001-09

DESTINATÁRIO/REMETENTE

NOME/RAZÃO SOCIAL	CPF/CNPJ	DATA DA EMISSÃO
SECRETARIA MUNICIPAL DE EDUCACAO DE OLHO D'AGUA DAS CUNHAS	06.075.069/0001-60	23/06/2022

ENDEREÇO	BAIRRO/DISTRITO	CEP	DATA DA ENTRADA/SAÍDA
R PRESIDENTE VARGAS, 159-A	CENTRO	65706000	23/06/2022

MUNICÍPIO	FONE/FAX	UF	INSCRIÇÃO ESTADUAL	HORA DA ENTRADA/SAÍDA
OLHO D'AGUA DAS CUNHAS	9900000000	MA		18:05:00

FATURA/DUPLICATA

Fat nº 252 / Valor Orig. : 153.300,00 / Valor Liq. : 153.300,00 Dup. nº: 001 ,Venc.: 23/06/2022 , Valor:153.300,00

CÁLCULO DO IMPOSTO

BASE DE CÁLCULO DO ICMS	VALOR DO ICMS	BASE DE CÁLCULO DO ICMS ST	VALOR DO ICMS ST	VALOR TOTAL DOS PRODUTOS
0,00	0,00	0,00	0,00	153.300,00

VALOR DO FRETE	VALOR DO SEGURO	DESCONTO	OUTRAS DESPESAS	VALOR DO IPI	VALOR TOTAL DA NOTA
0,00	0,00	0,00	0.00	0.00	153.300,00

TRANSPORTADOR/VOLUMES TRANSPORTADOS

RAZÃO SOCIAL	FRETE POR CONTA	CÓDIGO ANTT	PLACA DO VEÍCULO	UF	CPF/CNPJ
ANTONIO JOSE MENDONCA SILVA	0 - Remetente	12086398	LVX1908	MA	351.418.323-68

ENDEREÇO	MUNICÍPIO	UF	INSCRIÇÃO ESTADUAL
AV GETULIO VARGAS, 145	SAO LUIS	MA	ISENTO

QUANTIDADE	ESPÉCIE	MARCA	PESO BRUTO	PESO LÍQUIDO

DADOS DOS PRODUTOS/SERVIÇOS

COD PROD	DESCRIÇÃO DOS PRODUTOS	NCM/SH	CST	CFOP	UNID	QTD	VLR UNIT	DESC	VLR TOTAL	BC ICMS	VLR ICMS	VLR IPI	ALIQ ICMS	ALIQ IPI
11033	LIVRO PARA EDUCACAO INFANTIL 02 ANOS Descobertas no Brincaprender - Livro do aluno 02 anos volumico	49019900	0400	5102	KIT	350,00	219,00	0,00	76650,00	0,00	0,00	0,00	0,00	0,00
11034	LIVRO PARA EDUCACAO INFANTIL 03 ANOS Descobertas no Brincaprender - Livro do aluno 03 anos vol.1	49019900	0400	5102	KIT	350,00	219,00	0,00	76650,00	0,00	0,00	0,00	0,00	0,00

CÁLCULO DO ISSQN

INSCRIÇÃO MUNICIPAL	VALOR TOTAL DOS SERVIÇOS	BASE DE CÁLCULO DO ISSQN	VALOR DO ISSQN

DADOS ADICIONAIS

INFORMAÇÕES COMPLEMENTARES
NAO INCIDENCIA DO ICMS CONF. ART. 7 INCISO XIII, IPI IMUNE ART. 18, INCISO I RIOU ART. 150, INICISO VI IMUNIDALDE TRIB.
PREVISTA CONST. FED. ART. 150, INC. VI, ITEM D- COMBINADO COM ART. 7 INC. XIII, LIV. I DEC. 45490/200-RGMS.
PREFEITURA MUNICIPAL DE OLHO D'AGUA DAS CUNHAS/MA.
Secretaria Municipal de Educacao
REF. PREGAO ELETRONICO SRP N 011/2022 - SRP, PROC. ADM. N 023/51/2022. CONTRATO N 083/2022-PMOD.C. LOTE 6- EDUCACAO INFANTIL.
DADOS BANCARIOS PARA DEPOSITO
L F EDITORA E DISTRIBUIDORA DE LIVROS EIRELI.
BANCO DO BRASIL / AGENCIA 3649-8 / CONTA CORRENTE 52.616-9.
BANCO BRADESCO / AGENCIA 2293 / CONTA CORRENTE 19.130-2.

RESERVADO AO FISCO

RECEBEMOS DE L.F EDITORA E DISTRIBUIDORA DE LIVROS EIRELI OS PRODUTOS/SERVIÇOS CONSTANTES DA NOTA FISCAL INDICADA AO LADO	DATA DE RECEBIMENTO	NF-e Nº 57 SÉRIE 1
IDENTIFICAÇÃO E ASSINATURA DO RECEBEDOR	DESTINATÁRIO SECRETARIA MUNICIPAL DE EDUCACAO DE OLHO D'AGUA DAS CUNHAS	VLR TOTAL NOTA R$ 489.960,64

L F EDITORA E DISTRIBUIDORA DE LIVROS EIRELI

Avenida Getulio Vargas - de 2158/2159 ao fim, 145 - sala 4 - Monte Castelo - Sao Luis, MA - CEP : 65030005 - Fone : 9833126369

DANFE

Documento Auxiliar da Nota Fiscal Eletrônica

0 - Entrada
1 - Saída [1]

Nº. 57
SÉRIE 1
FOLHA 1/2

CHAVE DE ACESSO
2122 0737 4649 1700 0109 5500 1000 0000 5710 5575 8354

Consulta de autenticidade no portal nacional da NF-e www.nfe.fazenda.gov.br/portal, ou no site da Sefaz Autorizadora

NATUREZA DA OPERAÇÃO	PROTOCOLO DE AUTORIZAÇÃO DE USO
5102 VENDAS MERC ADQUIR TERC (DENTRO DO ESTADO)	421220019449385 12/07/2022 10:06:23

INSCRIÇÃO ESTADUAL	INSCRIÇÃO ESTADUAL DO SUBST. TRIB.	CNPJ
126509590		37.664.917/0001-09

DESTINATÁRIO/REMETENTE

NOME/RAZÃO SOCIAL	CPF/CNPJ	DATA DA EMISSÃO
SECRETARIA MUNICIPAL DE EDUCACAO DE OLHO D'AGUA DAS CUNHAS	06.075.069/0001-60	12/07/2022

ENDEREÇO	BAIRRO/DISTRITO	CEP	DATA DA ENTRADA/SAÍDA
R PRESIDENTE VARGAS, 159-A	CENTRO	65706000	12/07/2022

MUNICÍPIO	FONE/FAX	UF	INSCRIÇÃO ESTADUAL	HORA DA ENTRADA/SAÍDA
OLHO D'AGUA DAS CUNHAS	9900000000	MA		09:55:00

FATURA/DUPLICATA

Fat nº 254 / Valor Orig. : 489.960,64 / Valor Liq. : 489.960,64 Dup. nº: 001 Vene. 12/07/2022 Valor 489.960,64

CÁLCULO DO IMPOSTO

BASE DE CÁLCULO DO ICMS	VALOR DO ICMS	BASE DE CÁLCULO DO ICMS ST	VALOR DO ICMS ST	VALOR TOTAL DOS PRODUTOS
0,00	0,00	0,00	0,00	489.960,64

VALOR DO FRETE	VALOR DO SEGURO	DESCONTO	OUTRAS DESPESAS	VALOR DO IPI	VALOR TOTAL DA NOTA
0,00	0,00	0,00	0,00	0,00	489.960,64

TRANSPORTADOR/VOLUMES TRANSPORTADOS

RAZÃO SOCIAL	FRETE POR CONTA	CÓDIGO ANTT	PLACA DO VEÍCULO	UF	CNPJ/CPF
ANTONIO JOSE MENDONCA SILVA	0 - Remetente	12086398	LVX1908	MA	351.418.323-68

ENDEREÇO	MUNICÍPIO	UF	INSCRIÇÃO ESTADUAL
AV GETULIO VARGAS, 145, SALA 04	SAO LUIS	MA	ISENTO

QUANTIDADE	ESPÉCIE	MARCA	PESO BRUTO	PESO LÍQUIDO
92	Volumes	LF Editora	920,000	920,000

DADOS DOS PRODUTOS/SERVIÇOS

CÓD PROD	DESCRIÇÃO DOS PRODUTOS	NCM/SH	CST	CFOP	UNID	QTD	VLR UNIT	DESC	VLR TOTAL	BC ICMS	VLR ICMS	VLR IPI	ALIQ ICMS	ALIQ IPI
0000008654	COLECAO AVALIA BRASIL LINGUA PORTUGUESA 1 ANO. PROVA BRASIL E SAEB.	49019900	0400	5102	UN	359,00	120,00	0,00	43080,00	0,00	0,00	0,00	0,00	0,00
0000008676	COLECAO AVALIA BRASIL MATEMATICA 1 ANO. PROVA BRASIL E SAEB.	49019900	0400	5102	UN	359,00	120,00	0,00	43080,00	0,00	0,00	0,00	0,00	0,00
0000008658	COLECAO AVALIA BRASIL LINGUA PORTUGUESA 2 ANO. PROVA BRASIL E SAEB.	49019900	0400	5102	UN	488,00	68,28	0,00	43080,64	0,00	0,00	0,00	0,00	0,00
0000008684	COLECAO AVALIA BRASIL MATEMATICA 2 ANO. PROVA BRASIL E SAEB.	49019900	0400	5102	UN	488,00	120,00	0,00	58560,00	0,00	0,00	0,00	0,00	0,00
0000008660	COLECAO AVALIA BRASIL LINGUA PORTUGUESA 3 ANO. PROVA BRASIL E SAEB.	49019900	0400	5102	UN	453,00	120,00	0,00	54360,00	0,00	0,00	0,00	0,00	0,00
0000008676	COLECAO AVALIA BRASIL MATEMATICA 3 ANO. PROVA BRASIL E SAEB.	49019900	0400	5102	UN	453,00	120,00	0,00	54360,00	0,00	0,00	0,00	0,00	0,00
0000008662	COLECAO AVALIA BRASIL LINGUA PORTUGUESA 4 ANO. PROVA BRASIL E SAEB.	49019900	0400	5102	UN	412,00	120,00	0,00	49440,00	0,00	0,00	0,00	0,00	0,00
0000008688	COLECAO AVALIA BRASIL MATEMATICA 4 ANO. PROVA BRASIL E SAEB.	49019900	0400	5102	UN	412,00	120,00	0,00	49440,00	0,00	0,00	0,00	0,00	0,00
0000008664	COLECAO AVALIA BRASIL LINGUA PORTUGUESA 5 ANO. PROVA BRASIL E SAEB.	49019900	0400	5102	UN	394,00	120,00	0,00	47280,00	0,00	0,00	0,00	0,00	0,00

CÁLCULO DO ISSQN

INSCRIÇÃO MUNICIPAL	VALOR TOTAL DOS SERVIÇOS	BASE DE CÁLCULO DO ISSQN	VALOR DO ISSQN

DADOS ADICIONAIS

INFORMAÇÕES COMPLEMENTARES	RESERVADO AO FISCO
NAO INCIDENCIA DO ICMS CONF. ART. 7 INCISO XIII, IPI ISENTO ART. 18, INCISO I ROU ART. 15C, INCISO VI IMUNIDADE TRIB PREVISTA CONST. FED. ART. 150, INC. VI, ITEM D- COMBINADO COM ART. 7 INC XIII, LIV I DEC. 45490/2000-RGMS PREFEITURA MUNICIPAL DE OLHO D'AGUA DAS CUNHAS/MA. Secretaria Municipal de Educacao. REF. PREGÃO ELETRONICO SRP N 011/2022 - SEF. PROC. ADM. N 003751/2022. CONTRATO N 089/2022-PMODC LOTE IV- REFERENTE AO LIVRO DO PROVA BRASIL E SAEB. DADOS BANCARIOS PARA DEPOSITO L F EDITORA E DISTRIBUIDORA DE LIVROS EIRELI. BANCO DO BRASIL / AGENCIA 3649-8 / CONTA CORRENTE 52.616-9. BANCO BRADESCO / AGENCIA 2293 / CONTA CORRENTE 19.130-2.	

L F EDITORA E DISTRIBUIDORA DE LIVROS EIRELI

Avenida Getulio Vargas - de 2158/2159 ao fim, 145 - sala 4 - Monte Castelo - Sao Luis, MA - CEP : 65030005 - Fone : 9833126369

DANFE

Documento Auxiliar da Nota Fiscal Eletrônica

0 - Entrada
1 - Saída [1]

Nº. 57
SÉRIE: 1
FOLHA 2/2

CHAVE DE ACESSO
2122 0737 6649 1700 0109 5500 1000 0000 5710 5575 8354

Consulta de autenticidade no portal nacional da NF-e www.nfe.fazenda.gov.br/portal, ou no site da Sefaz Autorizadora

NATUREZA DA OPERAÇÃO
5102 VENDAS MERC ADQUIR TERC (DENTRO DO ESTADO)

PROTOCOLO DE AUTORIZAÇÃO DE USO
421220019449385 12/07/2022 10:06:23

INSCRIÇÃO ESTADUAL	INSCRIÇÃO ESTADUAL DO SUBST. TRIB	CNPJ
126509590		37.664.917/0001-09

DADOS DOS PRODUTOS/SERVIÇOS

CÓD. PROD.	DESCRIÇÃO DOS PRODUTOS	NCM/SH	CST	CFOP	UNID.	QTD.	VLR. UNIT.	DESC.	VLR. TOTAL	BC ICMS	VLR. ICMS	VLR. IPI	ALIQ. ICMS	ALIQ. IPI
0000008394	COLECAO AVALIA BRASIL MATEMATICA 5 ANO. PROVA BRASIL E SAEB	49019900	0400	5102	UN	394,00	120,00	0,00	47280,00	0,00	0,00	0,00	0,00	0,00

PREFEITURA DE
São Raimundo
do Doca Bezerra

PREFEITURA MUNICIPAL DE SÃO RAIMUNDO DO DOCA BEZERRA – MA.
CNPJ 01.611.836/0001-95
Rua Antônio Neto, 249 – Centro.

345

ATESTADO DE CAPACIDADE TÉCNICA

A Prefeitura Municipal de São Raimundo do Doca Bezerra - Estado do Maranhão, com Sede na Rua Antônio Neto nº 249, Centro – São Raimundo Doca Bezerra – Maranhão, inscrita no CNPJ: 01.611.836/0001-95, ATESTA para os devidos fins de direito que a Empresa Contratada: **L F EDITORA E DISTRIBUIDORA DE LIVROS EIRELI, CNPJ: 37.664.917/0001-09**, com sede na Av. Getúlio Vargas, nº 145, SALA 04, Apeadouro, CEP: 65.030-005, São Luís – Maranhão, realizou durante o ano de 2021, o fornecimento de Livros Didático, deste Município de São Raimundo do Doca Bezerra, - Maranhão, conforme consta no processo Administrativo de nº **060501/2021**, Pregão Eletrônico nº **026/2021**, e **CONTRATO Nº 0605012009A/2021.**

Atestamos ainda que a referida empresa forneceu o objeto licitado de acordo com o que foi contratado por essa administração, tudo em conformidade com os termos e as condições estabelecidas, bem como cumpriu os prazos e as normas contratuais, inexistindo, portanto, fato que desabone sua idoneidade.

São Raimundo do Doca Bezerra - Estado do Maranhão em 27 de Outubro de 2021

Gilcielma de Araújo Lima

Prefeitura Municipal de São Raimundo do Doca Bezerra
Gilcielma de Araújo Lima
CPF nº 614.111.723-61
Secretária Municipal Educação

4º TABELIONATO — Rua Riachuelo 103, João Paulo, São Luís-MA.
AUTENTICAÇÃO
Autentico a presente fotocópia por conferir com o original. FRANCISCO GABRYEL FELIX L. DE SOUSA | ESCREVENTE AUTORIZADO
Em Test.: _____ da verdade
Poder Judiciario - TJMA Selo
AUTENT03101 3RHUKO7COMT817V49, 18 de Agosto de 2022, 14:03:36. Total 5,69 - Emol. 5,14 - FERC. 0,15 - FEMP. 0,20 - FADEP. 0,20 São Luís-MA. Consulte em
Selo Time Mix 10

RECEBEMOS DE EDITORA E DISTRIBUIDORA DE LIVROS EIRELI OS PRODUTOS CONSTANTES DA NOTA FISCAL INDICADA AO LADO

DATA DE RECEBIMENTO | IDENTIFICAÇÃO E ASSINATURA DO RECEBEDOR

NF-e
Nº000.000.011
SÉRIE: 001

Identificação do Emitente

EDITORA E DISTRIBUIDORA DE LIVROS EIRELI

AV GETULIO VARGAS, 145 SALA 4
APLADOURO (MONTE CASTELO)
CEP 65030-005
SAO LUIS - MA
Telefone: (98) 3302-0035

DANFE

Documento Auxiliar da Nota Fiscal Eletrônica

0 - ENTRADA
1 - SAÍDA [1]

Nº000.000.011
SÉRIE 001
FOLHA 01 / 02

CHAVE DE ACESSO
2121 0937 6649 1700 0109 5500 1000 0000 1112 3787 8467

Consulta de autenticidade no portal nacional da NF-e www.nfe.fazenda.gov.br/portal ou no site da Sefaz Autorizadora

PROTOCOLO DE AUTORIZAÇÃO DE USO
421210025677228 28/09/2021 16:11:29

346

NATUREZA DA OPERAÇÃO
Venda Estadual

INSCRIÇÃO ESTADUAL
[illegible]5901

INSCRIÇÃO SUBSTITUTO TRIBUTÁRIO

CNPJ
37.664.917/0001-09

DESTINATÁRIO/REMETENTE

NOME/RAZÃO SOCIAL
MUNICIPIO DE SAO RAIMUNDO DO DOCA BEZERRA (Prefeitura Munic)

CPF/CNPJ
01.611.836/0001-95

DATA DA EMISSÃO
28/09/2021

ENDEREÇO
R JANTONIO NETO, 249

BAIRRO/DISTRITO
CENTRO

CEP
65753-000

DATA DA ENTRADA/SAÍDA
28/09/2021

MUNICÍPIO
SAO RAIMUNDO DO DOCA

FONE/FAX
(99) 0000-0000

UF
MA

INSCRIÇÃO ESTADUAL
122238559

HORA DA ENTRADA/SAÍDA
16:12

BEZERRA

CÁLCULO DO IMPOSTO

BASE DE CÁLCULO DO ICMS

VALOR DO ICMS

BASE DE CÁLCULO DO ICMS ST
0,00

VALOR DO ICMS ST
0,00

VALOR ICMS DESONERADO
0,00

VALOR TOTAL DOS PRODUTOS
55.205,00

VALOR DO FRETE
0,00

VALOR DO SEGURO
0,00

DESCONTO
0,00

OUTRAS DESP. ACESSÓRIAS
0,00

VALOR DO IPI
0,00

VALOR TOTAL DA NOTA
55.205,00

TRANSPORTADOR/VOLUMES TRANSPORTADOS

NOME/RAZÃO SOCIAL

FRETE POR CONTA
0 - Emitente

CÓDIGO ANTT

PLACA DO VEÍCULO

UF

CNPJ/CPF

ENDEREÇO

MUNICÍPIO

UF

INSCRIÇÃO ESTADUAL

QUANTIDADE

ESPÉCIE

MARCA

NUMERAÇÃO

PESO BRUTO
0,000

PESO LÍQUIDO
0,000

DADOS DOS PRODUTOS / SERVIÇOS

CÓD. PRODUTO	DESCRIÇÃO DOS PRODUTOS / SERVIÇOS	NCM / SH	CSOSN	CFOP	UNIDADE	QUANT.	V. UNIT.	V. TOTAL	V. DESC.	BC ICMS	V. ICMS	V. IPI	ALÍQ. ICMS	ALÍQ. IPI
[illegible]55	LIVRO EDUCAO INFANTIL MATERNAL (1 02 ANOS)	4901.9900	0400	5102	UN	10	129,00	1.290,00	0,00	0,00	0,00		0	
[illegible]49	LIVRO EDUCAO INFANTIL MATERNAL (3 04 ANOS)	4901.9900	0400	5102	UN	45	129,00	5.805,00	0,00	0,00	0,00		0	
[illegible]50	LIVRO EDUCAO INFANTIL VOLUME I (4 5 ANOS)	4901.9900	0400	5102	UN	45	129,00	5.805,00	0,00	0,00	0,00		0	
[illegible]51	LIVRO EDUCAO INFANTIL VOLUME II (4 5 ANOS)	4901.9900	0400	5102	UN	45	129,00	5.805,00	0,00	0,00	0,00		0	
[illegible]45	[illegible]	4901.9900	0400	5102	UN	50	73,00	3.650,00	0,00	0,00	0,00		0	
[illegible]52	[illegible]	4901.9900	0400	5102	UN	50	73,00	3.650,00	0,00	0,00	0,00		0	
[illegible]48	[illegible]	4901.9900	0400	5102	UN	50	73,00	3.650,00	0,00	0,00	0,00		0	
[illegible]53	[illegible]	4901.9900	0400	5102	UN	50	73,00	3.650,00	0,00	0,00	0,00		0	
[illegible]54	[illegible]	4901.9900	0400	5102	UN	50	73,00	3.650,00	0,00	0,00	0,00		0	
[illegible]46	[illegible]	4901.9900	0400	5102	UN	55	73,00	4.015,00	0,00	0,00	0,00		0	
[illegible]47	[illegible]	4901.9900	0400	5102	UN	55	73,00	4.015,00	0,00	0,00	0,00		0	
[illegible]44	[illegible]	4901.9900	0400	5102	UN	55	73,00	4.015,00	0,00	0,00	0,00		0	

CÁLCULO DO ISSQN

INSCRIÇÃO MUNICIPAL
[illegible]2707

VALOR TOTAL DOS SERVIÇOS

BASE DE CÁLCULO DO ISSQN

VALOR DO ISSQN

DADOS ADICIONAIS

INFORMAÇÕES COMPLEMENTARES

RESERVADO AO FISCO

Impresso em [illegible] - [illegible]

MURAL DE CONTRATAÇÕES PÚBLICAS - INFORMAÇÕES DO PROCESSO

31/05/2022 10:15:41

ENTE:	São Raimundo do Doca Bezerra
UNIDADE:	FUNDO MUNICIPAL DE EDUCAÇÃO DE SÃO RAIMUNDO DO DOCA BEZERRA
TIPO PROCESSO:	LICITAÇÃO
Nº PROCESSO ADMINISTRATIVO:	060501 / 2021
Nº INSTRUMENTO CONVOCATÓRIO:	026 / 2021
MODALIDADE DA LICITAÇÃO:	PREGÃO ELETRÔNICO
TIPO DE LICITAÇÃO:	MENOR PREÇO
FINALIDADE DO PROCEDIMENTO:	REGISTRO DE PREÇOS
SISTEMA ELETRÔNICO UTILIZADO PELO PREGÃO ELETRÔNICO:	OUTRO
REGIME DE EXECUÇÃO:	EMPREITADA POR PREÇO UNITÁRIO
OBJETO:	REGISTRO DE PREÇOS PARA FUTURA E EVENTUAL AQUISIÇÃO DE LIVROS DIDÁTICOS, VISANDO ATENDER A DEMANDA DESTE MUNICIPIO.
ITEM OU LOTE:	ITEM
NOME DA AUTORIDADE QUE AUTORIZOU:	GILCIELMA DE ARAÚJO LIMA
CPF DA AUTORIDADE QUE AUTORIZOU:	01411172361
CARGO DA AUTORIDADE QUE AUTORIZOU:	SECRETÁRIA MUNICIPAL DE EDUCAÇÃO
NATUREZA DA DESPESA:	01 FUNDEB , 02.17 – FUNDEB – SÃO RAIMUNDO DO DOCA BEZERRA, 2.072 - MANUTENÇÃO DAS ATIVIDADES DO FUNDEB 40% ENSINO FUNDAMENTAL, 3.3.90.30.00 – MATERIAL DE CONSUMO, 0119000000- TRANSFERÊNCIA DO FUNDEB – IMPOSTOS 30%, 02 MDE, 02.07– SEC. MUNICIPAL DE EDUCAÇÃO, 2.030– MANUTENÇÃO DO DESENVOLVIMENTO DO ENSINO MDE, 3.3.90.30.00 – MATERIAL DE CONSUMO, 0100000000 – RECURSOS ORDINÁRIOS, 03 QSE, 02.20 – FME – SÃO RAIMUNDO DO DOCA BEZERRA, 2.029– MANUTENÇÃO DO PROGRAMA SALÁRIO EDUCAÇÃO, 3.3.90.30.00 – MATERIAL DE CONSUMO, 0115000049 – TRANSFERÊNCIAS DO SALÁRIO EDUCAÇÃO.
VALOR ESTIMADO DA DESPESA / RECEITA:	R$ 295.232,000000
VALOR TOTAL DA DOTAÇÃO ORÇAMENTÁRIA:	
DOTAÇÃO REFORÇADA POR CRÉDITOS ADICIONAIS:	SIM
ORIGEM DO RECURSO FINANCEIRO:	OUTRO - 0119000000- TRANSFERÊNCIA DO FUNDEB – IMPOSTOS 30%, 0100000000 – RECURSOS ORDINÁRIOS, 0115000049 – TRANSFERÊNCIAS DO SALÁRIO EDUCAÇÃO.
DATA DA PUBLICAÇÃO DO EDITAL / DATA DA EXPEDIÇÃO DO CONVITE:	19/08/2021
DATA PREVISTA DA SESSÃO PÚBLICA OU RECEBIMENTO DAS PROPOSTAS:	06/09/2021
VEÍCULOS DE DIVULGAÇÃO DO INSTRUMENTO CONVOCATÓRIO:	DOU,DOE,DOM

347

UNIDADE:	[illegible]
TIPO PROCESSO:	LICITAÇÃO
Nº PROCESSO ADMINISTRATIVO:	0[illegible]0501/2021
Nº INSTRUMENTO CONVOCATÓRIO:	026/2021
MODALIDADE DA LICITAÇÃO:	PREGÃO ELETRÔNICO
TIPO DE LICITAÇÃO:	MENOR PREÇO
FINALIDADE DO PROCEDIMENTO:	REGISTRO DE PREÇOS
SISTEMA ELETRÔNICO UTILIZADO PELO PREGÃO ELETRÔNICO:	OUTRO
REGIME DE EXECUÇÃO:	EMPREITADA POR PREÇO UNITÁRIO
OBJETO:	REGISTRO DE PREÇOS PARA FUTURA E EVENTUAL AQUISIÇÃO DE LIVROS DIDÁTICOS, VISANDO ATENDER A DEMANDA DESTE MUNICÍPIO.
ITEM OU LOTE:	ITEM
NOME DA AUTORIDADE QUE AUTORIZOU:	GILCIELMA DE ARAÚJO LIMA
CPF DA AUTORIDADE QUE AUTORIZOU:	61411172361
CARGO DA AUTORIDADE QUE AUTORIZOU:	SECRETÁRIA MUNICIPAL DE EDUCAÇÃO
NATUREZA DA DESPESA:	01 FUNDEB , 02.17 – FUNDEB – SÃO RAIMUNDO DO DOCA BEZERRA, 2.072 - MANUTENÇÃO DAS ATIVIDADES DO FUNDEB 40% ENSINO FUNDAMENTAL, 3.3.90.30.00 – MATERIAL DE CONSUMO, 0119000000- TRANSFERÊNCIA DO FUNDEB – IMPOSTOS 30%. 02 MDE, 02.07– SEC. MUNICIPAL DE EDUCAÇÃO, 2.030– MANUTENÇÃO DO DESENVOLVIMENTO DO ENSINO MDE 3.3.90.30.00 – MATERIAL DE CONSUMO, 0100000000 – RECURSOS ORDINÁRIOS. 03 QSE, 02.20 – FME – SÃO RAIMUNDO DO DOCA BEZERRA, 2.028– MANUTENÇÃO DO PROGRAMA SALÁRIO EDUCAÇÃO, 3.3.90.30.00 – MATERIAL DE CONSUMO, 0115000049 – TRANSFERÊNCIAS DO SALÁRIO EDUCAÇÃO
VALOR ESTIMADO DA DESPESA / RECEITA:	R$ 295.232,000000
VALOR TOTAL DA DOTAÇÃO ORÇAMENTÁRIA:	
DOTAÇÃO REFORÇADA POR CRÉDITOS ADICIONAIS:	SIM
ORIGEM DO RECURSO FINANCEIRO:	OUTRO - 0119000000- TRANSFERÊNCIA DO FUNDEB – IMPOSTOS 30%. 0100000000 – RECURSOS ORDINÁRIOS, 0115000049 – TRANSFERÊNCIAS DO SALÁRIO EDUCAÇÃO.
DATA DA PUBLICAÇÃO DO EDITAL / DATA DA EXPEDIÇÃO DO CONVITE:	19/08/2021
DATA PREVISTA DA SESSÃO PÚBLICA OU RECEBIMENTO DAS PROPOSTAS:	06/09/2021
VEÍCULOS DE DIVULGAÇÃO DO INSTRUMENTO CONVOCATÓRIO:	DOU,DOE,DOM
DATA DA REALIZAÇÃO DA AUDIÊNCIA PÚBLICA:	06/09/2021
DATA DA DIVULGAÇÃO DA AUDIÊNCIA PÚBLICA:	20/08/2021
VEÍCULOS DE DIVULGAÇÃO DA AUDIÊNCIA PÚBLICA:	DOU (DIÁRIO OFICIAL DA UNIÃO) DOE (DIÁRIO OFICIAL DO ESTADO) DOM (DIÁRIO OFICIAL DO MUNICÍPIO)

348

060501/2021
410

PREFEITURA MUNICIPAL DE SÃO RAIMUNDO DO DOCA BEZERRA – MA.
CNPJ 01.611.836/0001-95
Rua Antônio Neto, 249 – Centro.
E-mail: cplsaordb@ hotmail.com
Site: www.saoraimundododocabezerra.ma.gov.br

349

PREGÃO ELETRÔNICO Nº 026/2021
(PROCESSO ADMINISTRATIVO Nº 060501/2021)

Contrato nº **0605012009A/2021**
Processo nº **060501/2021**
Pregão Eletrônico nº 026/2021

CONTRATAÇÃO DE EMPRESA PARA AQUISIÇÃO DE LIVROS DIDÁTICOS VISANDO ATENDER A DEMANDA DA SECRETARIA MUNICIPAL DE EDUCAÇÃO DESTE MUNICÍPIO DE SÃO RAIMUNDO DO DOCA BEZERRA - MA., ATRAVÉS DA SECRETARIA MUNICIPAL DE EDUCAÇÃO, E A EMPRESA: L F EDITORA E DISTRIBUIDORA DE LIVROS EIRELI, CNPJ Nº 37.664.917/0001-09, MEDIANTE AS CLÁUSULAS E CONDIÇÕES DORAVANTE ESTABELECIDAS.

O MUNICÍPIO DE SÃO RAIMUNDO DO DOCA BEZERRA, através da **Secretaria Municipal de Educação**, com sede à Rua Antônio Neto, nº 249, Centro, São Raimundo do Doca Bezerra – MA, neste ato representado pela Srª. Gilcielma de Araújo Lima, brasileira, solteira, portadora do RG nº 048169182013-2 SESP/MA., CPF: 614.111.723-61 residente e domiciliado nesta cidade, doravante denominada de **CONTRATANTE** e a empresa: **L F EDITORA E DISTRIBUIDORA DE LIVROS EIRELI**, pessoa jurídica de direito privado, inscrita no **CNPJ: 37.664.917/0001-09**, com sede na Av: Getulio Vargas, nº 145, SALA 04, Apeadouro, CEP: 65.030-005, São Luís – MA., neste ato representada pelo Sr. Luiz Felipe Aranha Pinheiro, portador da Cedula de Identidade nº **000059708596-0 SESP/MA., CPF: 024.971.883-94,** residente e domiciliado na cidade de São Luís – MA., doravante denominada de **CONTRATADA**, tendo em vista o disposto no **Processo Administrativo nº 060501/2021**, **Pregão Eletrônico nº 026/2021** e proposta adjudicada que passam a integrar este instrumento, independentemente de transcrição, na parte em que com este não conflitar, resolvem de comum acordo, celebrar o presente **CONTRATO**, mediante as cláusulas e condições a seguir reproduzidas.

CLAUSULA PRIMEIRA – DO OBJETO

1.1. Contratação de empresa para aquisição de livros didáticos, visando o atendimento da demanda operacional da Secretaria Municipal de Educação deste Município de São Raimundo do Doca Bezerra - MA

ITEM	DESCRIÇÃO	QUANT.	EDITORA	UNIDADE	V. UNIT.	V. TOTAL
1	LIVRO EDIÇÃO INFANTIL MATERIAL I (2 ANO)	10	JC	UNIDADE	129,00	1.290,00
2	LIVRO EDIÇÃO INFANTIL MATERIAL II (3 ANO)	45	JC	UNIDADE	129,00	5.805,00
3	LIVRO EDIÇÃO INFANTIL VOL. I (4 ANO)	45	JC	UNIDADE	129,00	5.805,00
4	LIVRO EDIÇÃO INFANTIL VOL. II (5 ANO)	45	JC	UNIDADE	129,00	5.805,00
5	LIVRO CULTURA AFRO-BRASILEIRO I ANO	50	EDITORA EUREKA	UNIDADE	73,00	3.650,00

LUIZ FELIPE ARANHA PINHEIRO:02497188394

PREFEITURA MUNICIPAL DE SÃO RAIMUNDO DO DOCA BEZERRA – MA.
CNPJ 01.611.836/0001-95
Rua Antônio Neto, 249 – Centro.
E-mail: cplsaordb@hotmail.com
Site: www.saoraimundododocabezerra.ma.gov.br

6	LIVRO CULTURA AFRO-BRASILEIRO 2 ANO	50	EDITORA EUREKA	UNIDADE	73,00	3.650,00
7	LIVRO CULTURA AFRO-BRASILEIRO 3 ANO	60	EDITORA EUREKA	UNIDADE	73,00	4.380,00
8	LIVRO CULTURA AFRO-BRASILEIRO 4 ANO	60	EDITORA EUREKA	UNIDADE	73,00	4.380,00
9	LIVRO CULTURA AFRO-BRASILEIRO 5 ANO	60	EDITORA EUREKA	UNIDADE	73,00	4.380,00
10	LIVRO CULTURA AFRO-BRASILEIRO 6 ANO	55	EDITORA EUREKA	UNIDADE	73,00	4.015,00
11	LIVRO CULTURA AFRO-BRASILEIRO 7 ANO	55	EDITORA EUREKA	UNIDADE	73,00	4.015,00
12	LIVRO CULTURA AFRO-BRASILEIRO 8 ANO	55	EDITORA EUREKA	UNIDADE	73,00	4.015,00
13	LIVRO CULTURA AFRO-BRASILEIRO 9 ANO	55	EDITORA EUREKA	UNIDADE	73,00	4.015,00
	Valor Total R$: 55.205,00 (Cinquenta e cinco mil, duzentos e cinco reais).					**55.205,00**

CLÁUSULA SEGUNDA – DO PRAZO

2.1. O contrato vigorará a partir da data de sua assinatura até 31 de Dezembro de 2021.

CLÁUSULA TERCEIRA – DO VALOR DO CONTRATO

3.1. As partes atribuem a este Contrato, para efeitos de direito, **o valor total de R$: 55.205,00 (Cinquenta e cinco mil, duzentos e cinco reais).**

PARAGRAFO ÚNICO – Nos preços estão incluídas todas as despesas de frete, transporte, tributos, horas extras, adicionais taxas, assim como quaisquer outras que incidirem de forma direta ou indiretamente à necessária e perfeita execução/entrega dos itens objeto do Termo de Referência.

CLÁUSULA QUARTA – DA CESSÃO OU TRANSFERÊNCIA

4.1. O presente contrato não poderá ser objeto de cessão ou transferência, no todo ou em parte.

CLÁUSULA QUINTA – DA DOTAÇÃO ORÇAMENTÁRIA

5.1. A despesa com o objeto desta licitação correrá pela seguinte Dotação Orçamentária:

Fundo de Manutenção e Desenvolvimento da Educação Básica – FUNDEB

Órgão: 02 - Poder Executivo.
Unidade Gestora: 02 17 - FUNDEB – São Raimundo do Doca Bezerra.
Função: 12 – Educação.
Subfunção: 361 – Ensino Fundamental.
Programa: 04 03 – Ensino Fundamental.
Projeto/Atividade: 2.072 – Manutenção das Atividades do FUNDEB 40% Ensino Fundamental.

LUIZ FELIPE ARANHA PINHEIRO:02497188394

PREFEITURA MUNICIPAL DE SÃO RAIMUNDO DO DOCA BEZERRA – MA.
CNPJ 01.611.836/0001-95
Rua Antônio Neto, 249 – Centro.
E-mail: cplsaordb@hotmail.com
Site: www.saoraimundododocabezerra.ma.gov.br

Classificação Econômica: 3.3.90.30.00 – Material de Consumo.
Fonte de Recurso: 0119000000 – Transferência do - FUNDEB - IMPOSTOS 30%
Valor Total R$: 55.205,00 (Cinquenta e cinco mil, duzentos e cinco reais).

CLÁUSULA SEXTA – DAS OBRIGAÇÕES DA CONTRATADA

6.1. Entregar os **livros didáticos** no prazo constante da proposta, contado desde o recebimento da Ordem de Fornecimento, nas quantidades solicitadas e de acordo com os preços aduzidos em sua proposta e no local indicado pela Administração;

6.2. Entregar os **livros didáticos** objeto da proposta, em conformidade com o especificado nos itens aduzidos no Anexo II;

6.3. Atender prontamente quaisquer exigências do servidor indicado pela Administração, inerentes ao objeto da contratação;

6.4. Manter, durante toda a vigência do contrato, as mesmas condições da habilitação.

6.5. A aquisição dos **livros didáticos** deverão ser entregues rigorosamente de acordo com as especificações das respectivas propostas;

6.6. Arcar com todos os custos que incidam direta ou indiretamente sobre A aquisição dos **livros didáticos** ofertada na licitação;

6.7. Manter firme sua proposta durante o prazo de validade da mesma;

6.8. Entregar o objeto em conformidade com o que foi licitado;

6.9. Entregar os **livros didáticos** dentro do prazo indicados na ordem de fornecimento;

6.10. Entregar os **livros didáticos** objeto dentro do prazo estabelecido pelo contratante, contado desde o recebimento da Ordem de Fornecimento, nas quantidades propostas e no local indicado;

6.11. Corrigir eventuais falhas no cumprimento de suas obrigações no prazo estabelecido pelo representante do Órgão Gerenciador;

6.12. Entregar os **livros didáticos** no local indicado pela secretaria solicitante, de segunda a sexta feira, no horário das 08:00 às 17:00 horas;

6.13. Abster-se de transferir direitos ou obrigações decorrentes do contrato sem a expressa concordância do contratante;

6.14. Responder por eventuais danos causados ao contratante ou a terceiros durante a vigência do contrato por seus agentes ou prepostos;

CLÁUSULA SÉTIMA – DAS OBRIGAÇÕES DA CONTRATANTE

7.1. Além das obrigações resultantes da observância da Lei nº 8.666/93 e demais normas pertinentes, são obrigações da Contratante:

7.2. Fiscalizar e acompanhar a aquisição dos **livros didáticos** objeto deste Contrato;

LUIZ FELIPE ARANHA PINHEIRO:02457188394

PREFEITURA MUNICIPAL DE SÃO RAIMUNDO DO DOCA BEZERRA – MA.
CNPJ 01.611.836/0001-95
Rua Antônio Neto, 249 – Centro.
E-mail: cplsaordb@hotmail.com
Site: www.saoraimundododocabezerra.ma.gov.br

7.3. O CONTRATANTE obriga-se a efetuar o pagamento na forma ajustada neste documento;

7.4. Cumprir com todas as obrigações financeiras para com a CONTRATADA;

7.5. Fornecer a qualquer tempo e com o máximo de presteza, mediante solicitação escrita da CONTRATADA, informações adicionais, dirimir dúvidas e orientá-la em todos os casos omissos;

7.6. Aplicar penalidades à CONTRATADA, quando for o caso;

7.7. Fiscalizar a execução do contrato, através de servidor especialmente designado, sendo permitida a assistência de terceiros, conforme dispõe o art. 67 da Lei 8666/93.

7.8. Rejeitar, no todo ou em parte, os **livros didáticos** objetos vencidos na licitação, que a CONTRATADA entregar fora das especificações do Contrato e seus anexos;

7.9. Verificar a regularidade da situação fiscal da CONTRATADA.

7.10. O CONTRATANTE obriga-se a cumprir todas as exigências contidas no presente Contrato a ser firmado.

CLÁUSULA OITAVA – DA FISCALIZAÇÃO

8.1 - A execução do objeto será acompanhada, controlada, fiscalizada e avaliada pela Secretaria Municipal de Educação de São Raimundo do Doca Bezerra, o qual designará o gestor do contrato.

8.1.1 – Nos termos do § 1 do artigo 67 da Lei 8.666/1993, caberá ao responsável pela área supracitada, que será também o fiscal do contrato, proceder às anotações das ocorrências relacionadas com a execução do objeto, determinando o que for necessário à regularização das falhas ou das impropriedades observadas.

8.2 - A fiscalização será exercida no interesse da Prefeitura Municipal de São Raimundo do Doca Bezerra, não excluindo ou reduzindo a responsabilidade da CONTRATADA, inclusive perante terceiros, por qualquer irregularidade e, na sua ocorrência, não implicará corresponsabilidade da Prefeitura Municipal de São Raimundo do Doca Bezerra, ou de seus agentes e prepostos.

8.3 - A Secretaria Municipal de Educação de SÃO RAIMUNDO DO DOCA BEZERRA, se reserva o direito de não receber os **livros didáticos** em desacordo com as especificações e condições constantes deste anexo, podendo rescindir a contratação e aplicar as penalidades previstas em contrato e na legislação pertinente.

8.4 - Quaisquer exigências da fiscalização, inerentes ao objeto contratado, deverão ser prontamente atendidas pela CONTRATADA, sem quaisquer ônus adicionais para a Secretaria Municipal de Educação de São Raimundo do Doca Bezerra.

CLÁUSULA NONA – DO PAGAMENTO

9.1. O prazo de pagamento contado a partir da data do recebimento da Nota fiscal, devidamente atestada pela FISCALIZAÇÃO, no máximo, de:

a) 60 (sessenta) dias.

LUIZ FELIPE ARANHA PINHEIRO:02497188394

Assinado de forma digital por LUIZ FELIPE ARANHA PINHEIRO:02497188394
ON: C=BR, O=ICP-Brasil, OU=Secretaria da Receita Federal do Brasil - RFB, OU=RFB e-CPF A1, OU=(em branco), OU=Assinatura Tipo A1, CN=LUIZ FELIPE ARANHA PINHEIRO:02497188394
Dados: 2021.09.20 11:48:06 -03'00'

PREFEITURA MUNICIPAL DE SÃO RAIMUNDO DO DOCA BEZERRA – MA.
CNPJ 01.611.836/0001-95
Rua Antônio Neto, 249 – Centro.
E-mail: cpl2aordb@hotmail.com
Site: www.saoraimundododocabezerra.ma.gov.br

PARÁGRAFO PRIMEIRO – O pagamento dos **livros didáticos** será efetuado mediante nota fiscal, devidamente atestada pela FISCALIZAÇÃO da Contratante.

PARÁGRAFO SEGUNDO – Nenhum pagamento será efetuado à Contratada enquanto estiver pendente de liquidação de qualquer obrigação financeira, que lhe for imposta em virtude da penalidade, ou inadimplência contratual, ou de atraso de pagamento dos encargos sociais (INSS e FGTS) sob responsabilidade da licitante Contratada.

PARÁGRAFO TERCEIRO – Se houver alguma incorreção na Nota Fiscal/Fatura, a mesma será devolvida a Contratada para correção, ficando estabelecido que o prazo para pagamento será contado a partir da data de apresentação na nova Nota Fiscal/Fatura, sem qualquer ônus ou correção a ser paga pela Contratante.

CLÁUSULA DÉCIMA – DAS SANÇÕES ADMINISTRATIVAS

10.1. O atraso injustificado na execução do objeto do contrato sujeitará a CONTRATADA à multa de mora correspondente a 0,1% (um décimo por cento) ao dia sobre o valor da entrega dos **livros didáticos**, de o limite de 10% (dez por cento) que deverá ser recolhido no prazo de 05 (cinco) dias úteis a partir da data de recebimento da notificação.

PARÁGRAFO PRIMEIRO – Além da multa aludida no *caput* desta cláusula, a CONTRATANTE poderá garantir prévia defesa e aplicar na CONTRATADA, na hipótese de inexecução total ou parcial da obrigação, as seguintes sanções:

a) Advertência;

b) multa de 10% (dez por cento) sobre o valor não entregue dos **livros didáticos,** nos casos que ensejarem rescisão do Contrato na forma da lei;

c) suspensão temporária ao direito de licitar com o Município de São Raimundo do Doca Bezerra, bem como o impedimento de com ele contratar, pelo prazo de 02 (dois) anos, na hipótese de rescisão contratual, independentemente da aplicação das multas cabíveis;

d) declaração de inidoneidade, quando a CONTRATADA dolosamente deixar de cumprir as obrigações assumidas, praticando falta grave, devendo o referido ato ser publicado no Diário Oficial do Município – DOM, e da União.

PARÁGRAFO SEGUNDO – As penalidades previstas nesta cláusula têm caráter de sanção administrativa, conseqüentemente a sua aplicação não exime a CONTRATADA de reparar os prejuízos que seu ato venha a acarretar ao Contratante.

PARÁGRAFO TERCEIRO – As sanções previstas nas alíneas b e c, poderão ser aplicadas conjuntamente com a prevista na alínea a;

PARÁGRAFO QUARTO – O descumprimento de qualquer um dos marcos contratuais descritos no Contrato, acarretara como penalidade a multa de 0,5% (meio por cento) do valor do contrato por dia de atraso, para cada marco não cumprido.

CLÁUSULA DÉCIMA PRIMEIRA – DAS CONDIÇÕES DE RECEBIMENTO

LUIZ FELIPE ARANHA PINHEIRO:02497188394

PREFEITURA MUNICIPAL DE SÃO RAIMUNDO DO DOCA BEZERRA – MA.
CNPJ 01.611.836/0001-95
Rua Antônio Neto, 249 – Centro.
E-mail: cplsaordb@hotmail.com
Site: www.saoraimundododocabezerra.ma.gov.br

11.1. Os **livros didáticos** serão recebidos provisoriamente no prazo de 15 (quinze) dias pelo responsável pelo acompanhamento e fiscalização do contrato, para efeito de posterior verificação de sua conformidade com as especificações constantes no Termo de Referência e na proposta.

11.2. Os itens poderão ser rejeitados, no todo ou em parte, quando em desacordo com as especificações constantes no Termo de Referência e na proposta, devendo ser corrigidos, ou substituídos no prazo de 10 (dez) dias úteis, às custas da Contratada, sem prejuízo da aplicação de penalidades.

11.3. Os **livros didáticos** serão recebidos definitivamente no prazo previsto no item 14.1., por servidor ou comissão designada pela autoridade competente e presidida pelo fiscal do contrato, mediante termo circunstanciado, assinado pelas partes, após o decurso do prazo de observação, ou vistoria que comprove a adequação do objeto aos termos contratuais, sem prejuízo da obrigação de o contratado reparar, corrigir, remover, reconstruir ou substituir, às suas expensas, no total ou em parte, o objeto do contrato em que se verificarem vícios, defeitos ou incorreções resultantes da execução ou de materiais empregados, na forma prevista no art. 73, I, "b", c/c art. 69 da Lei n. 8.666/1993;

11.4. O recebimento provisório ou definitivo ocorrerá mediante termo circunstanciado ou recibo

11.5. O recebimento provisório ou definitivo do objeto não exclui a responsabilidade da contratada pelos prejuízos resultantes da incorreta execução do contrato.

CLÁUSULA DÉCIMA SEGUNDA – DA RESCISÃO CONTRATUAL

12.1. Constituem motivos para a rescisão deste Contrato:

a) O não cumprimento de cláusulas contratuais, especificações, projetos ou prazos;
b) O cumprimento irregular de cláusulas contratuais, especificações, projetos ou prazos;
c) A lentidão do seu cumprimento, levando o CONTRATANTE a comprovar a impossibilidade da entrega dos itens, no prazo estipulado;
d) O atraso injustificado na entrega dos itens;
e) O cometimento reiterado de faltas na sua execução, anotadas na forma do § 1º do art. 67 da Lei Federal nº 8.666/1993;
f) A decretação de falência ou a instauração de insolvência civil;
g) A dissolução da CONTRATADA;
h) A alteração social ou a modificação da finalidade ou da estrutura da CONTRATADA, que prejudiquem a execução deste Contrato;
i) O descumprimento do disposto no inciso V do art. 27 da Lei Federal nº 8.666/1993, sem prejuízo das sanções penais cabíveis;
j) A ocorrência de caso fortuito ou de força maior, regularmente comprovada, impeditiva da execução do Contrato;
l) Razões de interesse público, de alta relevância e amplo conhecimento, justificadas e determinadas pela maior autoridade da esfera administrativa a que esta subordinado o CONTRATANTE e exaradas no processo administrativo a que se refere o Contrato;
m) A supressão, por parte do CONTRATANTE, de serviços, acarretando modificação do valor inicial do Contrato além do limite permitido no § 1º do art. 65 da Lei Federal nº 8.666/1993, salvo as supressões resultantes de acordo celebrado entre os contratantes, nos termos do § 2º do art. 65 da referida Lei;
n) O atraso superior a 90 (noventa) dias dos pagamentos devidos pelo CONTRATANTE decorrentes dos itens já entregues, salvo em caso de calamidade pública, grave perturbação da ordem interna ou guerra, assegurado a CONTRATADA o direito de optar pela suspensão do cumprimento de suas obrigações até que seja normalizada a situação.

LUIZ FELIPE ARANHA PINHEIRO:02497188394

06/07/2021
416

PREFEITURA MUNICIPAL DE SÃO RAIMUNDO DO DOCA BEZERRA – MA.
CNPJ 01.611.836/0001-95
Rua Antônio Neto, 249 – Centro.
E-mail: cpisaordb@hotmail.com
Site: www.saoraimundododocabezerra.ma.gov.br

355

PARÁGRAFO PRIMEIRO – Os casos de rescisão contratual serão formalmente motivados nos autos do processo, assegurado o contraditório e a ampla defesa.

PARÁGRAFO SEGUNDO – A rescisão deste Contrato poderá ser:

a) Determinada por ato unilateral e escrito da Administração nos casos enumerados nas alíneas "a" a "n" desta cláusula;

b) Amigável, por acordo entre as partes, reduzida a termo no processo da licitação, desde que haja conveniência para o CONTRATANTE.

c) Judicialmente, nos termos da legislação.

PARÁGRAFO TERCEIRO – Quando a rescisão ocorrer com base nas letras "m" a "q" desta cláusula, sem que haja culpa da CONTRATADA, será esta ressarcida dos prejuízos regularmente comprovados que houver sofrido, tendo ainda direito aos pagamentos devidos pela execução do Contrato até a data da rescisão.

PARÁGRAFO QUARTO – A rescisão por descumprimento das cláusulas contratuais acarretará a retenção dos créditos decorrentes do Contrato, até o limite dos prejuízos causados ao CONTRATANTE, além das sanções previstas neste instrumento.

CLÁUSULA DÉCIMA TERCEIRA – DA LEGISLAÇÃO APLICÁVEL

13.1. Na interpretação deste Contrato será aplicada a **Lei nº 10.520 de 17 de julho de 2002**, subsidiariamente, a Lei nº 8.666/1993 e a legislação complementar; e, supletivamente, aplicam-se os Princípios da Teoria Geral dos Contratos e as disposições de direito privado, na forma do art. 54 da Lei nº 8.666/93, combinado com art. 55, inciso XII do mesmo diploma legal.

CLÁUSULA DÉCIMA QUARTA – DAS PARTES INTEGRANTES

14.1. Integram o presente Contrato, como se aqui estivessem transcritos: o Edital do **Pregão Eletrônico nº 026/2021**, Ata de Registro de Preço nº **060501026170 9/2021** e seus anexos, a proposta da CONTRATADA de fls. XX do Processo Administrativo nº **060501/2021, Termo de Referência**, bem como todas as correspondências entre a CONTRATADA e o CONTRATANTE.

CLÁUSULA DÉCIMA QUINTA – DOS TRIBUTOS E DESPESAS

15.1. Constituirão encargos exclusivos da CONTRATADA, o pagamento de tributo, tarifas, emolumentos e despesas decorrentes de formalização do presente contrato e da execução do seu objeto.

CLÁUSULA DÉCIMA SEXTA - SE OBRIGA A MANTER:

16.1. A CONTRATADA se obriga a manter, durante toda a execução do contrato, em compatibilidade com as obrigações por ele assumidas, todas as condições de habilitação e qualificação exigidas na licitação.

CLÁUSULA DÉCIMA SÉTIMA – DA PUBLICAÇÃO

17.1. Este contrato será publicado no Diário Oficial do Município de conformidade com o Parágrafo Único do art. 61, da Lei nº 8.666/93 de 21/06/93, ocorrendo as despesas por parte da CONTRATANTE.

LUIZ FELIPE ARANHA PINHEIRO:02497188394

PREFEITURA MUNICIPAL DE SÃO RAIMUNDO DO DOCA BEZERRA – MA.
CNPJ 01.611.836/0001-95
Rua Antônio Neto, 249 – Centro.
E-mail: cplsaordb@hotmail.com
Site: www.saoraimundododocabezerra.ma.gov.br

CLÁUSULA DÉCIMA OITAVA – DO FORO

18.1. As partes elegem o foro da Comarca de Esperantinópolis, Estado do Maranhão, com renúncia de qualquer outro, por mais privilegiado que seja, para dirimir dúvidas ou questões não resolvidas administrativamente.

E por estarem justas e contratadas, e, para firmeza do que foi pactuado, firmam este instrumento em 02 (duas) vias de igual teor e um só efeito na presença das testemunhas abaixo assinadas.

São Raimundo do Doca Bezerra – MA., 20 de Setembro de 2021.

Prefeitura Municipal de São Raimundo do Doca Bezerra – MA.
Gilcielma de Araújo Lima
CPF: 614.111.723-61
Secretária Municipal de Educação
Pela Contratante

LUIZ FELIPE ARANHA PINHEIRO:02497188394
Assinado de forma digital por LUIZ FELIPE ARANHA PINHEIRO:02497188394
DN: C=BR, O=ICP-Brasil, OU=(07143920000170, OU=Secretaria da Receita Federal do Brasil - RFB, OU=(Raiz e CPF A1, OU=(EM BRANCO), cn=LUIZ FELIPE ARANHA PINHEIRO:02497188394
Dados: 2021.09.20 11:36:03 -03'00'

L F EDITORA E DISTRIBUIDORA DE LIVROS EIRELI
CNPJ: 37.664.917/0001-09
Luiz Felipe Aranha Pinheiro
CPF: 024.971.883-94
Pela Contratada

TESTEMUNHA: _____ CPF _____

TESTEMUNHA: _____ CPF _____

Prefeitura de
São Raimundo
do Doca Bezerra

060501/2021

PREFEITURA MUNICIPAL DE SÃO RAIMUNDO DO DOCA BEZERRA – MA.
CNPJ 01.611.836/0001-95
Rua Antonio Neto, 249 – Centro.

357

ORDEM DE FORNECIMENTO

EMPRESA:
L F EDITORA E DISTRIBUIDORA DE LIVROS EIRELI.
CNPJ: 37.664.917/0001-09
AV: GETÚLIO VARGAS, Nº 145, SALA 04, APEADOURO, SÃO LUÍS - MA.
CEP: 65.030-005

Com Vista ao Consignado no Processo Administrativo nº **060501/2021**, Modalidade PREGÃO ELETRÔNICO Nº **026/2021**, realizado no dia 06 de Setembro de 2021, Autorizamos a empresa: **L F EDITORA E DISTRIBUIDORA DE LIVROS EIRELI**, para o fornecimento de Livros didáticos para atender a Secretaria Municipal de Educação, de interesse deste Município, conforme ata de Registro de Preços nº **060501026170 9/2021**, e contrato nº **0605012009A/2021.**

São Raimundo do Doca Bezerra – Maranhão, 20 de Setembro de 2021.

Gilcielma de Araújo Lima
Secretária Municipal de Educação.

NOTA DE EMPENHO 20090003

Maranhão
Governo Municipal de São Raimundo do Doca Bezerra
Fundo de Manut.e Desenv. Basico - FUNDEB
Exercicio de 2021

Data: 20/09/2021

Modalidade: global

I N T E R E S S A D O

Credor.... L F EDITORA E DISTRIBUIDORA DE LIVROS EIRELI
Endereço.. AV GETULIO VARGAS, 145, SALA 04.,APEADOURO-São Luís-MA 65030-005
C.N.P.J... 37.664.917/0001-09

C L A S S I F I C A Ç Ã O O R Ç A M E N T Á R I A

Unidade orçamentária..... 02 17. FUNDEB - São Raimundo do Doca Bezerra
Func.programática 12 361 0403 2.072 Manutenção das Atividades do FUNDEB 40% Ensino Fundamental
Categoria econômica.... 3.3.90.30.00 Material de consumo
Fonte de recurso..... 0119000000 Transferências do FUNDEB-impostos 30%

Origem dos recursos.... Despesa fixada

Processo de compra..... licitação Modalidade. Pregão
Numero do processo..... 026/2021 Exercicio..

D E M O N S T R A T I V O D A D O T A Ç Ã O - em R$

Saldo anterior	Valor empenhado	Saldo disponível
67.522,82	55.205,00	12.317,82

Autorizamos o fornecimento dos materiais ou execução dos serviços, obedecidas as condições e especificações constantes desta NOTA DE EMPENHO.

Histórico..: Valor que se empenha para fazer face às despesas com AQUISIÇÃO DE LIVROS DIDÁTICOS VISANDO ATENDER A DEMANDA DA REDE DE EDUCAÇÃO DESTE MUNICÍPIO, CONFORME CONTRATO DE Nº 0605012009A/2021 DECORRENTE DO PREGÃO ELETRÔNICO 026/2021.

Item	Quantidade	Unid.	Código	Especificação da despesa	Valor unitário	Valor total (R$)
1	10,0000	UNIDAD	062546	LIVRO EDIÇÃO INFANTIL MATERIAL I (2 ANO)	124,00	1.240,00
2	49,0000	UNIDAD	062549	LIVRO EDIÇÃO INFANTIL MATERIAL II (3 ANO)	120,00	5.805,00
3	49,0000	UNIDAD	062550	LIVRO EDIÇÃO INFANTIL VOL. I (4 ANO)	120,00	5.805,00
4	49,0000	UNIDAD	062551	LIVRO EDIÇÃO INFANTIL VOL. II (5 ANO)	120,00	5.805,00
5	50,0000	UNIDAD	051284	LIVRO CULTURA AFRO-BRASILEIRO 1 ANO	73,00	3.650,00
6	50,0000	UNIDAD	051285	LIVRO CULTURA AFRO-BRASILEIRO 2 ANO	73,00	3.650,00
7	60,0000	UNIDAD	051286	LIVRO CULTURA AFRO-BRASILEIRO 3 ANO	73,00	4.380,00
8	60,0000	UNIDAD	051287	LIVRO CULTURA AFRO-BRASILEIRO 4 ANO	73,00	4.380,00
9	60,0000	UNIDAD	051288	LIVRO CULTURA AFRO-BRASILEIRO 5 ANO	73,00	4.380,00
10	55,0000	UNIDAD	051289	LIVRO CULTURA AFRO-BRASILEIRO 6 ANO	73,00	4.015,00
11	55,0000	UNIDAD	051290	LIVRO CULTURA AFRO-BRASILEIRO 7 ANO	73,00	4.015,00
12	55,0000	UNIDAD	051291	LIVRO CULTURA AFRO-BRASILEIRO 8 ANO	73,00	4.015,00
13	55,0000	UNIDAD	051292	LIVRO CULTURA AFRO-BRASILEIRO 9 ANO	73,00	4.015,00

FRANCISCO DE SOUSA ALVES
SEC. DE FINANÇAS

GILCIELMA DE ARAÚJO LIMA
SEC. DE EDUCAÇÃO

359

NOTA DE EMPENHO 20090003

Maranhão
Governo Municipal de São Raimundo do Doca Bezerra
Fundo de Manut.e Desenv. Basico - FUNDEB
Exercicio de 2021

Folha: 2
Data: 20/09/2021

Modalidade: global

São Raimundo do Doca Bezerra, 20 de Setembro de 2021.

Autorizo

FRANCISCO DE SOUSA ALVES
SEC. DE FINANÇAS

GILCIELMA DE ARAÚJO LIMA
SEC. DE EDUCAÇÃO

PREFEITURA DE São Raimundo do Doca Bezerra

Diário Oficial

MUNICÍPIO DE SÃO RAIMUNDO DO DOCA BEZERRA - MA

SUMÁRIO

Descrição	Página
EXTRATOS DE CONTRATOS	1

EXTRATO DO CONTRATO DE Nº 0605012009A/2021

PARTES: SECRETARIA DE EDUCAÇÃO, e a Empresa: L F EDITORA E DISTRIBUIDORA DE LIVROS EIRELI, CNPJ: 34.664.917/0001-09, OBJETO: Contratação de empresa para aquisição de livros didáticos, conforme Processo Administrativo nº 060501/2021, Modalidade Pregão Eletrônico Para Registro de Preços nº 026/2021, e proposta apresentada. BASE LEGAL: Lei Nº 10.520/02, e Lei Nº 8.666/93 e suas alterações, Valor Total R$: 55.205,00 (Cinquenta e cinco mil, duzentos e cinco reais). VIGÊNCIA: de 20 de Setembro de 2021, até 31 de Dezembro de 2021, as despesas correrão por conta da seguinte dotação orçamentária Órgão: 02 - Poder Executivo. Unidade Gestora: 02 17 - FUNDEB - São Raimundo do Doca Bezerra. Função: 12 - Educação. Subfunção: 361 - Ensino Fundamental. Programa: 04 03 - Ensino Fundamental. Projeto/Atividade: 2.072 - Manutenção das Atividades do FUNDEB 40% Ensino Fundamental. Classificação Econômica: 3.3.90.30.00 - Material de Consumo. Fonte de Recurso: 0119000000 - Transferência do FUNDEB - IMPOSTOS 30% - SIGNATÁRIOS: Gilcielma de Araújo Lima, CPF: 614.111.723-61, Secretária Municipal de Educação, Pela Contratante, e o Sr. Luiz Felipe Aranha Pinheiro, CPF: 024.971.883-94, Pela Contratada, Data da Assinatura, 20 de Setembro de 2021.

EXTRATO DO CONTRATO DE Nº 0605012009B/2021

PARTES: SECRETARIA DE EDUCAÇÃO, e a Empresa: L F EDITORA E DISTRIBUIDORA DE LIVROS EIRELI, CNPJ: 34.664.917/0001-09, OBJETO: Contratação de empresa para aquisição de livros didáticos, conforme Processo Administrativo nº 060501/2021, Modalidade Pregão Eletrônico Para Registro de Preços nº 026/2021, e proposta apresentada. BASE LEGAL: Lei Nº 10.520/02, e Lei Nº 8.666/93 e suas alterações, Valor Total R$: 40.275,00 (Quarenta mil, duzentos e setenta e cinco reais). VIGÊNCIA: de 20 de Setembro de 2021, até 31 de Dezembro de 2021, as despesas correrão por conta da seguinte dotação orçamentária Órgão: 02 - Poder Executivo. Unidade Gestora: 02 07 - Secretaria Municipal de Educação. Função: 12 - Educação. Subfunção: 361 - Ensino Fundamental. Programa: 0465 - Expansão Valorização e Melhoria do Ensino. Projeto/Atividade: 2.030 - Manutenção do Desenvolvimento do Ensino - MDE. Classificação Econômica: 3.3.90.30.00 - Material de Consumo. Fonte de Recurso: 0100000000 - Recursos Ordinários. - SIGNATÁRIOS: Gilcielma de Araújo Lima, CPF: 614.111.723-61, Secretária Municipal de Educação, Pela Contratante, e o Sr. Luiz Felipe Aranha Pinheiro, CPF: 024.971.883-94, Pela Contratada, Data da Assinatura, 20 de Setembro de 2021.

EXTRATO DO CONTRATO DE Nº 0605012009C/2021

PARTES: SECRETARIA DE EDUCAÇÃO, e a Empresa: L F EDITORA E DISTRIBUIDORA DE LIVROS EIRELI, CNPJ: 34.664.917/0001-09, OBJETO: Contratação de empresa para aquisição de livros didáticos, conforme Processo Administrativo nº 060501/2021, Modalidade Pregão Eletrônico Para Registro de Preços nº 026/2021, e proposta apresentada. BASE LEGAL: Lei Nº 10.520/02 e Lei Nº 8.666/93 e suas alterações, Valor Total R$: 38.960,00 (Trinta e oito mil, novecentos e sessenta reais). VIGÊNCIA: de 20 de Setembro de 2021, até 31 de Dezembro de 2021, as despesas correrão por conta da seguinte dotação orçamentária Órgão: 02 - Poder Executivo. Unidade Gestora: 02 20 - F. M. E. - Fonte Municipal de Educação. Função: 12 - Educação. Subfunção: 361 - Ensino Fundamental. Programa: 0465 - Expansão Valorização e Melhoria do Ensino. Projeto/Atividade: 2.026 - Manutenção do Programa Salário Educação - QSE.

Diário Oficial

MUNICÍPIO DE SÃO RAIMUNDO DO DOCA BEZERRA - MA

Ano I Nº 361 São Raimundo do Doca Bezerra - MA | Edição Oficial | Quinta-feira, 23 de Setembro de 2021 | Página 1 de 2

361

SUMÁRIO

Descrição	Página
EXTRATOS DE CONTRATOS	1

EXTRATO DO CONTRATO DE Nº 0605012009A/2021

PARTES: SECRETARIA DE EDUCAÇÃO, e a Empresa: L F EDITORA E DISTRIBUIDORA DE LIVROS EIRELI, CNPJ: 37.664.917/0001-09, OBJETO: Contratação de empresa para aquisição de livros didáticos, conforme Processo Administrativo nº 060501/2021, Modalidade Pregão Eletrônico Para Registro de Preços nº 026/2021, e proposta apresentada. BASE LEGAL: Lei Nº 10.520/02, e Lei Nº 8.666/93 e suas alterações, Valor Total R$: 55.205,00 (Cinquenta e cinco mil, duzentos e cinco reais). VIGÊNCIA: de 20 de Setembro de 2021, até 31 de Dezembro de 2021, as despesas correrão por conta da seguinte dotação orçamentária Órgão: 02 - Poder Executivo. Unidade Gestora: 02 17 - FUNDEB - 65% Raimundo do Doca Bezerra. Função: 12 - Educação. Subfunção: 361 - Ensino Fundamental. Programa: 04 03 - Ensino Fundamental. Projeto/Atividade: 2.072 - Manutenção das Atividades do FUNDEB 40% Ensino Fundamental. Classificação Econômica: 3.3.90.30.00 - Material de Consumo. Fonte de Recurso: 0119000000 - Transferência do FUNDEB - IMPOSTOS 30% - SIGNATÁRIOS: Gilcielma de Araújo Lima, CPF: 614.111.723-61, Secretária Municipal de Educação, Pela Contratante, e o Sr. Luiz Felipe Aranha Pinheiro, CPF: 024.971.883-94, Pela Contratada, Data da Assinatura, 20 de Setembro de 2021.

EXTRATO DO CONTRATO DE Nº 0605012009B/2021

PARTES: SECRETARIA DE EDUCAÇÃO, e a Empresa: L F EDITORA E DISTRIBUIDORA DE LIVROS EIRELI, CNPJ: 37.664.917/0001-09, OBJETO: Contratação de empresa para aquisição de livros didáticos, conforme Processo Administrativo nº 060501/2021, Modalidade Pregão Eletrônico Para Registro de Preços nº 026/2021, e proposta apresentada. BASE LEGAL: Lei Nº 10.520/02, e Lei Nº 8.666/93 e suas alterações, Valor Total R$: 40.275,00 (Quarenta mil, duzentos e setenta e cinco reais). VIGÊNCIA: de 20 de Setembro de 2021, até 31 de Dezembro de 2021, as despesas correrão por conta da seguinte dotação orçamentária Órgão: 02 - Poder Executivo. Unidade Gestora: 02 07 - Secretaria Municipal de Educação. Função: 12 - Educação. Subfunção: 361 - Ensino Fundamental. Programa: 0465 - Expansão Valorização e Melhoria do Ensino. Projeto/Atividade: 2.030 - Manutenção do Desenvolvimento do Ensino - MDE. Classificação Econômica: 3.3.90.30.00 - Material de Consumo. Fonte de Recurso: 0100000000 - Recursos Ordinários. - SIGNATÁRIOS: Gilcielma de Araújo Lima, CPF: 614.111.723-61, Secretária Municipal de Educação, Pela Contratante, e o Sr. Luiz Felipe Aranha Pinheiro, CPF: 024.971.883-94, Pela Contratada, Data da Assinatura, 20 de Setembro de 2021.

EXTRATO DO CONTRATO DE Nº 0605012009C/2021

PARTES: SECRETARIA DE EDUCAÇÃO, e a Empresa: L F EDITORA E DISTRIBUIDORA DE LIVROS EIRELI, CNPJ: 37.664.917/0001-09, OBJETO: Contratação de empresa para aquisição de livros didáticos, conforme Processo Administrativo nº 060501/2021, Modalidade Pregão Eletrônico Para Registro de Preços nº 026/2021, e proposta apresentada. BASE LEGAL: Lei Nº 10.520/02 e Lei Nº 8.666/93 e suas alterações, Valor Total R$: 38.960,00 (Trinta e oito mil, novecentos e sessenta reais). VIGÊNCIA: de 20 de Setembro de 2021, até 31 de Dezembro de 2021, as despesas correrão por conta da seguinte dotação orçamentária Órgão: 02 - Poder Executivo. Unidade Gestora: 02 20 - F. M. E. Fundo Municipal de Educação. Função: 12 - Educação. Subfunção: 361 - Ensino Fundamental. Programa: 0465 - Expansão Valorização e Melhoria do Ensino. Projeto/Atividade: 2.028 - Manutenção do Programa Salário Educação - QSE.

São Raimundo do Doca Bezerra

Diário Oficial

MUNICÍPIO DE SÃO RAIMUNDO DO DOCA BEZERRA - MA

SUMÁRIO

Descrição	Página
EXTRATOS DE CONTRATOS	1

EXTRATO DO CONTRATO DE Nº 0605012009A/2021

PARTES: SECRETARIA DE EDUCAÇÃO, e a Empresa: L F EDITORA E DISTRIBUIDORA DE LIVROS EIRELI, CNPJ: 37.664.917/0001-09, OBJETO: Contratação de empresa para aquisição de livros didáticos, conforme Processo Administrativo nº 060501/2021, Modalidade Pregão Eletrônico Para Registro de Preços nº 026/2021, e proposta apresentada. BASE LEGAL: Lei Nº 10.520/02, e Lei Nº 8.666/93 e suas alterações, Valor Total R$: 55.205,00 (Cinquenta e cinco mil, duzentos e cinco reais). VIGÊNCIA: de 20 de Setembro de 2021, até 31 de Dezembro de 2021, as despesas correrão por conta da seguinte dotação orçamentária Órgão: 02 - Poder Executivo. Unidade Gestora: 02 17 - FUNDEB - São Raimundo do Doca Bezerra. Função: 12 - Educação. Subfunção: 361 - Ensino Fundamental. Programa: 04 03 - Ensino Fundamental. Projeto/Atividade: 2.072 - Manutenção das Atividades do FUNDEB 40% Ensino Fundamental. Classificação Econômica: 3.3.90.30.00 - Material de Consumo. Fonte de Recurso: 0119000000 - Transferência do FUNDEB - IMPOSTOS 30% - SIGNATÁRIOS: Gilcielma de Araújo Lima, CPF: 614.111.723-61, Secretária Municipal de Educação, Pela Contratante, e o Sr. Luiz Felipe Aranha Pinheiro, CPF: 024.971.883-94, Pela Contratada, Data da Assinatura, 20 de Setembro de 2021.

EXTRATO DO CONTRATO DE Nº 0605012009B/2021

PARTES: SECRETARIA DE EDUCAÇÃO, e a Empresa: L F EDITORA E DISTRIBUIDORA DE LIVROS EIRELI, CNPJ: 37.664.917/0001-09, OBJETO: Contratação de empresa para aquisição de livros didáticos, conforme Processo Administrativo nº 060501/2021, Modalidade Pregão Eletrônico Para Registro de Preços nº 026/2021, e proposta apresentada. BASE LEGAL: Lei Nº 10.520/02, e Lei Nº 8.666/93 e suas alterações, Valor Total R$: 40.275,00 (Quarenta mil, duzentos e setenta e cinco reais). VIGÊNCIA: de 20 de Setembro de 2021, até 31 de Dezembro de 2021, as despesas correrão por conta da seguinte dotação orçamentária Órgão: 02 - Poder Executivo. Unidade Gestora: 02 07 - Secretaria Municipal de Educação. Função: 12 - Educação. Subfunção: 361 - Ensino Fundamental. Programa: 0465 - Expansão Universalização e Melhoria do Ensino. Projeto/Atividade: 2.030 - Manutenção do Desenvolvimento do Ensino - MDE. Classificação Econômica: 3.3.90.30.00 - Material de Consumo. Fonte de Recurso: 0100000000 - Recursos Ordinários. - SIGNATÁRIOS: Gilcielma de Araújo Lima, CPF: 614.111.723-61, Secretária Municipal de Educação, Pela Contratante, e o Sr. Luiz Felipe Aranha Pinheiro, CPF: 024.971.883-94, Pela Contratada, Data da Assinatura, 20 de Setembro de 2021.

EXTRATO DO CONTRATO DE Nº 0605012009C/2021

PARTES: SECRETARIA DE EDUCAÇÃO, e a Empresa: L F EDITORA E DISTRIBUIDORA DE LIVROS EIRELI, CNPJ: 37.664.917/0001-09. OBJETO: Contratação de empresa para aquisição de livros didáticos, conforme Processo Administrativo nº 060501/2021, Modalidade Pregão Eletrônico Para Registro de Preços nº 026/2021, e proposta apresentada. BASE LEGAL: Lei Nº 10.520/02 e Lei Nº 8.666/93 e suas alterações, Valor Total R$: 38.960,00 (Trinta e oito mil, novecentos e sessenta reais). VIGÊNCIA: de 20 de Setembro de 2021, até 31 de Dezembro de 2021, as despesas correrão por conta da seguinte dotação orçamentária Órgão: 02 - Poder Executivo. Unidade Gestora: 02 20 - F. M. E. Fundo Municipal de Educação. Função: 12 - Educação. Subfunção: 361 - Ensino Fundamental. Programa: 0465 - Expansão Valorização e Melhoria do Ensino. Projeto/Atividade: 2.028 - Manutenção do Programa Salário Educação - QSE.

Classificação Econômica: 3.3.90.30.00 - Material de Consumo. Fonte de Recurso: 0115000049 - RECURSOS TRANSFERÊNCIA DO SALÁRIO EDUCAÇÃO. - SIGNATÁRIOS: Gilcielma de Araújo Lima, CPF: 614.111.723-61, Secretária Municipal de Educação, Pela Contratante, e o Sr. Luiz Felipe Aranha Pinheiro, CPF: 024.971.883-94, Pela Contratada. Data da Assinatura. 20 de Setembro de 2021.

EXTRATO DO CONTRATO DE Nº 0107010241609/2021

PARTES: SECRETARIA DE SAÚDE, e a Empresa: J C P DE SA COMERCIO E SERVIÇOS LTDA, CNPJ: 17.898.130/0001-96, OBJETO: Contratação de empresa para Aquisição de cilindros de oxigênio e ar comprimido, válvules, medidores, conexões e fornecimento de gases medicinais, conforme Processo Administrativo Nº 010701/2021, Modalidade Pregão Eletrônico Para Registro de Preços nº 024/2021, e proposta apresentada. BASE LEGAL: Lei Nº 10.520/02 e Lei Nº 8.666/93 e suas alterações, Valor Total R$: 10.240,00 (dez mil, duzentos e quarenta reais). VIGÊNCIA: de 16 de Setembro de 2021, até 31 de Dezembro de 2021, as despesas correrão por conta da seguinte dotação orçamentária Órgão 02 - Poder Executivo. Unidade Gestora 02.18 - Fms - São Raimundo do Doca Bezerra. Função 10 - Saúde. Subfunção 301 - Atenção Básica. Programa 0096 - Gestão da Política de Saúde e Saneamento. Projeto Atividade 2.079 - Manutenção e Funcionamento do Fundo Municipal de Saúde - FMS, Classificação Econômica - 3.3.90.30.00 - Material de Consumo. Fonte de Recurso 0114000001 - Transferência Sus Bloco de Manutenção. - SIGNATÁRIOS: Robson da Silva Carvalho, CPF: 918.898.803-10, Secretário Municipal de Saúde, Pela Contratante, e o Sr. Júlio Cesar Pereira de Sá, CPF: 012.728.353-16, Pela Contratada, Data da Assinatura. 16 de setembro de 2021.

Robson da Silva Carvalho
CPF: 918.898.803-10
Secretário Municipal de Saúde

OFÍCIO N° 006/2025

3624

À Secretaria Municipal de Educação de Brejo-MA
Att. Maria dos Milagres Lima Martins

ASSUNTO: Solicitação de Autorização para Adesão à ATA DE REGISTRO DE PREÇOS Nº 007/2025, da PREFEITURA MUNICIPAL DE BREJO – MA.

Prezados,

Tendo em vista a necessidade de Adesão a Ata de Registro de Preços para Contratação de empresa para aquisição de livros didáticos voltados para educação infantil, fundamental e educação de jovens e adultos - EJA, solicitamos autorização formal deste órgão gerenciador para adesão à Ata de Registro de Preços n° 007/2025, da Prefeitura Municipal de Brejo/MA, nos termos da legislação vigente e das condições pactuadas no instrumento convocatório.

Esta solicitação está alinhada às diretrizes estabelecidas no art. 22 da Lei 14.133/2021, sendo imprescindível o aceite desse órgão para que possamos dar prosseguimento à contratação pretendida.

Ressaltamos que o objeto pretendido atender às demandas necessárias e que a adesão à referida Ata de Registro de Preços representa uma solução vantajosa e eficiente para a Administração.

Em anexo segue o quadro com quantitativos para conferência de legalidade e disponibilidade.

Aguardamos o retorno no prazo de (07) sete dias, a contar do recebimento deste documento, para as providências cabíveis.

Atenciosamente,

Itinga do Maranhão - MA, 29 de Julho de 2025.

Claudemir Vieira da Silva
Secretário Municipal de Educação
Decreto n° 167/2025 – GAB

OTE I - LIVRO DA EDUCAÇÃO INFANTIL					
ITEM	DESCRIÇÃO.	UNID	QUANT.	UNIT. R$	TOTAL R$
1	Livro didático da educação infantil voltado para alunos das creches - 2 anos vol. único (Linguagem, Matemática, Sociedade e Natureza, Livro da Família de orientação psicopedagógica, proposta pedagógica alinhada de acordo com a BNCC.	Kit	175	R$ 298,00	R$ 52.150,00
2	Livro didático da educação infantil voltado para alunos das creches - 3 anos vols.1 e 2 (Linguagem, Matemática, Sociedade e Natureza, Livro da Família de orientação psicopedagógica, proposta pedagógica alinhada de acordo com a BNCC.	Kit	225	R$ 411,00	R$ 92.475,00
3	Livro didático da educação infantil voltado para alunos do Pré I - 4 anos vols.1 e 2 (Linguagem, Matemática, Sociedade e Natureza, Livro da Família de orientação psicopedagógica, proposta pedagógica alinhada de acordo com a BNCC.	Kit	300	R$ 411,00	R$ 123.300,00
4	Livro didático da educação infantil voltado para alunos do Pré II - 5 anos vols.1 e 2 (Linguagem, Matemática, Sociedade e Natureza, Livro da Família de orientação psicopedagógica, proposta pedagógica alinhada de acordo com a BNCC.	Kit	325	R$ 411,00	R$ 133.575,00
	VALOR TOTAL LOTE I		**1025**		**R$ 401.500,00**

OTE II - LIVRO DA EDUCAÇÃO FUNDAMENTAL I E II					
ITEM	DESCRIÇÃO.	UNID	QUANT.	UNIT. R$	TOTAL R$
2	Coleção didática suplementar voltada para alunos do 2°ano do ensino fundamental, contendo português e matemática mais um caderno de desafios, a coleção deverá conter os 16 gêneros textuais com no mínimo 06 atividades correspondentes, nos moldes e parâmetros de acordo com a BNCC. O kit deverá acompanhar: Assessoria pedagógica em uma plataforma digital, encontros presenciais e onlines de professores e a equipe de gestores das escolas, o material suplementar deverá acompanhar o processo de formação de educadores com carga horária mínima de 44 horas conferindo a seus concluintes uma certificação deverá acompanhar também acompanhamento pedagógico dos resultados e uma reunião com a equipe técnica da secretaria.	Kit	250	R$ 406,00	R$ 101.500,00

5	Coleção didática suplementar voltada para alunos do 5°ano do ensino fundamental, contendo português e matemática mais um caderno de desafios, a coleção deverá conter os 16 gêneros textuais com no mínimo 06 atividades correspondentes, nos moldes e parâmetros de acordo com a BNCC. O kit deverá acompanhar: Assessoria pedagógica em uma plataforma digital, encontros presenciais e onlines de professores e a equipe de gestores das escolas, o material suplementar deverá acompanhar o processo de formação de educadores com carga horária mínima de 44 horas conferindo a seus concluintes uma certificação deverá acompanhar também acompanhamento pedagógico dos resultados e uma reunião com a equipe técnica da secretaria.	Kit	325	R$ 406,00	R$ 131.950,00
8	Coleção didática suplementar voltada para alunos do 8°ano do ensino fundamental, contendo português e matemática mais um caderno de desafios, a coleção deverá conter os 16 gêneros textuais com no mínimo 06 atividades correspondentes, nos moldes e parâmetros de acordo com a BNCC. O kit deverá acompanhar: Assessoria pedagógica em uma plataforma digital, encontros presenciais e onlines de professores e a equipe de gestores das escolas, o material suplementar deverá acompanhar o processo de formação de educadores com carga horária mínima de 44 horas conferindo a seus concluintes uma certificação deverá acompanhar também acompanhamento pedagógico dos resultados e uma reunião com a equipe técnica da secretaria.	Kit	200	R$ 406,00	R$ 81.200,00
9	Coleção didática suplementar voltada para alunos do 9°ano do ensino fundamental, contendo português e matemática mais um caderno de desafios, a coleção deverá conter os 16 gêneros textuais com no mínimo 06 atividades correspondentes, nos moldes e parâmetros de acordo com a BNCC. O kit deverá acompanhar: Assessoria pedagógica em uma plataforma digital, encontros presenciais e onlines de professores e a equipe de gestores das escolas, o material suplementar deverá acompanhar o processo de formação de educadores com carga horária mínima de 44 horas conferindo a seus concluintes uma certificação deverá acompanhar também acompanhamento pedagógico dos resultados e uma reunião com a equipe técnica da secretaria.	Kit	350	R$ 406,00	R$ 142.100,00

10	Coleção didático suplementar voltada a professores do 2°; 5º; 8º e 9°ano do ensino fundamental, contendo português e matemática, nos moldes e parâmetros de acordo com a BNCC. O material do professor deverá atender as necessidades da fundamentação teórica e encaminhamentos metodológicos propostos nos materiais do aluno. O livro deve apresentar todas as páginas do livro do aluno em formato reduzido com descrição de atividade página a página. Dessa forma o livro de orientações ao professor deverá conter a fundamentação teórica descrição das áreas de conhecimento em forma de quadro de conteúdos critérios de avaliação e descrição de atividades condizentes com cada página do livro do aluno em formato reduzido além das orientações metodológicas e gabaritos deverá ter um tamanho aproximado de 29,5 cm por 23,5 cm em cores.	Kit	100	R$ 406,00	R$ 40.600,00
	TOTAL LOTE II		**1225**		**R$ 497.350,00**
	TOTAL GERAL		**2250**		**R$ 898.850,00**

BREJO

SALVE A TERRA QUE ORGULHOSOS TRAZ

368

À

L F EDITORA E DISTRIBUIDORA DE LIVROS LTDA - CNPJ: 37.664.917/0001-09

Avenida Getúlio Vargas, 145, Apeadouro, São Luis – Ma.

A/C

Sr. Luis Felipe Aranha Pinheiro,

Cumprimentando-o cordialmente, sirvo-me do presente instrumento para informar a Vossa Senhoria, que a PREFEITURA MUNICIPAL ITINGA DO MARANHÃO-MA, através da SECRETARIA MUNICIPAL DE EDUCAÇÃO, com sede na Av. Paula Rejane de Carvalho Santos, nº 300, Coqueiral, Itinga do Maranhão-Ma, inscrita no CNPJ: 01.614.537/0001-04, representada pelo seu Secretário, Sr. Claudemir Vieira da Silva, através do ofício nº 006/2025, datado de 29 de Julho de 2025, manifestou interesse em aderir à **ATA DE REGISTRO DE PREÇOS Nº 007/2025, originária do PREGÃO ELETRÔNICO SPR Nº 006/2025, PROCESSO ADMINISTRATIVO Nº 006/2025, Município de Brejo-Ma, para futura e eventual contratação de Empresa para aquisição de livros didáticos votados para a educação infantil, fundamental e Educação de Jovens e Adultos – EJA, de interesse da Secretaria Municipal de Educação de Brejo-Ma,** o qual essa conceituada Empresa é a fornecedora dos produtos registrados.

Logo, solicitamos a Vossa Senhoria, caso tenha interesse, que encaminhe a esse poder executivo um documento concordando em fornecer à PREFEITURA MUNICIPAL DE ITINGA DO MARANHÃO-MA / SECRETARIA MUNICIPAL DE EDUCAÇÃO, acima identificada.

Diante do pronto atendimento a esta solicitação, aproveitamos o ensejo para reiterarmos nossos mais sinceros votos de apreço.

Brejo(Ma),30 de Julho de 2025.

Atenciosamente,

Maria dos Milagres Lima Martins
Secretária Municipal de Educação
Órgão Gerenciador

Editora e Distribuidora
de Livros Eireli.

369

A Ilustríssima Senhora.
Maria dos Milagres Lima Martins
Secretária Municipal de Educação.

TERMO DE ANUÊNCIA

Assunto: Adesão a Ata de Registro de Preços SRP nº 007/2025, referente ao Pregão Eletrônico nº 006/2025, Processo Administrativo Nº 006/2025, Município de Brejo, tendo como objeto a Contratação de empresa para aquisição de livros didáticos voltados para a educação infantil, fundamental e educação de jovens e adultos-EJA, para atender as necessidades da Secretaria Municipal de Educação.

Prezada Senhora:

Concordamos em fornecer os itens, nos termos da Ata de Registro de Preços SRP nº 007/2025, referente ao Pregão Eletrônico nº 006/2025, Processo Administrativo Nº 006/2025, realizado pela Prefeitura Municipal de Brejo-MA, CNPJ nº 06.116.743/0001-08, para a Prefeitura Municipal de Itinga do Maranhão-MA, CNPJ nº 01.614.537/0001-04.

Diante da concordância, aguardamos os tramites para a conclusão da operação.

São Luís/MA, 30 de Julho de 2025.

Atenciosamente,

LUIZ FELIPE ARANHA PINHEIRO:02497188394

Assinado de forma digital por LUIZ FELIPE ARANHA PINHEIRO:02497188394
Dados: 2025.07.30 14:20:24 -03'00'

LF EDITORA E DISTRIBUIDORA DE LIVROS EIRELI.
CNPJ: 37.664.917/0001-09.
Luiz Felipe Aranha Pinheiro.
CPF: 024.971.883-94.
Administrador.

CNPJ: 37.664.917/0001-09. Ins. Estadual: 12.650.959-0. Ins. Municipal: 98267767.
Av. Getúlio Vargas, nº. 145, Sala 04, Apeadouro, São Luís/MA. Cep: 65.030-005.
Tel.: (98) 3301-4286. E-mail: LFeditoraedistribuidora@gmail.com

BREJO

SALVE A TERRA QUE ORGULHO NOS TRAZ

370

TERMO DE ACEITE À ADESÃO A ATA DE REGISTRO DE PREÇO

DA: Prefeitura Municipal de Brejo-Ma.

PARA: Prefeitura Municipal de Itinga do Maranhão – Ma.

Att: Município de Itinga do Maranhão - Ma.

Sra. Claudemir Vieira da Silva

Cargo: Secretário Municipal de Educação

Assunto:

AUTORIZAÇÃO para Adesão à ATA DE REGISTRO DE PREÇOS Nº 007/2025, originária do PREGÃO ELETRÔNICO SPR Nº 006/2025, PROCESSO ADMINISTRATIVO Nº 006/2025, Município de Brejo-Ma, tendo como órgão gerenciador a Secretaria Municipal de Educação com o objetivo de futura e eventual contratação de Empresa para aquisição de livros didáticos votados para a educação infantil, fundamental e Educação de Jovens e Adultos – EJA, de interesse da Secretaria Municipal de Educação de Brejo-Ma

Prezada Senhor,

Considerando o pedido solicitado pela Secretaria Municipal de Educação do Município de Itinga do Maranhão - Ma, através do Ofício nº 006/2025, datado do dia 29 de julho de 2025, cujo teor é Solicitação de Adesão da ATA DE REGISTRO DE PREÇOS Nº 007/2025 da Secretaria Municipal de Educação de Brejo-Ma, representado pelo gerenciador da Ata, Sra. Maria dos Milagres Lima Martins, bem como, a necessidade que o caso requer, conforme justifica-se através de Ofício, a Prefeitura Municipal de Brejo-Ma, através do Órgão Gerenciador da referida Ata, **AUTORIZA** a **ADESÃO da ATA DE REGISTRO DE PREÇOS Nº 007/2025**, amparado pelo que dispõe os termos do Art. 86, & 2º da Lei nº 14.133, de 1º de abril de 2021, Art. 31 do Decreto nº 11.462, de 31 de março de 2023 e Cláusula Nona da Referida Ata de Registro de Preço, com o objetivo de futura e eventual contratação de Empresa para aquisição de livros didáticos votados para a educação infantil, fundamental e Educação de Jovens e Adultos – EJA, de interesse da Secretaria Municipal de Educação de Brejo-Ma, levando em consideração a existência da Ata de Registro de Preços em vigor, que contempla objeto em questão.

Declaramos que a ATA DE REGISTRO DE PREÇO possui saldo suficiente para atender as quantidades solicitadas, não comprometendo e nem trazendo risco o saldo existente na presente data.

Considerando que a aceitabilidade dos itens constantes da pretendida adesão a Ata de Registro de Preço, se faz através da autorização da Empresa beneficiária da Ata.

EMPRESA BENEFICIÁRIA:

BENEFICIÁRIA DA ATA: L F EDITORA E DISTRIBUIDORA DE LIVROS LTDA.

CNPJ: 37.664.917/0001-09

ENDEREÇO: Avenida Getúlio Vargas, 145, Apeadouro, São Luis – Ma

REPRESENTANTE LEGAL: Luis Felipe Aranha Pinheiro

CPF: 024.971.883-94

Observem-se os preceitos legais, em especial aos pertinentes à contratação dos serviços/aquisição de materiais.

Brejo (Ma), 31 de Julho de 2025.

Atenciosamente,

Maria dos Milagres Lima Martins
Secretária Municipal de Educação
Órgão Gerenciador

EDITAL
PREGÃO ELETRÔNICO - SRP Nº 006/2025
PROCESSO ADMINISTRATIVO Nº0006/2025-CPL

O MUNICÍPIO DE BREJO/MA, TORNA PÚBLICO, PARA CONHECIMENTO DOS INTERESSADOS, QUE A PREFEITURA MUNICIPAL, REALIZARÁ LICITAÇÃO NA MODALIDADE **PREGÃO**, NA FORMA **ELETRÔNICA**, NOS TERMOS DA LEI Nº 14.133/2021, DA LEI COMPLEMENTAR Nº 123/2006, DECRETO MUNICIPAL Nº63/2024, E DAS EXIGÊNCIAS ESTABELECIDAS NESTE EDITAL.

Data da sessão: 19/02/2025
Horário: 08:00(oito horas) Horário de Brasília
Local: Licita Brejo – www.licitabrejoma.com.br
Critério de Julgamento: Menor Preço
Modo de disputa: Aberto

1. DO OBJETO.

1.1. O objeto da presente licitação é a escolha da proposta mais vantajosa para **Registro de Preços com o objetivo de futura e eventual contratação de empresa para aquisição de livros didáticos voltados para educação infantil, fundamental e educação de jovens e adultos – EJA, de Interesse da Secretaria Municipal de Educação de Brejo/MA,** conforme condições, quantidades e exigências estabelecidas neste Edital e seus anexos.

1.2. A licitação será dividida em **LOTES,** conforme tabela constante do Termo de Referência.

1.3. **O critério de julgamento adotado será o de menor preço**, considerado o menor dispêndio para a Administração, nos termos do art. 34 da Lei nº 14.133/2021, e observadas as exigências contidas neste Edital e seus Anexos quanto às especificações do objeto.

2. DO REGISTRO DE PREÇOS

2.1 As regras referentes aos órgãos gerenciador e participantes, bem como a eventuais adesões são as que constam da minuta de Ata de Registro de Preços.

3. DO CREDENCIAMENTO.

3.1. O credenciamento é o nível básico do registro cadastral no **LICITA BREJO** que permite a participação dos interessados na modalidade LICITATÓRIA PREGÃO, em sua FORMA ELETRÔNICA.

3.2. O cadastro deverá ser feito no Licita Brejo, no sítio www.licitabrejoma.com.br.

3.3. O credenciamento junto ao provedor do sistema implica a responsabilidade do licitante ou de seu representante legal e a presunção de sua capacidade técnica para realização das transações inerentes a esta licitação.

3.4. O licitante responsabilizar-se exclusiva e formalmente pelas transações efetuadas em seu nome, assume como firmes e verdadeiras suas propostas e seus lances, inclusive os atos praticados diretamente ou por seu representante, excluída a responsabilidade do provedor do sistema ou do órgão

SERVIÇO PÚBLICO MUNICIPAL
Processo Nº PE SRP 006/2025
Página 3
Rubrica:

ou entidade promotora da licitação por eventuais danos decorrentes de uso indevido das credenciais de acesso, ainda que por terceiros.

3.5. É de responsabilidade do cadastrado conferir a exatidão dos seus dados cadastrais no **LICITA BREJO** e mantê-los atualizados junto aos órgãos responsáveis pela informação, devendo proceder, imediatamente, à correção ou à alteração dos registros tão logo identifique incorreção ou aqueles se tornem desatualizados.

3.5.1. A não observância do disposto no subitem anterior poderá ensejar desclassificação no momento da habilitação.

4. DA PARTICIPAÇÃO NO PREGÃO.

4.1. Poderão participar deste PREGÃO interessados cujo ramo de atividade seja compatível com o objeto desta licitação, e que estejam com Credenciamento regular no **LICITA BREJO.**

4.2. Será concedido tratamento favorecido para as microempresas e empresas de pequeno porte, para o microempreendedor individual - MEI, nos limites previstos da Lei Complementar nº 123/2006 e no artigo 4º da Lei nº 14.133/2021.

4.3. A obtenção de benefícios a que se refere o item anterior fica limitada às microempresas, às empresas de pequeno porte, e ao microempreendedor individual - MEI que, no ano-calendário de realização da licitação, ainda não tenham celebrado contratos com a Administração Pública cujos valores somados extrapolem a receita bruta máxima admitida para fins de enquadramento como empresa de pequeno porte, devendo o licitante apresentar declaração de observância desse limite na licitação. Nas contratações com prazo de vigência superior a 1 (um) ano, será considerado o valor anual do contrato na aplicação dos limites.

4.4. Não poderão participar desta licitação os interessados:

4.4.1. Proibidos de participar de licitações e celebrar contratos administrativos, na forma da legislação vigente;

4.4.2. Que não atendam às condições deste Edital e seu(s) anexo(s);

4.4.3. Estrangeiros que não tenham representação legal no Brasil com poderes expressos para receber citação e responder administrativa ou judicialmente;

4.4.4. Que se enquadrem nas vedações previstas nos artigos 9º e 14 da Lei nº 14.133/2021;

4.4.5. Que estejam sob falência, concurso de credores, concordata ou em processo de dissolução ou liquidação;

4.4.6. Organizações da Sociedade Civil de Interesse Público - OSCIP, atuando nessa condição (Acordão nº 746/2014-TCU-Plenário).

4.5. A pessoa jurídica poderá participar da licitação em consórcio, observadas as regras do art. 15 da Lei nº 14.133/2021.

SERVIÇO PÚBLICO MUNICIPAL
Processo Nº PE SRP 006/ 2025
Pagina Nº 100
Rubrica:

4.6. Como condição para participação no PREGÃO, a licitante assinalará "sim" ou "não" em campo proprio do sistema eletrônico, relativo às declarações exigidas pelo sistema.

4.7. A declaração falsa relativa ao cumprimento de qualquer condição sujeitará o licitante às sanções previstas em lei e neste Edital.

5. DA APRESENTAÇÃO DA PROPOSTA E DOS DOCUMENTOS DE HABILITAÇÃO.

5.1. Os licitantes encaminharão, exclusivamente por meio do sistema eletrônico, concomitantemente com os documentos de habilitação, cópias devidamente autenticada em cartório digital, da documentação que impossibilite a pesquisa da sua veracidade pela internet exigidos no edital, proposta inicial com a descrição do objeto ofertado e o preço, até a data e o horário estabelecidos para abertura da sessão pública, quando, então, encerrar-se-á automaticamente a etapa de envio dessa documentação.

5.2. O envio da proposta inicial, acompanhada dos documentos de habilitação exigidos neste Edital, ocorrerá por meio de chave de acesso e senha.

5.3. Os documentos listados no item da HABILITAÇÃO deverão ser anexados no sistema juntamente com a proposta inicial, previamente à abertura da sessão pública e sua ausência ensejará em inabilitação.

5.4. As Microempresas e Empresas de Pequeno Porte deverão encaminhar a documentação de habilitação, ainda que haja alguma restrição de regularidade fiscal e trabalhista, nos termos do art. 43, § 1° da LC nº 123/2006.

5.5. Incumbirá ao licitante acompanhar as operações no sistema eletrônico durante a sessão pública do PREGÃO, ficando responsável pelo ônus decorrente da perda de negócios, diante da inobservância de quaisquer mensagens emitidas pelo sistema ou de sua desconexão.

5.6. Até a abertura da sessão pública, os licitantes poderão retirar ou substituir a proposta e os documentos de habilitação anteriormente inseridos no sistema;

5.7. Não será estabelecida, nesta etapa do certame, ordem de classificação entre as propostas apresentadas, o que somente ocorrerá após a realização dos procedimentos de negociação e julgamento da proposta.

5.8. Os documentos que compõem a proposta e a habilitação do licitante melhor classificado somente serão disponibilizados para avaliação do PREGÃO e para acesso público após o encerramento do envio de lances.

6. DO PREENCHIMENTO DA PROPOSTA.

6.1. O licitante enviará sua proposta mediante o preenchimento, no sistema eletrônico, dos seguintes campos:

6.1.1. Valor unitário e total para cada item ou lote de itens, em moeda corrente nacional;

6.1.2. Marca de cada item ofertado, quando exigido.

SERVIÇO PÚBLICO MUNICIPAL
Processo N° PE SRP 006/ 2025
Pagina N° 301
Rubrica:

6.1.3. Fabricante de cada item ofertado, quando exigido;

6.1.4. Descrição detalhada do objeto, contendo as informações similares à especificação do Termo de Referência: indicando, no que for aplicável, o modelo, prazo de validade ou de garantia, número do registro ou inscrição do bem no órgão competente, quando for o caso;

6.2. Na proposta em anexo com os seguintes dados da licitante: Razão Social, endereço, telefone, E-mail, número do CNPJ, nome do banco, o código da agência e o número da conta corrente e praça de pagamento.

6.2.1. Declaração sob pena de desclassificação de que sua proposta econômica compreende a integralidade dos custos para atendimento dos direitos trabalhistas assegurados na Constituição Federal, nas leis trabalhistas, nas normas infralegais, nas convenções coletivas de trabalho e nos termos de ajustamento de conduta vigentes na data de entrega das propostas e quaisquer outros que incidam direta ou indiretamente na execução do objeto.

6.2.2. Declaração expressa sob pena de desclassificação de total concordância com os termos deste Edital e seus Anexos.

6.3. Todas as especificações do objeto contidas na proposta vinculam a Contratada.

6.4. Nos valores propostos estarão inclusos todos os custos operacionais, encargos previdenciários, trabalhistas, tributários, comerciais e quaisquer outros que incidam direta ou indiretamente no fornecimento dos bens ou serviços.

6.5. Os preços ofertados, tanto na proposta inicial, quanto na etapa de lances, serão de exclusiva responsabilidade do licitante, não lhe assistindo o direito de pleitear qualquer alteração, sob alegação de erro, omissão ou qualquer outro pretexto.

6.6. O prazo de validade das propostas não poderá ser inferior a 365 dias, a contar da data de sua apresentação.

6.7. Os licitantes devem respeitar os preços máximos estabelecidos nas normas de regência de contratações públicas, quando participarem de licitações públicas.

7. DA ABERTURA DA SESSÃO, CLASSIFICAÇÃO DAS PROPOSTAS E FORMULAÇÃO DE LANCES.

7.1. A abertura da presente licitação dar-se-á em sessão pública, por meio de sistema eletrônico, na data, horário e local indicados neste Edital.

7.2. O Pregoeiro verificará as propostas apresentadas, desclassificando, desde logo, aquelas que não estejam em conformidade com os requisitos estabelecidos neste Edital, contenham vícios insanáveis ou não apresentem as especificações técnicas exigidas no Termo de Referência, conforme art. 59 da Lei nº 14.133/2021.

7.2.1. Também será desclassificada a proposta cadastrada em sistema que identifique o licitante.

7.2.2. Propostas iniciais acima de 50% do valor estimado serão desclassificadas.

SERVIÇO PÚBLICO MUNICIPAL
Processo Nº PE SRP 006/ 2025
Página Nº 102
Rubrica:

376

7.2.3. A desclassificação será sempre fundamentada e registrada no sistema, com acompanhamento em tempo real por todos os participantes.

7.2.4. A não desclassificação da proposta não impede o seu julgamento definitivo em sentido contrário, levado a efeito na fase de aceitação.

7.3. O sistema ordenará automaticamente as propostas classificadas, sendo que somente estas participarão da fase de lances.

7.4. O sistema disponibilizará campo próprio para troca de mensagens entre o Pregoeiro e os licitantes.

7.5. Iniciada a etapa competitiva, os licitantes deverão encaminhar lances exclusivamente por meio do sistema eletrônico, sendo imediatamente informados do seu recebimento e do valor consignado no registro.

7.5.1. O lance deverá ser ofertado de acordo com o tipo de licitação indicada no preâmbulo deste Edital.

7.6. Os licitantes poderão oferecer lances sucessivos, observando o horário fixado para abertura da sessão e as regras estabelecidas no Edital.

7.7. O licitante somente poderá oferecer lance de valor inferior ou percentual de desconto superior ao último por ele ofertado e registrado pelo sistema.

7.8. O intervalo mínimo de diferença de valores ou percentuais entre os lances, que incidirá tanto em relação aos lances intermediários quanto em relação à proposta que cobrir a melhor oferta deverá ser de R$ 100,00 (cem reais).

7.9. Será adotado para o envio de lances na licitação o modo de disputa aberto, em que os licitantes apresentarão lances públicos e sucessivos, com prorrogações.

7.10. A etapa de lances da sessão pública terá duração de dez minutos e, após isso, será prorrogada automaticamente pelo sistema quando houver lance ofertado nos últimos dois minutos do período de duração da sessão pública.

7.11. A prorrogação automática da etapa de lances, de que trata o item anterior, será de dois minutos e ocorrerá sucessivamente sempre que houver lances enviados neste período de prorrogação, inclusive no caso de lances intermediários.

7.12. Não havendo novos lances na forma estabelecida nos itens anteriores, a sessão pública encerrar-se-á automaticamente.

7.13. Encerrada a fase competitiva sem que haja a prorrogação automática pelo sistema, poderá o Pregoeiro, assessorado pela equipe de apoio, justificadamente, admitir o reinício da sessão pública de lances, em prol da consecução do melhor preço.

7.14. Em caso de falha no sistema, os lances em desacordo com os subitens anteriores deverão ser desconsiderados pelo Pregoeiro.

SERVIÇO PÚBLICO MUNICIPAL
Processo Nº PE SRP 006/2025
Pagina Nº 103
Rubrica:

7.15. Não serão aceitos dois ou mais lances de mesmo valor, prevalecendo aquele que for recebido e registrado primeiro.

7.16. Durante o transcurso da sessão pública, os licitantes serão informados, em tempo real, do valor do menor lance registrado, vedada a identificação do licitante.

7.17. No caso de desconexão com o Pregoeiro, no decorrer da etapa competitiva do PREGÃO, o sistema eletrônico poderá permanecer acessível aos licitantes para a recepção dos lances.

7.18. Quando a desconexão do sistema eletrônico para o Pregoeiro persistir por tempo superior a dez minutos, a sessão pública será suspensa e terá reinício somente após comunicação expressa do Pregoeiro aos participantes do certame, publicada no www.licitabrejoma.com.br, quando serão divulgadas data e hora para a sua reabertura. E será reiniciada somente após decorridas vinte e quatro horas da comunicação do fato pelo Pregoeiro aos participantes, no sítio eletrônico utilizado para divulgação.

7.19. Caso o licitante não apresente lances, concorrerá com o valor de sua proposta.

7.20. Em relação a itens não exclusivos para participação de microempresas e empresas de pequeno porte, uma vez encerrada a etapa de lances, será efetivada a verificação automática, junto à Receita Federal, do porte da entidade empresarial. O sistema identifica em coluna própria as microempresas e empresas de pequeno porte participantes, procedendo à comparação com os valores da primeira colocada, se esta for empresa de maior porte, assim como das demais classificadas, para o fim de aplicar-se o disposto nos arts. 44 e 45 da LC nº 123/2006, regulamentada pelo Decreto nº 8.538/2015.

7.21. Nessas condições, as propostas de microempresas e empresas de pequeno porte que se encontrarem na faixa de até 5% (cinco por cento) acima da melhor proposta ou melhor lance serão consideradas empatadas com a primeira colocada.

7.22. A melhor classificada nos termos do item anterior terá o direito de encaminhar uma última oferta para desempate, obrigatoriamente em valor inferior ao da primeira colocada, no prazo de 5 (cinco) minutos controlados pelo sistema, contados após a comunicação automática para tanto.

7.23. Caso a microempresa ou a empresa de pequeno porte melhor classificada desista ou não se manifeste no prazo estabelecido, serão convocadas as demais licitantes microempresa e empresa de pequeno porte que se encontrem naquele intervalo de 5% (cinco por cento), na ordem de classificação, para o exercício do mesmo direito, no prazo estabelecido no subitem anterior.

7.24. No caso de equivalência dos valores apresentados pelas microempresas e empresas de pequeno porte que se encontrem nos intervalos estabelecidos nos subitens anteriores, será realizado sorteio entre elas para que se identifique aquela que primeiro poderá apresentar melhor oferta.

7.25. Quando houver propostas beneficiadas com as margens de preferência em relação ao produto estrangeiro, o critério de desempate será aplicado exclusivamente entre as propostas que fizerem jus às margens de preferência, conforme regulamento.

7.26. A ordem de apresentação pelos licitantes é utilizada como um dos critérios de classificação, de maneira que só poderá haver empate entre propostas iguais (não seguidas de lances) ou entre lances finais da fase fechada do modo de disputa aberto e fechado.

SERVIÇO PÚBLICO MUNICIPAL
Processo Nº PE SRP 006/ 2025
Pagina Nº 104
Rubrica:

7.27. Em caso de empate entre duas ou mais propostas, serão utilizados os seguintes critérios de desempate, nesta ordem:

7.27.1. disputa final, hipótese em que os licitantes empatados poderão apresentar nova proposta em ato contínuo à classificação;

7.27.2. avaliação do desempenho contratual prévio dos licitantes;

7.27.3. desenvolvimento pelo licitante de ações de equidade entre homens e mulheres no ambiente de trabalho, conforme regulamento;

7.27.4. desenvolvimento pelo licitante de programa de integridade, conforme orientações dos órgãos de controle;

7.28. Persistindo o empate, será assegurada preferência, sucessivamente, aos bens e serviços produzidos ou prestados por:

7.28.1. empresas estabelecidas no território do Estado ou do Distrito Federal do órgão ou entidade da Administração Pública estadual ou distrital licitante ou, no caso de licitação realizada por órgão ou entidade de Município, no território do Estado em que este se localize;

7.28.2. empresas brasileiras;

7.28.3. empresas que invistam em pesquisa e no desenvolvimento de tecnologia no País;

7.28.4. empresas que comprovem a prática de mitigação, nos termos da Lei nº 12.187/2009.

7.29. Encerrada a etapa de envio de lances da sessão pública, o Pregoeiro deverá encaminhar, pelo sistema eletrônico, contraproposta ao licitante que tenha apresentado o melhor preço, para que seja obtida melhor proposta, vedada a negociação em condições diferentes das previstas neste Edital.

7.29.1. A negociação será realizada por meio do sistema, podendo ser acompanhada pelos demais licitantes.

7.29.2. O Pregoeiro solicitará ao licitante melhor classificado que, no prazo de 02 horas, envie a proposta adequada ao último lance ofertado após a negociação realizada, acompanhada, se for o caso, dos documentos complementares, quando necessários à confirmação daqueles exigidos neste Edital e já apresentados.

7.30. Após a negociação do preço, o Pregoeiro iniciará a fase de aceitação e julgamento da proposta.

8. DA ACEITABILIDADE DA PROPOSTA VENCEDORA.

8.15. Encerrada a etapa de negociação, o Pregoeiro examinará a proposta classificada em primeiro lugar quanto à adequação ao objeto e à compatibilidade do preço em relação ao máximo estipulado para contratação neste Edital e em seus anexos.

8.16. Será desclassificada a proposta que contiver vício insanável, que não obedecer as especificações técnicas pormenorizadas no edital ou apresentarem desconformidade com exigências do ato convocatório.

SERVIÇO PÚBLICO MUNICIPAL
Processo Nº PE SRP 006/ 2025
Página Nº 105
Rubrica: 02

389

8.17. Será desclassificada a proposta ou o lance vencedor, que apresentar preço final superior ao preço máximo fixado (Acórdão nº 1455/2018 -TCU - Plenário), ou que apresentar preço manifestamente inexequível.

8.17.1. Considera-se inexequível a proposta que apresente preços global ou unitários simbólicos, irrisórios ou de valor zero, incompatíveis com os preços dos insumos e salários de mercado, acrescidos dos respectivos encargos, ainda que o ato convocatório da licitação não tenha estabelecido limites mínimos, exceto quando se referirem a materiais e instalações de propriedade do próprio licitante, para os quais ele renuncie a parcela ou à totalidade da remuneração.

8.17.2. Propostas arrematantes que ofertarem lances com desconto de 20% abaixo do valor estimado ou de sua proposta inicial, demonstrado após a fase de lances terão a necessidade de demonstração de sua exequibilidade.

8.18. Se houver indícios de inexequibilidade da proposta de preço, ou em caso da necessidade de esclarecimentos complementares, poderão ser efetuadas diligências para que a licitante comprove a exequibilidade da proposta.

8.19. Na hipótese de necessidade de suspensão da sessão pública para a realização de diligências, com vistas ao saneamento das propostas, a sessão pública somente poderá ser reiniciada mediante aviso prévio no sistema com, no mínimo, vinte e quatro horas de antecedência, e a ocorrência será registrada em ata.

8.20. O Pregoeiro poderá convocar o licitante para enviar documento digital complementar, por meio de funcionalidade disponível no sistema, no prazo de 02 horas, sob pena de não aceitação da proposta.

8.20.1. Dentre os documentos passíveis de solicitação pelo Pregoeiro, destacam-se os que contenham as características do material ofertado, tais como marca, modelo, tipo, fabricante e procedência, além de outras informações pertinentes, a exemplo de catálogos e folhetos, encaminhados por meio eletrônico, ou, se for o caso, por outro meio e prazo indicados pelo Pregoeiro sem prejuízo do seu ulterior envio pelo sistema eletrônico, sob pena de não aceitação da proposta.

8.20.2. Caso a compatibilidade com as especificações demandadas, sobretudo quanto a padrões de qualidade e desempenho, não possa ser aferida pelos meios previstos nos subitens acima, o Pregoeiro exigirá que o licitante classificado em primeiro lugar apresente amostra, sob pena de não aceitação da proposta, no local a ser indicado e dentro de 03 dias úteis contados da solicitação.

8.20.2.1. Por meio de mensagem no sistema, será divulgado o local e horário de realização do procedimento para a avaliação das amostras, cuja presença será facultada a todos os interessados, incluindo os demais licitantes.

8.20.2.2. Os resultados das avaliações serão divulgados por meio de mensagem no sistema.

8.20.2.3. No caso de não haver entrega da amostra ou ocorrer atraso na entrega, sem justificativa aceita pelo Pregoeiro, ou havendo entrega de amostra fora das especificações previstas neste Edital e no Termo de Referência, a proposta do licitante será recusada.

SERVIÇO PÚBLICO MUNICIPAL
Processo Nº PE SRP 006/ 2025
Pagina Nº 106
Rubrica:

380

8.20.2.4. Se a(s) amostra(s) apresentada(s) pelo(s) primeiro classificado não for(em) aceita(s), o Pregoeiro analisará a aceitabilidade da proposta ou lance ofertado pelo segundo classificado. Seguir-se-á com a verificação da(s) amostra(s) e, assim, sucessivamente, até a verificação de uma que atenda às especificações constantes no Termo de Referência.

8.20.2.5. Os exemplares colocados à disposição da Administração serão tratados como protótipos, podendo ser manuseados e desmontados pela equipe técnica responsável pela análise, não gerando direito a ressarcimento.

8.20.2.6. Após a divulgação do resultado final da licitação, as amostras entregues deverão ser recolhidas pelos licitantes no prazo de 03 dias, após o qual poderão ser descartadas pela Administração, sem direito a ressarcimento.

8.20.2.7. Os licitantes deverão colocar à disposição da Administração todas as condições indispensáveis à realização de testes e fornecer, sem ônus, os manuais impressos em língua portuguesa, necessários ao seu perfeito manuseio, quando for o caso.

8.21. A Administração poderá solicitar carta de solidariedade emitida pelo fabricante, que assegure a execução do contrato, no caso de licitante revendedor ou distribuidor.

8.22. Se a proposta ou lance vencedor for desclassificado, o Pregoeiro examinará a proposta ou lance subsequente, e, assim sucessivamente, na ordem de classificação.

8.23. Havendo necessidade, o Pregoeiro suspenderá a sessão, informando no "chat" a nova data e horário para a sua continuidade.

8.24. O Pregoeiro poderá encaminhar, por meio do sistema eletrônico, contraproposta ao licitante que apresentou o lance mais vantajoso, com o fim de negociar a obtenção de melhor preço, vedada a negociação em condições diversas das previstas neste Edital.

8.24.1. Também nas hipóteses em que o Pregoeiro não aceitar a proposta e passar à subsequente, poderá negociar com o licitante para que seja obtido preço melhor.

8.24.2. A negociação será realizada por meio do sistema, podendo ser acompanhada pelos demais licitantes.

8.25. Nos itens não exclusivos para a participação de microempresas e empresas de pequeno porte, sempre que a proposta não for aceita, e antes de o Pregoeiro passar à subsequente, haverá nova verificação, pelo sistema, da eventual ocorrência do empate ficto, previsto nos artigos 44 e 45 da LC nº 123/2006, seguindo-se a disciplina antes estabelecida, se for o caso.

8.26. Encerrada a análise quanto à aceitação da proposta, o Pregoeiro verificará a habilitação do licitante, observado o disposto neste Edital.

9. DA HABILITAÇÃO.

9.1. COMO CONDIÇÃO PRÉVIA AO EXAME DA DOCUMENTAÇÃO DE HABILITAÇÃO DO LICITANTE DETENTOR DA PROPOSTA CLASSIFICADA EM PRIMEIRO LUGAR, O PREGOEIRO VERIFICARÁ O EVENTUAL DESCUMPRIMENTO DAS CONDIÇÕES DE PARTICIPAÇÃO, ESPECIALMENTE QUANTO À EXISTÊNCIA DE SANÇÃO QUE IMPEÇA

SERVIÇO PÚBLICO MUNICIPAL
Processo Nº PE SRP 006/2025
Página Nº 107
Rubrica:

A PARTICIPAÇÃO NO CERTAME OU A FUTURA CONTRATAÇÃO, MEDIANTE A CONSULTA AOS DOCUMENTOS INSERIDOS NO LICITA BREJO, E AINDA NOS SEGUINTES CADASTROS:

9.1.1. Cadastro Nacional de Empresas Inidôneas e Suspensas – CEIS e o e o Cadastro Nacional de Empresas Punidas – CNEP (www.portaldatransparencia.gov.br/);

9.1.2. Cadastro Nacional de Condenações Cíveis por Atos de Improbidade Administrativa, mantido pelo Conselho Nacional de Justiça (www.cnj.jus.br/improbidade_adm/consultar_requerido.php).

9.1.3. Lista de Inidôneos, mantida pelo Tribunal de Contas da União – TCU https://contas.tcu.gov.br/ords/f?p=1660:3:0

9.1.4. A consulta aos cadastros será realizada em nome da empresa licitante e também de seu sócio majoritário, por força do artigo 12 da Lei nº 8.429/1992, que prevê, dentre as sanções impostas ao responsável pela prática de ato de improbidade administrativa, a proibição de contratar com o Poder Público, inclusive por intermédio de pessoa jurídica da qual seja sócio majoritário.

9.1.4.1. Caso conste na Consulta de Situação do Fornecedor a existência de Ocorrências Impeditivas Indiretas, o gestor diligencia para verificar se houve fraude por parte das empresas apontadas no Relatório de Ocorrências Impeditivas Indiretas.

9.1.4.2. A tentativa de burla será verificada por meio dos vínculos societários, linhas de fornecimento similares, dentre outros.

9.1.4.3. O licitante será convocado para manifestação previamente à sua desclassificação.

9.1.5. Constatada a existência de sanção, o Pregoeiro reputará o licitante inabilitado, por falta de condição de participação.

9.1.6. No caso de inabilitação, haverá nova verificação, pelo sistema, da eventual ocorrência do empate ficto, previsto nos arts. 44 e 45 da Lei Complementar nº 123/ 2006, seguindo-se a disciplina antes estabelecida para aceitação da proposta subsequente.

9.2. Caso atendidas as condições de participação, a habilitação dos licitantes será verificada por meio do **LICITA BREJO,** em relação à habilitação jurídica, à regularidade fiscal e trabalhista, à qualificação econômica financeira e à habilitação técnica.

9.2.1. É dever do licitante atualizar previamente as comprovações constantes do **LICITA BREJO,** para que estejam vigentes na data da abertura da sessão pública, ou encaminhar, em conjunto com a apresentação da proposta, a respectiva documentação atualizada.

9.2.2. O descumprimento do subitem acima implicará a inabilitação do licitante.

9.3. Em caso de participação de empresas em consórcio, será exigido o acréscimo de 10% (dez por cento) a 30% (trinta por cento) sobre o valor exigido de licitante individual para a habilitação econômico-financeira, salvo justificação no processo licitatório. Essa regra não se aplica aos consórcios formados, em sua totalidade, por microempresas e pequenas empresas, assim definidas em lei.

SERVIÇO PÚBLICO MUNICIPAL
Processo Nº PE SRP 006/ 2025
Página Nº 108
Rubrica:

382

9.4. Havendo a necessidade de envio de documentos de habilitação complementares, necessários à confirmação daqueles exigidos neste Edital e já apresentados, o licitante será convocado a encaminhá-los, em formato digital, via sistema, no prazo de 02 horas sob pena de inabilitação.

9.5. Encerrada a etapa de negociação da sessão pública haverá a necessidade de comprovação do preenchimento de requisitos mediante apresentação dos documentos originais não-digitais, sendo assim o detentor da melhor oferta deverá encaminhar a documentação original ou a cópia autenticada exigida, no prazo máximo de 03 (três) dias úteis, para confirmar a autenticidade da documentação exigida, sob pena de inabilitação.

9.6. Não serão aceitos documentos de habilitação com indicação de CNPJ/CPF diferentes, salvo aqueles legalmente permitidos.

9.7. Se o licitante for a matriz, todos os documentos deverão estar em nome da matriz, e se o licitante for a filial, todos os documentos deverão estar em nome da filial, exceto aqueles documentos que, pela própria natureza, comprovadamente, forem emitidos somente em nome da matriz.

9.7.1. Serão aceitos registros de CNPJ de licitante matriz e filial com diferenças de números de documentos pertinentes ao CND e ao CRF/FGTS, quando for comprovada a centralização do recolhimento dessas contribuições.

9.8. Os licitantes deverão encaminhar, nos termos deste Edital, a documentação relacionada nos itens a seguir, para fins de habilitação:

9.9. **HABILITAÇÃO JURÍDICA:**

9.9.1. No caso de empresário individual: inscrição no Registro Público de Empresas Mercantis, a cargo da Junta Comercial da respectiva sede, juntamente com CPF e RG do Empresário;

9.9.2. Em se tratando de microempreendedor individual – MEI: Certificado da Condição de Microempreendedor Individual - CCMEI, cuja aceitação ficará condicionada à verificação da autenticidade no sítio www.portaldoempreendedor.gov.br, juntamente com CPF e RG do Empresário;

9.9.3. No caso de sociedade empresária ou empresa individual de responsabilidade limitada: ato constitutivo, estatuto ou contrato social em vigor, devidamente registrado na Junta Comercial da respectiva sede, juntamente com CPF e RG dos Empresários;

9.9.4. Inscrição no Registro Público de Empresas Mercantis onde opera, com averbação no Registro onde tem sede a matriz, no caso de ser o participante sucursal, filial ou agência, juntamente com CPF e RG dos Empresários;

9.9.5. No caso de sociedade simples: inscrição do ato constitutivo no Registro Civil das Pessoas Jurídicas do local de sua sede, juntamente com CPF e RG dos Empresários;

9.9.6. No caso de empresa ou sociedade estrangeira em funcionamento no País: decreto de autorização;

9.9.7. Os documentos acima deverão estar acompanhados de todas as alterações ou da consolidação respectiva;

SERVIÇO PÚBLICO MUNICIPAL
Processo Nº PE SRP 006/ 2025
Página Nº 109
Rubrica:

9.9.8. Certidão de Inteiro Teor expedida pela Junta Comercial de Origem da Licitante, dentro do exercício em vigor, obedecendo ao prazo de validade;

9.9.9. Certidão Especifica expedida pela Junta Comercial de Origem da Licitante, dentro do exercício em vigor, obedecendo ao prazo de validade;

9.9.10. Certidão Simplificada expedida pela Junta Comercial de Origem da Licitante, dentro do exercício em vigor, obedecendo ao prazo de validade;

9.10. **HABILITAÇÃO FISCAL, SOCIAL E TRABALHISTA:**

9.10.1. Prova de inscrição no Cadastro Nacional de Pessoas Jurídicas (CNPJ) ou no Cadastro de Pessoas Físicas (CPF), conforme o caso;

9.10.2. Prova de inscrição no cadastro de contribuintes estadual e/ou municipal, se houver relativo ao domicílio ou sede do licitante, pertinente ao seu ramo de atividade e compatível com o objeto contratual;

9.10.3. Prova de regularidade fiscal perante a Fazenda Nacional, mediante apresentação de certidão expedida conjuntamente pela Secretaria da Receita Federal do Brasil (RFB) e pela Procuradoria-Geral da Fazenda Nacional (PGFN), referente a todos os créditos tributários federais e à Dívida Ativa da União (DAU) por elas administrados, inclusive aqueles relativos à Seguridade Social, nos termos da Portaria Conjunta nº 1.751, de 02/10/2014, do Secretário da Receita Federal do Brasil e da Procuradora-Geral da Fazenda Nacional, da empresa ou firma licitante e do(s) responsável(eis), diretor, sócio ou superintendente;

9.10.4. Prova de regularidade perante o Ministério Público Federal (MPF), mediante a apresentação de certidão negativa referente a procedimentos extrajudiciais em tramitação no Ministério Público Federal, da empresa ou firma licitante e do(s) responsável(eis), diretor, sócio ou superintendente;

9.10.5. Prova de regularidade com o Fundo de Garantia do Tempo de Serviço (FGTS);

9.10.6. Prova de inexistência de débitos inadimplidos perante a justiça do trabalho, mediante a apresentação de certidão negativa ou positiva com efeito de negativa, nos termos do Título VII-A da Consolidação das Leis do Trabalho, aprovada pelo Decreto-Lei nº 5.452/1943, certidão de ações trabalhistas de jurisdição do estado sede da licitante, e certidão com base na Portaria MTP nº 667, de 8 de novembro de 2021 do Ministério Do Trabalho E Previdência, Secretaria De Trabalho, Coordenação-Geral de Recursos, da empresa ou firma licitante e do(s) responsável(eis), diretor, sócio ou superintendente;

9.10.7. Prova de Prova de regularidade com a Fazenda Estadual, relativa ao domicílio ou sede do licitante, mediante a Certidão Negativa ou Positiva com Efeitos de Negativa de Débitos e Certidão Negativa ou Positiva com Efeitos de Negativa de Débitos da Dívida Ativa, expedida pela Secretaria da Fazenda Estadual;

9.10.8. Prova de regularidade perante o Ministério Público Estadual, relativa ao domicílio ou sede do licitante, mediante a apresentação de certidão negativa referente a procedimentos extrajudiciais;

SERVIÇO PÚBLICO MUNICIPAL
Processo Nº PE SRP 006/ 2025
Página Nº
Rubrica:

em tramitação no Ministério Público do Estado, da empresa ou firma licitante e do(s) responsável(eis), diretor, sócio ou superintendente;

9.10.9. Prova de regularidade com a Fazenda Municipal, relativa ao domicílio ou sede do licitante, mediante a Certidão Negativa ou Positiva com Efeitos de Negativa, de Débitos e Certidão Negativa ou Positiva com Efeitos de Negativa de Débitos da Dívida Ativa, expedida pela Secretaria da Fazenda Municipal

9.10.10. Alvará de Licença, Funcionamento e Localização do estabelecimento do licitante;

9.10.11. Caso o licitante detentor do menor preço seja qualificado como microempresa ou empresa de pequeno porte deverá apresentar toda a documentação exigida para efeito de comprovação de regularidade fiscal, mesmo que esta apresente alguma restrição, sob pena de inabilitação.

9.11. HABILITAÇÃO ECONÔMICO-FINANCEIRA.

9.11.1. Certidão Negativa de falência, de concordata, de recuperação judicial ou extrajudicial (Lei nº 11.101/2005), expedida pelo distribuidor da sede da empresa, dentro do prazo de validade;

9.11.2. Certidão Negativa de insolvência civil expedida pelo distribuidor do domicílio ou sede do licitante, dentro do prazo de validade do(s) responsável(eis), diretor, sócio ou superintendente;

9.11.3. No caso de certidão positiva de recuperação judicial ou extrajudicial, o licitante deverá apresentar a comprovação de que o respectivo plano de recuperação foi acolhido judicialmente, na forma do art. 58, da Lei n.º 11.101, de 09 de fevereiro de 2005, sob pena de inabilitação, devendo, ainda, comprovar todos os demais requisitos de habilitação.

9.11.4. Balanço patrimonial, demonstração de resultado de exercício e demais demonstrações contábeis dos 2 (dois) últimos exercícios sociais, já exigíveis e apresentados na forma da lei, que comprovem a boa situação financeira da empresa, vedada a sua substituição por balancetes ou balanços provisórios, podendo ser atualizados por índices oficiais quando encerrado há mais de 3 (três) meses da data de apresentação da proposta;

9.11.4.1. Os documentos referidos no item anterior limitar-se-ão ao último exercício no caso de a pessoa jurídica ter sido constituída há menos de 2 (dois) anos;

9.11.4.2. No caso de empresa constituída no exercício social vigente, admite-se a apresentação de balanço patrimonial e demonstrações contábeis referentes ao período de existência da sociedade ou balanço de abertura;

9.11.4.3. No caso de fornecimento de bens para pronta entrega, não será exigido da licitante qualificada como microempresa ou empresa de pequeno porte, a apresentação de balanço patrimonial do último exercício financeiro. (Art. 3º do Decreto nº 8.538/2015);

9.11.4.4. É admissível o balanço intermediário, se decorrer de lei ou contrato social/estatuto social.

9.11.5. A comprovação da situação financeira da empresa será constatada mediante obtenção dos índices de Liquidez Geral (LG), Solvência Geral (SG) e Liquidez Corrente (LC), superiores a 1 (um) resultantes da aplicação das fórmulas:

SERVIÇO PÚBLICO MUNICIPAL
Processo nº: PE SRP 006/ 2025
Página nº: 113
Rubrica:

$$LG = \frac{\text{Ativo Circulante + Realizável a Longo Prazo}}{\text{Passivo Circulante + Passivo Não Circulante}}$$

$$SG = \frac{\text{Ativo Total}}{\text{Passivo Circulante + Passivo Não Circulante}}$$

$$LC = \frac{\text{Ativo Circulante}}{\text{Passivo Circulante}}$$

385

9.11.6. As empresas que apresentarem resultado inferior ou igual a 1 (um) em qualquer dos índices de Liquidez Geral (LG), Solvência Geral (SG) e Liquidez Corrente (LC), deverão comprovar, considerados os riscos para a Administração, e, a critério da autoridade competente, o capital mínimo ou o patrimônio líquido mínimo de 10% (dez por cento) do valor estimado da contratação ou do item pertinente.

9.12. QUALIFICAÇÃO TÉCNICA.

9.12.1. Comprovação de aptidão no desempenho de atividade pertinente e compatível em características, quantidades e prazos com o objeto da licitação – Atestado(s) de Capacidade Técnica, fornecido(s) por pessoa jurídica de direito público ou privado, quando for emitido por ente privado deverá este ser com firma reconhecida de quem o subscreveu acompanhado de Notas Fiscais e Contratos/Publicações, que assegurem a veracidade dos mesmos.

9.12.2. Para fins da comprovação de que trata este subitem, os atestados deverão comprovar que a empresa, executou, satisfatoriamente, objeto compatível com o da presente licitação, contendo informações que permitam estabelecer, por proximidade de características técnicas, comparação entre o objeto licitado e o executado pela licitante.

9.12.3. O fornecedor disponibilizará todas as informações necessárias à comprovação da legitimidade dos atestados, apresentando, quando solicitado pela Administração, cópia do contrato que deu suporte à contratação, endereço atual da CONTRATANTE e local em que foi executado o objeto contratado, dentre outros documentos.

9.12.4. Somente poderão ser aceitos atestados de capacidade técnica expedidos após a conclusão do contrato ou se decorrido, no mínimo, um ano do início de sua execução, exceto se houver sido firmado para ser prestado em prazo inferior.

9.13. A existência de restrição relativamente à regularidade fiscal e trabalhista não impede que a licitante qualificada como microempresa ou empresa de pequeno porte seja declarada vencedora, uma vez que atenda a todas as demais exigências do edital.

9.13.1. A declaração do vencedor acontecerá no momento imediatamente posterior a fase de habilitação.

9.14. Caso a proposta mais vantajosa seja ofertada por licitante qualificada como microempresa ou empresa de pequeno porte, e uma vez constatada a existência de alguma restrição no que tange à regularidade fiscal e trabalhista, a mesma será convocada para, no prazo de 5 (cinco) dias úteis, após a declaração do vencedor, comprovar a regularização. O prazo poderá ser prorrogado por igual

SERVIÇO PÚBLICO MUNICIPAL
Processo Nº PE SRP 006 / 2025
Página Nº 112
Rubrica:

386

período, a critério da administração pública, quando requerida pelo licitante, mediante apresentação de justificativa.

9.15. A não-regularização fiscal e trabalhista no prazo previsto no subitem anterior acarretará a inabilitação do licitante, sem prejuízo das sanções previstas neste Edital, sendo facultada a convocação dos licitantes remanescentes, na ordem de classificação. Se, na ordem de classificação, seguir-se outra microempresa, empresa de pequeno porte com alguma restrição na documentação fiscal e trabalhista, será concedido o mesmo prazo para regularização.

9.16. Havendo necessidade de analisar minuciosamente os documentos exigidos, o Pregoeiro suspenderá a sessão, informando no "chat" a nova data e horário para a continuidade da mesma.

9.17. O licitante deverá apresentar em anexo, sob pena de inabilitação, declaração de cumprimento do disposto no inciso XXXIII do art. 7º da Constituição Federal.

9.18. O licitante deverá apresentar em anexo, sob pena de inabilitação, declaração de que cumpre as exigências de reserva de cargos para pessoa com deficiência e para reabilitado da Previdência Social, previstas em lei e em outras normas específicas.

9.19. O licitante deverá apresentar em anexo, sob pena de inabilitação, declaração de que atende aos requisitos de habilitação, e o declarante responderá pela veracidade das informações prestadas, na forma da lei.

9.20. Documentos anexados no sistema que não foram solicitados no edital, terão a mesma análise e julgamento conforme exigência do edital dos documentos que foram solicitados.

9.21. Será inabilitado o licitante que não comprovar sua habilitação, seja por não apresentar quaisquer dos documentos exigidos, ou apresentá-los em desacordo com o estabelecido neste Edital.

9.22. A consulta aos cadastros será realizada em nome da empresa licitante e também de seu sócio majoritário, por força da vedação de que trata o artigo 12 da Lei nº 8.429, de 1992.

9.23. Nos itens não exclusivos a microempresas e empresas de pequeno porte, em havendo inabilitação, haverá nova verificação, pelo sistema, da eventual ocorrência do empate ficto, previsto nos artigos 44 e 45 da LC nº 123/2006, seguindo-se a disciplina antes estabelecida para aceitação da proposta subsequente.

9.24. Constatado o atendimento às exigências de habilitação fixadas no Edital, o licitante será declarado vencedor.

10. DO ENCAMINHAMENTO DA PROPOSTA VENCEDORA.

10.13. A proposta final do licitante declarado vencedor será atualizada automaticamente pelo sistema de PREGÃO ELETRÔNICO.

10.14. Quando houver mais de um item por lote, o sistema fará a divisão dos valores entre os itens de forma proporcional. Excepcionalmente, quando não for possível matematicamente a divisão dos valores de forma proporcional, deverá o fornecedor atualizar sua proposta no prazo máximo de 02 (duas) horas, ou, em outro prazo determinado pelo Pregoeiro

SERVIÇO PÚBLICO MUNICIPAL
Processo Nº PE SRP 006/ 2025
Pagina Nº 103
Rubrica: 60

10.15. O Pregoeiro poderá também liberar a atualização de proposta manual diretamente na plataforma para que o fornecedor faça o preenchimento do(s) valor(es) do(s) item(s) do(s) lote(s) livremente caso entenda necessário

10.16. A proposta final do licitante declarado vencedor deverá ser encaminhada no prazo de 02 horas a contar da solicitação do Pregoeiro no sistema eletrônico e deverá.

10.17. A proposta final deverá ser documentada nos autos e será levada em consideração no decorrer da execução do contrato e aplicação de eventual sanção à Contratada, se for o caso.

10.17.1. Todas as especificações do objeto contidas na proposta, tais como marca, modelo, tipo, fabricante e procedência, vinculam a Contratada.

10.18. Os preços devem ser expressos em moeda corrente nacional, o valor unitário em algarismos e o valor global em algarismos e por extenso.

10.18.1. Ocorrendo divergência entre os preços unitários e o preço global, prevalecerão os primeiros; no caso de divergência entre os valores numéricos e os valores expressos por extenso, prevalecerão estes últimos.

10.19. A oferta deverá ser firme e precisa, limitada, rigorosamente, ao objeto deste Edital, sem conter alternativas de preço ou de qualquer outra condição que induza o julgamento a mais de um resultado, sob pena de desclassificação.

10.20. A proposta deverá obedecer aos termos deste Edital e seus Anexos, não sendo considerada aquela que não corresponda às especificações ali contidas ou que estabeleça vínculo à proposta de outro licitante.

10.21. As propostas que contenham a descrição do objeto, o valor e os documentos complementares estarão disponíveis na internet, após a homologação.

11. DOS RECURSOS.

11.13. Declarado o vencedor e decorrida a fase de regularização fiscal e trabalhista da licitante qualificada como microempresa ou empresa de pequeno porte, se for o caso, o Pregoeiro concederá o prazo de no mínimo 10 (dez) minutos, para que qualquer licitante manifeste a intenção de recorrer, de forma motivada, isto é, indicando contra qual (is) decisão(ões) pretende recorrer e por quais motivos, em campo próprio do sistema.

11.14. A falta de manifestação imediata e motivada da intenção de interpor recurso, no momento da sessão pública deste PREGÃO, implica decadência desse direito.

11.15. Havendo quem se manifeste, caberá ao Pregoeiro verificar a tempestividade e a existência de motivação da intenção de recorrer, para decidir se admite ou não o recurso, fundamentadamente.

11.16. Nesse momento o Pregoeiro não adentrará no mérito recursal, mas apenas verificará as condições de admissibilidade do recurso.

11.17. A falta de apresentação das razões de recurso, em campo próprio do sistema, também importara a decadência do direito de recurso.

SERVIÇO PÚBLICO MUNICIPAL
Processo Nº PE SRP 006/ 2025
Página Nº 114
Rubrica:

11.18. O recorrente que tiver sua intenção de recurso aceita terá, a partir de então, o prazo 3 (três) dias uteis para apresentar as razões, pelo sistema eletrônico, ficando os demais licitantes, desde logo, intimados para, querendo, apresentarem contrarrazões também pelo sistema eletrônico, em outros 3 (três) dias úteis, que começarão a contar do término do prazo do recorrente, sendo-lhes assegurada vista imediata dos elementos indispensáveis à defesa de seus interesses

11.19. O acolhimento do recurso invalida tão somente os atos insuscetíveis de aproveitamento.

11.20. Os autos do processo permanecerão com vista franqueada aos interessados, no endereço constante neste Edital.

12. DA REABERTURA DA SESSÃO PÚBLICA.

12.13. A sessão pública poderá ser reaberta:

12.13.1. Nas hipóteses de provimento de recurso que leve à anulação de atos anteriores a realização da sessão pública precedente ou em que seja anulada a própria sessão pública, situação em que serão repetidos os atos anulados e os que dele dependam

12.13.2. Quando houver erro na aceitação do preço melhor classificado ou quando o licitante declarado vencedor não assinar o contrato, não retirar o instrumento equivalente ou não comprovar a regularização fiscal e trabalhista, nos termos do art. 43, §1º da LC nº 123/2006. Nessas hipóteses, serão adotados os procedimentos imediatamente posteriores ao encerramento da etapa de lances.

12.14. Todos os licitantes remanescentes deverão ser convocados para acompanhar a sessão reaberta.

12.14.1. A convocação se dará por meio do sistema eletrônico ("chat"), ou e-mail, ou de acordo com a fase do procedimento licitatório.

12.14.2. A convocação feita por e-mail dar-se-á de acordo com os dados contidos no **CADASTRO DO LICITA BREJO,** sendo responsabilidade do licitante manter seus dados cadastrais atualizados.

13. DA ADJUDICAÇÃO E HOMOLOGAÇÃO.

13.13. Julgados os recursos, constatada a regularidade dos atos praticados, a Autoridade Competente adjudicará e homologará a licitação.

14. DA GARANTIA DE EXECUÇÃO.

14.13. Não haverá exigência de garantia de execução para a presente contratação.

15. DO TERMO DE CONTRATO OU INSTRUMENTO EQUIVALENTE.

15.13. Após a homologação da licitação, em sendo realizada a contratação, será firmado Termo de Contrato ou emitido instrumento equivalente.

15.14. O adjudicatário terá o prazo de 05 dias úteis, contados a partir da data de sua convocação, para assinar o Termo de Contrato ou aceitar instrumento equivalente, conforme o caso (Nota de Empenho/Carta Contrato/Autorização), sob pena de decair do direito à contratação, sem prejuízo das sanções previstas neste Edital.

389

15.2.1. Alternativamente à convocação para comparecer perante o órgão ou entidade para a assinatura do Termo de Contrato ou aceite do instrumento equivalente, a Administração poderá encaminhá-lo para assinatura ou aceite da Adjudicatária, mediante meio eletrônico, para que seja assinado ou aceito no prazo de 48 horas, a contar da data de seu recebimento.

15.2.2. O prazo previsto no subitem anterior poderá ser prorrogado, por igual período, por solicitação justificada do adjudicatário e aceita pela Administração

15.15. O Aceite da Nota de Empenho ou do instrumento equivalente, emitida à empresa adjudicada, implica no reconhecimento de que:

15.3.3. Referida Nota está substituindo o contrato, aplicando-se à relação de negócios ali estabelecida as disposições da Lei nº 14.133/2021;

15.3.2. A contratada se vincula à sua proposta e às previsões contidas no edital e seus anexos;

15.3.3. A contratada reconhece que as hipóteses de rescisão são aquelas previstas no artigo 137 da Lei nº 14.133/2021 e reconhece os direitos da Administração previstos nos artigos 138 e 139 da mesma Lei.

15.4 O prazo de vigência da contratação é o estabelecido no Termo de Referência.

15.5. Previamente à contratação a Administração realizará consultas para identificar possível suspensão temporária de participação em licitação, no âmbito do órgão ou entidade, proibição de contratar com o Poder Público, bem como ocorrências impeditivas indiretas, observado o disposto no art. 29, da Instrução Normativa nº 03/2018, e nos termos do art. 6º, III, da Lei nº 10.522/2002, consulta prévia ao CADIN.

15.6. Na assinatura do contrato, será exigida a comprovação das condições de habilitação consignadas neste Edital, as quais deverão ser mantidas pelo licitante durante a vigência do contrato.

15.6.1. Na hipótese de irregularidade, o contratado deverá regularizar a sua situação perante o cadastro no prazo de até 05 (cinco) dias úteis, sob pena de aplicação das penalidades previstas no edital e anexos.

15.8 Na hipótese de o vencedor da licitação não comprovar as condições de habilitação consignadas no edital ou se recusar a assinar o contrato ou a ata de registro de preços, a Administração, sem prejuízo da aplicação das sanções das demais cominações legais cabíveis a esse licitante, poderá convocar outro licitante, respeitada a ordem de classificação, para, após a comprovação dos requisitos para habilitação, analisada a proposta e eventuais documentos complementares e, feita a negociação, assinar o contrato ou a ata de registro de preços.

16. DO REAJUSTAMENTO EM SENTIDO GERAL.

SERVIÇO PÚBLICO MUNICIPAL
Processo Nº PE SRP 006/ 2025
Pagina Nº 116
Rubrica:

16.1. As regras acerca do reajustamento em sentido geral do valor contratual são as estabelecidas no Termo de Referência, anexo a este Edital.

390

17. DO RECEBIMENTO DO OBJETO E DA FISCALIZAÇÃO.

17.1. Os critérios de recebimento e aceitação do objeto e de fiscalização estão previstos no Termo de Referência.

18. DAS OBRIGAÇÕES DA CONTRATANTE E DA CONTRATADA.

18.1. As obrigações da Contratante e da Contratada são as estabelecidas no Termo de Referência.

19. DO PAGAMENTO.

19.1. As regras acerca do pagamento são as estabelecidas no Termo de Referência, anexo a este Edital.

20. DAS SANÇÕES ADMINISTRATIVAS.

20.1. Comete infração administrativa, nos termos da Lei nº 14.133/2021, o licitante/adjudicatário que:

20.1.1. Der causa à inexecução parcial ou total do contrato;
20.1.2. Deixar de entregar os documentos exigidos no certame;
20.1.3. Não mantiver a proposta, salvo em decorrência de fato superveniente devidamente justificado;
20.1.4. Não assinar o termo de contrato ou aceitar/retirar o instrumento equivalente, quando convocado dentro do prazo de validade da proposta;
20.1.5. Ensejar o retardamento da execução ou entrega do objeto da licitação sem motivo justificado;
20.1.6. Apresentar declaração ou documentação falsa;
20.1.7. Fraudar a licitação ou praticar ato fraudulento na execução do contrato;
20.1.8. Comportar-se de modo inidôneo ou cometer fraude de qualquer natureza;
20.1.9. Praticar atos ilícitos com vistas a frustrar os objetivos da licitação;
20.1.10. Praticar ato lesivo previsto no art. 5º da Lei nº 12.846/2013.

20.2. O licitante/adjudicatário que cometer qualquer das infrações discriminadas nos subitens anteriores ficará sujeito, sem prejuízo da responsabilidade civil e criminal, às seguintes sanções:

a) Advertência por escrito;
b) Multa;
c) Impedimento de licitar e contratar;
d) Declaração de inidoneidade para licitar ou contratar.

20.3. A penalidade de multa pode ser aplicada cumulativamente com as demais sanções.

20.4. Do ato que aplicar a penalidade caberá recurso, no prazo de 15 (quinze) dias úteis, a contar da ciência da intimação, podendo a autoridade que tiver proferido o ato reconsiderar sua decisão ou, no prazo de 05 (cinco) dias encaminhá-lo devidamente informado para a apreciação e decisão superior, no prazo de 20 (vinte) dias úteis.

SERVIÇO PUBLICO MUNICIPAL
Processo Nº PE SRP 006/ 2025
Pagina Nº 110
Rubrica:

20.5. Serão publicadas na Imprensa Oficial do Município de BREJO/MA, as sanções administrativas previstas no ITEM 20.2, c, d, deste edital, inclusive a reabilitação perante a Administração Pública.

20.6. DA FRAUDE E DA CORRUPÇÃO - Os licitantes e o contratado devem observar e fazer observar, por seus fornecedores e subcontratados, se admitida à subcontratação, o mais alto padrão de ética durante todo o processo de licitação, de contratação e de execução do objeto contratual.

20.6.1. PARA OS PROPÓSITOS DESTA CLÁUSULA, DEFINEM-SE AS SEGUINTES PRÁTICAS:

a) PRÁTICA CORRUPTA: Oferecer, dar, receber ou solicitar, direta ou indiretamente, qualquer vantagem com o objetivo de influenciar a ação de servidor público no processo de licitação ou na execução do contrato;

b) PRÁTICA FRAUDULENTA: A falsificação ou omissão dos fatos, com o objetivo de influenciar o processo de licitação ou de execução do contrato;

c) PRÁTICA CONCERTADA: Esquematizar ou estabelecer um acordo entre dois ou mais licitantes, com ou sem o conhecimento de representantes ou prepostos do órgão licitador, visando estabelecer preços em níveis artificiais e não-competitivos;

d) PRÁTICA COERCITIVA: Causar danos ou ameaçar causar dano, direta ou indiretamente, às pessoas ou sua propriedade, visando influenciar sua participação em um processo licitatório ou afetar a execução do contrato.

e) PRÁTICA OBSTRUTIVA: Destruir, falsificar, alterar ou ocultar provas em inspeções ou fazer declarações falsas aos representantes do organismo financeiro multilateral, com o objetivo de impedir materialmente a apuração de alegações de prática prevista acima; atos cuja intenção seja impedir materialmente o exercício do direito de o organismo financeiro multilateral promover inspeção.

21. DA IMPUGNAÇÃO AO EDITAL E DO PEDIDO DE ESCLARECIMENTO.

21.1. Até 03 (três) dias úteis antes da data designada para a abertura da sessão pública, qualquer pessoa poderá impugnar este Edital e/ou apresentar pedido de esclarecimento.

21.2. A impugnação e/ou pedido de esclarecimento deverão ser feitos exclusivamente por forma eletrônica no sistema www.licitabrejoma.com.br.

21.3. A resposta à impugnação ou ao pedido de esclarecimento será divulgada no Licita Brejo no prazo de até 3 (três) dias úteis, limitado ao último dia útil anterior à data da abertura do certame.

21.4. Acolhida a impugnação, será definida e publicada nova data para a realização do certame.

21.5. As impugnações e pedidos de esclarecimentos não suspendem os prazos previstos no certame, salvo quando se amolda ao art. 55 parágrafo 1°, da Lei n° 14.133/2021.

21.5.1. A concessão de efeito suspensivo à impugnação é medida excepcional e deverá ser motivada pelo Pregoeiro, nos autos do processo de licitação.

SERVIÇO PÚBLICO MUNICIPAL
Processo N° PE SRP 006/ 2025
Pagina N° 118
Rubrica:

21.6. As respostas aos pedidos de esclarecimentos serão divulgadas pelo sistema e vincularão os participantes e a administração.

21.7. As respostas às impugnações e aos esclarecimentos solicitados, bem como outros avisos de ordem geral, serão cadastradas no sítio www.licitabrejoma.com.br, sendo de responsabilidade dos licitantes, seu acompanhamento.

392

21.8. A petição de impugnação apresentada por empresa deve ser firmada por sócio, pessoa designada para a administração da sociedade empresária, ou procurador, e vir acompanhada, conforme o caso, de estatuto ou contrato social e suas posteriores alterações, se houver, do ato de designação do administrador, ou de procuração pública ou particular (instrumento de mandato com poderes para impugnar o Edital).

22. DAS DISPOSIÇÕES GERAIS.

22.1. Da sessão pública do PREGÃO divulgar-se-á Ata no sistema eletrônico.

22.2. Não havendo expediente ou ocorrendo qualquer fato superveniente que impeça a realização do certame na data marcada, a sessão será automaticamente transferida para o primeiro dia útil subsequente, no mesmo horário anteriormente estabelecido, desde que não haja comunicação em contrário, pelo Pregoeiro.

22.3. Todas as referências de tempo no Edital, no aviso e durante a sessão pública observarão o horário de Brasília – DF.

22.4. No julgamento das propostas e da habilitação, o Pregoeiro poderá sanar erros ou falhas que não alterem a substância das propostas, dos documentos e sua validade jurídica, mediante despacho fundamentado, registrado em ata e acessível a todos, atribuindo-lhes validade e eficácia para fins de habilitação e classificação.

22.5. A homologação do resultado desta licitação não implicará direito à contratação.

22.6. As normas disciplinadoras da licitação serão sempre interpretadas em favor da ampliação da disputa entre os interessados, desde que não comprometam o interesse da Administração, o princípio da isonomia, a finalidade e a segurança da contratação.

22.7. Os licitantes assumem todos os custos de preparação e apresentação de suas propostas e documentos de habilitação e a Administração não será, em nenhum caso, responsável por esses custos, independentemente da condução ou do resultado do processo licitatório.

22.8. As declarações e propostas deverão ser assinadas digitalmente através de assinatura digital, para conferir aos mesmos autenticidade e integridade conforme Art. 12 § 2º e Art. 17 § 4º da Lei nº 14.133, de 1º de abril de 2021.

22.9. Na contagem dos prazos estabelecidos neste Edital e seus Anexos, excluir-se-á o dia do início e incluir-se-á o do vencimento. Só se iniciam e vencem os prazos em dias de expediente na Administração.

22.10. As certidões que não tenham o prazo de validade expresso no documento, terão-se-ão como válidas por 30 (trinta) dias a partir da data de sua emissão.

SERVIÇO PÚBLICO MUNICIPAL
Processo Nº PE SRP 006/ 2025
Página Nº 119
Rubrica:

22.11. O desatendimento de exigências formais não essenciais não importará o afastamento do licitante, desde que seja possível o aproveitamento do ato, observados os princípios da isonomia e do interesse público.

22.12. O licitante é o responsável pela fidelidade e legitimidade das informações prestadas e dos documentos apresentados em qualquer fase da licitação.

22.12.1. A falsidade de qualquer documento apresentado ou a inverdade das informações nele contidas implicará a imediata desclassificação do proponente que o tiver apresentado, ou, caso tenha sido o vencedor, a rescisão do contrato ou do documento equivalente, sem prejuízo das demais sanções cabíveis.

22.13. Em caso de divergência entre disposições deste Edital e de seus anexos ou demais peças que compõem o processo, prevalecerá as deste Edital.

22.14. A Prefeitura Municipal de BREJO/MA, poderá revogar este PREGÃO por razões de interesse público decorrente de fato superveniente que constitua óbice manifesto e incontornável, ou anulá-lo por ilegalidade, de ofício ou por provocação de terceiros, salvo quando for viável a convalidação do ato ou do procedimento viciado, desde que observados os princípios da ampla defesa e contraditório.

22.14.1. A anulação do PREGÃO induz à extinção do contrato.

24.12.2. A anulação da licitação por motivo de ilegalidade não gera obrigação de indenizar.

22.15. É facultado à Autoridade Superior, em qualquer fase deste PREGÃO, promover diligência destinada a esclarecer ou completar a instrução do processo, vedada a inclusão posterior de informação ou de documentos que deveriam ter sido apresentados para fins de classificação e habilitação.

22.16. O Edital está disponibilizado, na integra, no endereço eletrônico: www.licitabrejoma.com.br, no mesmo endereço e período em que os autos do processo administrativo permanecerão com acesso e vista franqueada aos interessados.

22.17. Integram este Edital, para todos os fins e efeitos, os seguintes anexos:

ANEXO I – TERMO DE REFERÊNCIA

ANEXO II – MINUTA DA ATA DE REGISTRO DE PREÇOS

ANEXO III – MINUTA DO CONTRATO

Brejo/MA, 06 de Fevereiro de 2025

Maria dos Milagres Lima Martins
Secretária Municipal de Educação

SERVIÇO PÚBLICO MUNICIPAL
Processo Nº PE SRP 006/ 2025
Pagina Nº 120
Rubrica:

TERMO DE REFERÊNCIA

BENS COMUNS, LEI 14.133/2021.

394

1. DO OBJETO

1.1. O presente Termo de Referência visa Registro de Preços com o objetivo de futura e eventual contratação de empresa para aquisição de livros didáticos voltados para educação infantil, fundamental e educação de jovens e adultos - EJA, de Interesse da Secretaria Municipal de Educação de Brejo/MA, conforme tabela, condições e exigências estabelecidas neste instrumento

1.2. Os bens objeto desta contratação são caracterizados como comuns, conforme justificativa constante do Estudo Técnico Preliminar.

1.3. O objeto desta contratação é de qualidade comum, não superior à cumprir as finalidades às quais se destinam, não se enquadrando como sendo de bem de luxo, nos termos do artigo 20 da Lei nº 14.133, de 2021.

2. ESPECIFICAÇÕES E ESTIMATIVA DE CONSUMO

2.1. O custo estimado da contratação possui caráter sigiloso e será tornado público apenas e imediatamente após o julgamento das propostas

ESPECIFICAÇÕES E ESTIMATIVA DA CONTRATAÇÃO

LOTE I - EDUCAÇÃO INFANTIL

Item	Descrição	Unidade	Quant.	R$ Unit.	R$ Total
1	Livro didático da educação infantil voltado para alunos das creches - 2 anos vol. único (Linguagem, Matemática, Sociedade e Natureza, Livro da Família de orientação psicopedagógica, proposta pedagógica alinhada de acordo com a BNCC	Kit	350		
2	Livro didático da educação infantil voltado para alunos das creches - 3 anos vols 1 e 2 (Linguagem, Matemática, Sociedade e Natureza, Livro da Família de orientação psicopedagógica, proposta pedagógica alinhada de acordo com a BNCC	Kit	450		
3	Livro didático da educação infantil voltado para alunos do Pré I - 4 anos vols 1 e 2 (Linguagem, Matemática, Sociedade e Natureza, Livro da Família de orientação psicopedagógica, proposta pedagógica alinhada de acordo com a BNCC	Kit	600		
4	Livro didático da educação infantil voltado para alunos do Pré II - 5 anos vols 1 e 2 (Linguagem, Matemática, Sociedade e Natureza, Livro da Família de orientação psicopedagógica, proposta pedagógica alinhada de acordo com a BNCC	Kit	650		
	TOTAL DO LOTE				

LOTE II - EDUCAÇÃO FUNDAMENTAL

Item	Descrição	Unidade	Quant.	R$ Unit.	R$ Total
1	Coleção didática suplementar voltada para alunos do 1°ano do ensino fundamental, contendo português e matemática mais um caderno de desafios, a coleção deverá conter os 16 gêneros textuais com no mínimo 06 atividades correspondentes, nos moldes e parâmetros de acordo com a BNCC O kit deverá acompanhar Assessoria pedagógica em uma plataforma digital, encontros presenciais e onlines de professores e a equipe de gestores das escolas, o material suplementar deverá acompanhar o processo de formação de educadores com carga horária mínima de 44 horas conferindo a seus concluintes uma certificação deverá acompanhar também acompanhamento pedagógico dos resultados e uma reunião com a equipe técnica da secretaria.	Kit	500		

SERVIÇO PÚBLICO MUNICIPAL
Processo Nº PE SRP 006/ 2025
Pagina Nº 121
Rubrica:

2	Coleção didática suplementar voltada para alunos do 2°ano do ensino fundamental, contendo português e matemática mais um caderno de desafios, a coleção deverá conter os 16 gêneros textuais com no mínimo 06 atividades correspondentes, nos moldes e parâmetros de acordo com a BNCC O kit deverá acompanhar Assessoria pedagógica em uma plataforma digital, encontros presenciais e onlines de professores e a equipe de gestores das escolas, o material suplementar deverá acompanhar o processo de formação de educadores com carga horária mínima de 44 horas conferindo a seus concluintes uma certificação deverá acompanhar também acompanhamento pedagógico dos resultados e uma reunião com a equipe tecnica da secretaria.	Kit	500	
3	Coleção didática suplementar voltada para alunos do 3°ano do ensino fundamental, contendo português e matemática mais um caderno de desafios, a coleção deverá conter os 16 gêneros textuais com no mínimo 06 atividades correspondentes, nos moldes e parâmetros de acordo com a BNCC. O kit deverá acompanhar Assessoria pedagógica em uma plataforma digital, encontros presenciais e onlines de professores e a equipe de gestores das escolas, o material suplementar deverá acompanhar o processo de formação de educadores com carga horária mínima de 44 horas conferindo a seus concluintes uma certificação. deverá acompanhar também acompanhamento pedagógico dos resultados e uma reunião com a equipe técnica da secretaria.	Kit	550	
4	Coleção didática suplementar voltada para alunos do 4°ano do ensino fundamental, contendo português e matemática mais um caderno de desafios coleção deverá conter os 16 gêneros textuais com no mínimo 06 atividades correspondentes, nos moldes e parâmetros de acordo com a BNCC. O kit deverá acompanhar: Assessoria pedagógica em uma plataforma digital, encontros presenciais e onlines de professores e a equipe de gestores das escolas, o material suplementar deverá acompanhar o processo de formação de educadores com carga horária mínima de 44 horas conferindo a seus concluintes uma certificação deverá acompanhar também acompanhamento pedagógico dos resultados e uma reunião com a equipe técnica da secretaria.	Kit	650	
5	Coleção didática suplementar voltada para alunos do 5°ano do ensino fundamental, contendo português e matemática mais um caderno de desafios, a coleção deverá conter os 16 gêneros textuais com no mínimo 06 atividades correspondentes, nos moldes e parâmetros de acordo com a BNCC. O kit deverá acompanhar Assessoria pedagógica em uma plataforma digital, encontros presenciais e onlines de professores e a equipe de gestores das escolas, o material suplementar deverá acompanhar o processo de formação de educadores com carga horária mínima de 44 horas conferindo a seus concluintes uma certificação deverá acompanhar também acompanhamento pedagógico dos resultados e uma reunião com a equipe técnica da secretaria.	Kit	650	
6	Coleção didática suplementar voltada para alunos do 6°ano do ensino fundamental, contendo português e matemática mais um caderno de desafios, a coleção deverá conter os 16 gêneros textuais com no mínimo 06 atividades correspondentes, nos moldes e parâmetros de acordo com a BNCC. O kit deverá acompanhar Assessoria pedagógica em uma plataforma digital, encontros presenciais e onlines de professores e a equipe de gestores das escolas, o material suplementar deverá acompanhar o processo de formação de educadores com carga horária mínima de 44 horas conferindo a seus concluintes uma certificação devera acompanhar tambem acompanhamento pedagógico dos resultados e uma reunião com a equipe tecnica da secretaria	Kit	650	

395

SERVIÇO PÚBLICO MUNICIPAL
Processo N° PE SRP 006/ 2025
Pagina N° 122
Rubrica:

396

7	Coleção didática suplementar voltada para alunos do 7°ano do ensino fundamental, contendo português e matemática mais um caderno de desafios, a coleção deverá conter os 16 gêneros textuais com no mínimo 06 atividades correspondentes, nos moldes e parâmetros de acordo com a BNCC. O kit deverá acompanhar: Assessoria pedagógica em uma plataforma digital, encontros presenciais e onlines de professores e a equipe de gestores das escolas, o material suplementar deverá acompanhar o processo de formação de educadores com carga horária mínima de 44 horas conferindo a seus concluintes uma certificação deverá acompanhar também acompanhamento pedagógico dos resultados e uma reunião com a equipe técnica da secretaria.	Kit	650		
8	Coleção didática suplementar voltada para alunos do 8°ano do ensino fundamental, contendo português e matemática mais um caderno de desafios, a coleção deverá conter os 16 gêneros textuais com no mínimo 06 atividades correspondentes, nos moldes e parâmetros de acordo com a BNCC. O kit deverá acompanhar: Assessoria pedagógica em uma plataforma digital, encontros presenciais e onlines de professores e a equipe de gestores das escolas, o material suplementar deverá acompanhar o processo de formação de educadores com carga horária mínima de 44 horas conferindo a seus concluintes uma certificação deverá acompanhar também acompanhamento pedagógico dos resultados e uma reunião com a equipe técnica da secretaria	Kit	650		
9	Coleção didática suplementar voltada para alunos do 9°ano do ensino fundamental, contendo português e matemática mais um caderno de desafios, coleção deverá conter os 16 gêneros textuais com no mínimo 06 atividades correspondentes, nos moldes e parâmetros de acordo com a BNCC. O kit deverá acompanhar: Assessoria pedagógica em uma plataforma digital, encontros presenciais e onlines de professores e a equipe de gestores das escolas, o material suplementar deverá acompanhar o processo de formação de educadores com carga horária mínima de 44 horas conferindo a seus concluintes uma certificação deverá acompanhar também acompanhamento pedagógico dos resultados e uma reunião com a equipe técnica da secretaria	Kit	700		
10	Coleção didático suplementar voltada a professores do 1° ao 9°ano do ensino fundamental, contendo português e matemática, nos moldes e parâmetros de acordo com a BNCC. O material do professor deverá atender as necessidades da fundamentação teórica e encaminhamentos metodológicos propostos nos materiais do aluno. O livro deve apresentar todas as páginas do livro do aluno em formato reduzido com descrição de atividade página a página. Dessa forma o livro de orientações ao professor deverá conter a fundamentação teórica descrição das áreas de conhecimento em forma de quadro de conteúdos critérios de avaliação e descrição de atividades condizentes com cada página do livro do aluno em formato reduzido além das orientações metodológicas e gabaritos deverá ter um tamanho aproximado de 29,5 cm por 23,5 cm em cores	Kit	300		
	TOTAL DO LOTE				

LOTE III - EDUCAÇÃO DE JOVENS E ADULTOS

Item	Descrição	Unidade	Quant.	R$ Unit.	R$ Total
1	Livro didático interdisciplinar da Educação de Jovens e Adultos - Alfabetização e Letramento voltado para alunos do 1° ano, abrange as seguintes disciplinas: Matemática e Português, nos moldes e parâmetros de acordo com a BNCC	Und	200		
2	Livro didático interdisciplinar da Educação de Jovens e Adultos - 1ª Etapa voltado para alunos do 2°/3°anos, abrange as seguintes disciplinas: Português, Matemática, Ciências Humana e da Natureza, nos moldes e parâmetros de acordo com a BNCC.	Und	200		
3	Livro didático interdisciplinar da Educação de Jovens e Adultos - 2ª Etapa voltado para alunos do 4°/5°anos, abrange as seguintes disciplinas: Português, Matemática, História, Geografia, Educação Religiosa, Ciências Humana e da Natureza, nos moldes e parâmetros de acordo com a BNCC.	Und	250		

SERVIÇO PÚBLICO MUNICIPAL
Processo N° PE SRP 006/ 2025
Pagina N° 125
Rubrica:

397

4	Livro didático interdisciplinar da Educação de Jovens e Adultos - 3ª Etapa voltado para alunos do 6°/7°anos, abrange as seguintes disciplinas: Português, Inglês, Arte, Matemática, História, Geografia, Educação Religiosa, Educação Física, Ciências Humana e da Natureza, nos moldes e parâmetros de acordo com a BNCC	Und	700	
5	Livro didático interdisciplinar da Educação de Jovens e Adultos - 4ª Etapa voltado para alunos do 8°/9°anos, abrange as seguintes disciplinas: Português, Inglês, Arte, Matemática, História, Geografia, Educação Religiosa, Educação Física, Ciências Humana e da Natureza, nos moldes e parâmetros de acordo com a BNCC	Und	500	
6	Livro didático interdisciplinar da Educação de Jovens e Adultos - Alfabetização e Letramento voltado para professores do 1° ano, abrange as seguintes disciplinas: Matemática e Português, nos moldes e parâmetros de acordo com a BNCC	Und	100	
7	Livro didático interdisciplinar da Educação de Jovens e Adultos - 1ª Etapa voltado para professores do 2°/5°anos, abrange as seguintes disciplinas: Português, Matemática, Ciências Humana e da Natureza, nos moldes e parâmetros de acordo com a BNCC.	Und	100	
8	Livro didático interdisciplinar da Educação de Jovens e Adultos - 2ª Etapa voltado para professores do 4°/5°anos, abrange as seguintes disciplinas: Português, Matemática, História, Geografia, Educação Religiosa, Ciências Humana e da Natureza, nos moldes e parâmetros de acordo com a BNCC	Und	100	
9	Livro didático interdisciplinar da Educação de Jovens e Adultos - 3ª Etapa voltado para professores do 6°/7°anos, abrange as seguintes disciplinas: Português, Inglês, Arte, Matemática, História, Geografia, Educação Religiosa, Educação Física, Ciências Humana e da Natureza, nos moldes e parâmetros de acordo com a BNCC	Und	150	
10	Livro didático interdisciplinar da Educação de Jovens e Adultos - 4ª Etapa voltado para professores do 8°/9°anos, abrange as seguintes disciplinas: Português, Inglês, Arte, Matemática, História, Geografia, Educação Religiosa, Educação Física, Ciências Humana e da Natureza, nos moldes e parâmetros de acordo com a BNCC	Und	150	
	TOTAL DO LOTE			
	VALOR TOTAL			

2.2. As quantidades previstas na tabela acima são estimativas máximas para o período de validade da Ata de Registro de Preços, reservando-se da Prefeitura Municipal de Brejo/MA, direito de adquirir em cada item o quantitativo que julgar necessário, podendo ser parcial, integral ou até mesmo abster-se de adquirir quaisquer itens especificados.

3. DA FUNDAMENTAÇÃO E DESCRIÇÃO DA NECESSIDADE DA CONTRATAÇÃO

3.1. A Prefeitura Municipal de Brejo enfrenta um desafio significativo relacionado à qualidade da educação nas escolas do município, refletido na falta de acesso a materiais didáticos adequados e atualizados. Essa carência resulta em limitações na capacidade dos educadores de implementar metodologias eficazes de ensino, impactando diretamente o aprendizado dos alunos. O déficit na disponibilidade desses recursos pedagógicos compromete não apenas o desempenho acadêmico dos estudantes, mas também sua preparação para os desafios futuros. A identificação dessa necessidade é fundamentada em diagnósticos educacionais que revelam deficiências nos índices de aprendizagem e na capacidade crítica dos alunos em diversas disciplinas. A ausência de materiais didáticos contemporâneos e relevantes impede a realização de aulas dinâmicas e interativas, essenciais para o desenvolvimento integral dos alunos. Além disso, a falta de atualização dos conteúdos disponíveis não acompanha as inovações acadêmicas e tecnológicas, levando a um descompasso entre o que é ensinado e a realidade do mercado de trabalho e da sociedade em geral. Atender a essa demanda é imperativo sob a perspectiva do interesse público, uma vez que a educação de qualidade é um direito fundamental e um fator crucial para o desenvolvimento social e econômico do município. Ao proporcionar acesso a materiais didáticos adequados, a administração pública não apenas cumpre com sua função de garantir educação de excelência, mas também contribui para a formação de cidadãos mais preparados e conscientes, prontos para exercer suas funções na sociedade. A promoção de um ambiente escolar favorável ao aprendizado é vital para assegurar equidade no acesso ao conhecimento e promover a inclusão social. Dessa forma, é essencial que a Prefeitura Municipal de

SERVIÇO PÚBLICO MUNICIPAL
Processo N° PE SRP 008/2025
Página N° 124
Rubrica:

Brejo reconheça e priorize a necessidade de aquisição de materiais didáticos adequados e atualizados como parte de sua estratégia de investimento na educação. Tal abordagem garantirá que a proposta de melhoria na qualidade educacional seja não apenas uma intenção, mas uma realidade capaz de transformar a vida dos alunos e, consequentemente, da comunidade como um todo.

3.2. Mais detalhes quando a fundamentação da presente contratação encontra-se pormenorizada em Tópico específico dos Estudos Técnicos Preliminares, apêndice deste Termo de Referência.

398

4. DO ALINHAMENTO COM O PLANEJAMENTO DA ORGANIZAÇÃO

4.1. A Prefeitura Municipal de Brejo optou pela não elaboração do Plano Anual de Contratações, por essa razão a presente demanda não possui alinhamento com o planejamento da organização.

5. DESCRIÇÃO DA SOLUÇÃOE ESPECIFICAÇÃO DO PRODUTO

5.1. A descrição da solução como um todo considerado o ciclo de vida do objeto e especificação do produto encontra-se pormenorizada em tópico específico dos Estudos Técnicos Preliminares, apêndice deste Termo de Referência.

6. REQUISITOS DA CONTRATAÇÃO

6.1. Os requisitos da contratação, como critérios de sustentabilidade, indicação de marcas ou modelos, ou ainda a vedação de contratação de marca ou produtos encontram-se pormenorizada em tópico específico do Estudo Técnico Preliminar, apêndice deste Termo de Referência.

7. DAS AMOSTRAS

7.1. Para a presente contratação poderá caso haja a necessidade por julgamento do interesse público ser solicitado a apresentação de amostras por parte da licitante vencedora.

8. GARANTIA DA CONTRATAÇÃO

8.1. Não haverá exigência da garantia da contratação dos artigos 96 e seguintes da Lei nº 14.133, de 2021.

9. DA SUBCONTRATAÇÃO

9.1. Não é admitida a subcontratação do objeto contratual.

10. DAS MICRO E PEQUENAS EMPRESAS

10.1. Em conformidade com a Lei Complementar 123, de 14 de dezembro de 2006, em seu artigo 48, incisos I e III, alterados pela Lei Complementar 147, de 07 de agosto de 2014, esta licitação terá:

10.1.1. Na licitação, deverá ser assegurada, como critério de desempate, preferência de contratação para as microempresas e empresas de pequeno porte, que ofertar lance até 5% (cinco por cento) superior ao melhor lance, nos termos do §2º do art. 44 da LC 123/2006;

11. DA VIGÊNCIA CONTRATUAL

11.1. O prazo de vigência da contratação é de até 12(doze) meses contados do início da vigência que consta descrita no instrumento contratual, na forma do artigo 105 da Lei nº 14.133, de 2021.

11.2. Havendo necessidade o contratado é obrigado a aceitar, nas mesmas condições contratuais, os acréscimos ou supressões que se fizerem necessários, até o limite de 25% (vinte e cinco por cento) do valor inicial atualizado do contrato.

11.3. O instrumento contratual oferecerá maior detalhamento das regras que serão aplicadas em relação à vigência da contratação.

12. FORMA E CRITÉRIOS DE SELEÇÃO DO FORNECEDOR E FORMA DE FORNECIMENTO

Forma de seleção e critério de julgamento da proposta

12.1. O fornecedor será selecionado por meio da realização de procedimento de **[LICITAÇÃO]**, na modalidade **[PREGÃO ELETRÔNICO]**, com adoção do critério de julgamento pelo **[MENOR PREÇO]**.

SERVIÇO PÚBLICO MUNICIPAL
Processo Nº PE SRP 006/ 2025
Pagina Nº 125
Rubrica:

399

Forma de fornecimento

12.2. O fornecimento do objeto será **[PARCELADO]**.

13. PROPOSTA DE PREÇOS

13.1. Os preços propostos deverão incluir todos os custos diretos e indiretos, inclusive os resultantes da incidência de quaisquer fretes, impostos, taxas, contribuições ou obrigações trabalhistas, fiscal e previdenciário a que estiver sujeito, e demais custos que incidam, direta ou indiretamente, na execução do objeto a ser contratado;

13.2. Mais exigências se encontrarão pormenorizadas em tópico específico do edital.

14. EXIGÊNCIAS DE HABILITAÇÃO

14.1. As exigências de habilitação se encontrarão pormenorizadas em tópico específico do edital.

15. MODELO DE EXECUÇÃO DO OBJETO

Condições de Entrega

15.1. O prazo de entrega dos itens, sempre que solicitado, será de até 10 (dez) dias, contados do recebimento da Ordem de Fornecimento.

15.2. Caso não seja possível a entrega na data assinalada, a empresa deverá comunicar as razões respectivas com pelo menos 5 (cinco) dias de antecedência para que qualquer pleito de prorrogação de prazo seja analisado, ressalvadas situações de caso fortuito e força maior.

15.3. Os bens deverão ser entregues na sede do Município de Brejo em endereço indicado na Ordem de Fornecimento.

15.4. No caso de produtos perecíveis, o prazo de validade na data da entrega não poderá ser inferior a 90 (noventa) dias, ou a metade do prazo total recomendado pelo fabricante.

Garantia, manutenção e assistência técnica

15.5. O prazo de garantia é aquele estabelecido na Lei nº 8.078, de 11 de setembro de 1990 (Código de Defesa do Consumidor).

16. MODELO DE GESTÃO DO CONTRATO

16.1. O contrato deverá ser executado fielmente pelas partes, de acordo com as cláusulas avençadas e as normas da Lei nº 14.133, de 2021, e cada parte responderá pelas consequências de sua inexecução total ou parcial.

16.2. Em caso de impedimento, ordem de paralisação ou suspensão do contrato, o cronograma de execução será prorrogado automaticamente pelo tempo correspondente, anotadas tais circunstâncias mediante simples apostila.

16.3. As comunicações entre o órgão ou entidade e a contratada devem ser realizadas por escrito sempre que o ato exigir tal formalidade, admitindo-se o uso de mensagem eletrônica para esse fim, conforme endereço eletrônico informado pela contratada na sua proposta comercial.

16.4. O órgão ou entidade poderá convocar representante da empresa para adoção de providências que devam ser cumpridas de imediato.

16.5. Após a assinatura do contrato ou instrumento equivalente, o órgão ou entidade poderá convocar o representante da empresa contratada para reunião inicial para apresentação do plano de fiscalização, que conterá informações acerca das obrigações contratuais, dos mecanismos de fiscalização, das estratégias para execução do objeto, do plano complementar de execução da contratada, quando houver, do método de aferição dos resultados e das sanções aplicáveis, dentre outros.

Fiscalização

16.6. A execução do contrato deverá ser acompanhada e fiscalizada pelo(s) fiscal(is) do contrato, ou pelos respectivos substitutos (Lei nº 14.133, de 2021, art. 117, caput).

Fiscalização Técnica

16.7. O fiscal técnico do contrato acompanhará a execução do contrato, para que sejam cumpridas todas as condições estabelecidas no contrato, de modo a assegurar os melhores resultados para a Administração.

SERVIÇO PÚBLICO MUNICIPAL
Processo nº PMB/SRP/006/2025
Página: 12
Rubrica:

16.7.1. O fiscal técnico do contrato anotará no histórico de gerenciamento do contrato todas as ocorrências relacionadas à execução do contrato, com a descrição do que for necessário para a regularização das faltas ou dos defeitos observados. (art. 117, §1º da Lei nº 14.133, de 2021).

16.7.2. Identificada qualquer inexatidão ou irregularidade, o fiscal técnico do contrato emitirá notificações para a correção da execução do contrato, determinando prazo para a correção.

16.7.3. O fiscal técnico do contrato informará ao gestor do contrato, em tempo hábil, a situação que demandar decisão ou adoção de medidas que ultrapassem sua competência, para que adote as medidas necessárias e saneadoras, se for o caso.

16.7.4. No caso de ocorrências que possam inviabilizar a execução do contrato nas datas aprazadas, o fiscal técnico do contrato comunicará o fato imediatamente ao gestor do contrato.

16.7.5. O fiscal técnico do contrato comunicará ao gestor do contrato, em tempo hábil, o término do contrato sob sua responsabilidade, com vistas à renovação tempestiva ou à prorrogação contratual.

Fiscalização Administrativa

16.8. O fiscal administrativo do contrato verificará a manutenção das condições de habilitação da contratada, acompanhará o empenho, o pagamento, as garantias, as glosas e a formalização de apostilamento e termos aditivos, solicitando quaisquer documentos comprobatórios pertinentes, caso necessário.

16.8.1. Caso ocorra descumprimento das obrigações contratuais, o fiscal administrativo do contrato atuará tempestivamente na solução do problema, reportando ao gestor do contrato para que tome as providências cabíveis, quando ultrapassar a sua competência;

Gestor do Contrato

16.9. O gestor do contrato coordenará a atualização do processo de acompanhamento e fiscalização do contrato contendo todos os registros formais da execução no histórico de gerenciamento do contrato, a exemplo da ordem de serviço, do registro de ocorrências, das alterações e das prorrogações contratuais, elaborando relatório com vistas à verificação da necessidade de adequações do contrato para fins de atendimento da finalidade da administração.

16.10. O gestor do contrato acompanhará os registros realizados pelos fiscais do contrato, de todas as ocorrências relacionadas à execução do contrato e as medidas adotadas, informando, se for o caso, à autoridade superior àquelas que ultrapassarem a sua competência.

16.11. O gestor do contrato acompanhará a manutenção das condições de habilitação da contratada, para fins de empenho de despesa e pagamento, e anotará os problemas que obstam o fluxo normal da liquidação e do pagamento da despesa no relatório de riscos eventuais.

16.12. O gestor do contrato emitirá documento comprobatório da avaliação realizada pelos fiscais técnico, administrativo e setorial quanto ao cumprimento de obrigações assumidas pelo contratado, com menção ao seu desempenho na execução contratual, baseado nos indicadores objetivamente definidos e aferidos, e a eventuais penalidades aplicadas, devendo constar do cadastro de atesto de cumprimento de obrigações.

16.13. O gestor do contrato tomará providências para a formalização de processo administrativo de responsabilização para fins de aplicação de sanções, a ser conduzido pela comissão de que trata o art. 158 da Lei nº 14.133, de 2021, ou pelo agente ou pelo setor com competência para tal, conforme o caso.

16.14. O gestor do contrato deverá elaborar relatório final com informações sobre a consecução dos objetivos que tenham justificado a contratação e eventuais condutas a serem adotadas para o aprimoramento das atividades da Administração.

16.15. O gestor do contrato deverá enviar a documentação pertinente ao setor de contratos para a formalização dos procedimentos de liquidação e pagamento, no valor dimensionado pela fiscalização e gestão nos termos do contrato.

SERVIÇO PÚBLICO MUNICIPAL
Processo Nº PE SRP 006/ 2025
Pagina Nº 123
Rubrica: 02

17. DA DOTAÇÃO ORÇAMENTÁRIA

17.1. As despesas decorrentes da presente contratação correrão à conta de recursos específicos consignados no Orçamento Geral da Prefeitura Municipal de Brejo deste exercício, na dotação abaixo discriminada:

Nos termos da legislação vigente, a indicação da dotação orçamentária fica postergada para o momento da formalização do contrato ou instrumento equivalente.

17.2. A dotação relativa aos exercícios financeiros subsequentes será indicada após aprovação da Lei Orçamentária respectiva e liberação dos créditos correspondentes, mediante apostilamento.

18. DO RECEBIMENTO DO OBJETO

18.1. O objeto será recebido provisoriamente, de forma sumária, no ato da entrega ou execução, juntamente com a nota fiscal ou instrumento de cobrança equivalente, pelo(a) responsável pelo acompanhamento e fiscalização do contrato, para efeito de posterior verificação de sua conformidade com as especificações constantes no Termo de Referência e na proposta.

18.2. O objeto poderá ser rejeitado, no todo ou em parte, inclusive antes do recebimento provisório, quando em desacordo com as especificações constantes no Termo de Referência e na proposta, devendo ser substituído no prazo de 5 (cinco) dias úteis, a contar da notificação da contratada, às suas custas, sem prejuízo da aplicação das penalidades.

18.3. O recebimento definitivo ocorrerá no prazo de 10 (dez) dias úteis, a contar do recebimento da nota fiscal ou instrumento de cobrança equivalente pela Administração, após a verificação da qualidade e quantidade executados e consequente aceitação mediante termo detalhado.

18.4. O prazo para recebimento definitivo poderá ser excepcionalmente prorrogado, de forma justificada, por igual período, quando houver necessidade de diligências para a aferição do atendimento das exigências contratuais.

18.5. No caso de controvérsia sobre a execução do objeto, quanto à dimensão, qualidade e quantidade, deverá ser observado o teor do art. 143 da Lei nº 14.133, de 2021, comunicando-se à empresa para emissão de Nota Fiscal no que pertine à parcela incontroversa da execução do objeto, para efeito de liquidação e pagamento.

18.6. O prazo para a solução, pelo contratado, de inconsistências na execução do objeto ou de saneamento da nota fiscal ou de instrumento de cobrança equivalente, verificadas pela Administração durante a análise prévia à liquidação de despesa, não será computado para os fins do recebimento definitivo.

18.7. O recebimento provisório ou definitivo não excluirá a responsabilidade civil pela solidez e pela segurança dos bens nem a responsabilidade ético-profissional pela perfeita execução do contrato.

19. DOS CRITÉRIOS PARA PAGAMENTO

19.1. Recebida a Nota Fiscal ou documento de cobrança equivalente, correrá o prazo de dez dias úteis para fins de liquidação, na forma da seção anterior, prorrogáveis por igual período.

19.2. Para fins de liquidação, o setor competente deverá verificar se a nota fiscal ou instrumento de cobrança equivalente apresentado expressa os elementos necessários e essenciais do documento, tais como:

19.2.1. o prazo de validade;

19.2.2. a data da emissão;

19.2.3. os dados do contrato e do órgão contratante;

19.2.4. o período respectivo de execução do contrato;

19.2.5. o valor a pagar; e

19.2.6. eventual destaque do valor de retenções tributárias cabíveis.

19.3. Havendo erro na apresentação da nota fiscal ou instrumento de cobrança equivalente, ou circunstância que impeça a liquidação da despesa, esta ficará sobrestada até que o contratado providencie as medidas saneadoras, reiniciando-se o prazo após a comprovação da regularização da situação, sem ônus ao contratante.

19.4. A nota fiscal ou instrumento de cobrança equivalente deverá ser obrigatoriamente acompanhado da comprovação das certidões de regularidade junto à Receita Federal do Brasil/Previdência, Trabalhistas, FGTS, Estado (dívida ativa e tributos), Município (dívida ativa e tributos), nos termos do art. 68 da Lei nº 14.133, de 2021.

SERVIÇO PUBLICO MUNICIPAL
Processo Nº PE SRP 000 2025
Página Nº 128
Rubrica:

19.5. Constatando-se situação de irregularidade do contratado, será providenciada sua notificação, por escrito, para que, no prazo de 5 (cinco) dias úteis, regularize sua situação ou, no mesmo prazo, apresente sua defesa. O prazo poderá ser prorrogado uma vez, por igual período, a critério do contratante.

19.6. Não havendo regularização ou sendo a defesa considerada improcedente, o contratante deverá comunicar aos órgãos responsáveis pela fiscalização da regularidade fiscal quanto à inadimplência do contratado, bem como quanto à existência de pagamento a ser efetuado, para que sejam acionados os meios pertinentes e necessários para garantir o recebimento de seus créditos.

19.7. Persistindo a irregularidade, o contratante deverá adotar as medidas necessárias à rescisão contratual nos autos do processo administrativo correspondente, assegurada ao contratado a ampla defesa.

19.8. Havendo a efetiva execução do objeto, os pagamentos serão realizados normalmente, até que se decida pela rescisão do contrato, caso o contratado não regularize sua situação fiscal.

19.9. O pagamento será efetuado no prazo de até 30 (trinta) dias contados da finalização da liquidação da despesa, conforme item anterior.

19.10. O pagamento será realizado por meio de ordem bancária, para crédito em banco, agência e conta corrente indicados pelo contratado.

19.11. Será considerada data do pagamento o dia em que constar como emitida a ordem bancária para pagamento.

19.12. Quando do pagamento, será efetuada a retenção tributária prevista na legislação aplicável.

19.12.1. Independentemente do percentual de tributo inserido na planilha, quando houver, serão retidos na fonte, quando da realização do pagamento, os percentuais estabelecidos na legislação vigente.

19.13. O contratado regularmente optante pelo Simples Nacional, nos termos da Lei Complementar nº 123, de 2006, não sofrerá a retenção tributária quanto aos impostos e contribuições abrangidos por aquele regime. No entanto, o pagamento ficará condicionado à apresentação de comprovação, por meio de documento oficial, de que faz jus ao tratamento tributário favorecido previsto na referida Lei Complementar.

Brejo - MA, 03 de Fevereiro de 2025

Maria dos Milagres Lima Martins
Secretária Municipal de Educação

SERVIÇO PÚBLICO MUNICIPAL
Processo Nº PE SRP 006/ 2025
Pagina Nº 129
Rubrica:

4103
6

ANEXO II – MINUTA DA ATA DE REGISTRO DE PREÇOS

ATA DE REGISTRO DE PREÇOS Nº ____/____
LEI 14.233/2021

PROCESSO DE ORIGEM
Concorrência - Eletrônica Nº ____/_____
Nº PROCESSO ADMINISTRATIVO: _____/_____

OBJETO

VALOR TOTAL REGISTRADO
R$ 0,00 (valor por extenso)

VIGÊNCIAS
INICIAL: ___ de _____ de ____
FINAL: ___ de _____ de ____

ÓRGÃO GERENCIADOR
Prefeitura Municipal de Brejo/MA

DADOS DO BENEFICIÁRIO
RAZÃO SOCIAL CONTRATADO, CNPJ nº __.___.___/____-__
Logradouro...., Número...., Bairro...., Cidade....., Estado.....
Nome Responsavel Contratado....., CPF nº ___.___.___-__

PREÂMBULO

Aos ____ de _____ de _____, a Prefeitura Municipal de Brejo – MA, através da Unidade Gerenciadora _____, inscrita no CNPJ nº _____, lavra a presente Ata de Registro de Preços (ARP), referente ao Processo Administrativo em epígrafe que deu origem ao Concorrência - Eletrônica Nº{numero_processo_contratacao}, que tem como objeto _____, **RESOLVE** registrar os preços da empresa indicada e qualificada nesta ATA, observados as especificações, os preços e os quantitativos do Termo de Referência/Projeto Básico do Processo de Contratação em referência referenciada, atendendo as condições previstas no edital de licitação, sujeitando-se as partes às normas constantes na , sujeitando-se as partes às normas constantes na Lei nº 14.133, de 1º de abril de 2021, bem como, as cláusulas e condições abaixo estabelecidas, constituindo-se esta **ATA** em documento vinculativo e obrigacional às partes.

SERVIÇO PÚBLICO MUNICIPAL
Processo Nº PE SRP 006/ 2025
Pagina Nº 130
Rubrica: _____

CLÁUSULA PRIMEIRA – DO OBJETO

1 – A presente Ata tem por objeto _____, especificado no Termo de Referência/Projeto Básico, Anexo I do edital do Concorrência - Eletrônica Nº ____/____, que é parte integrante desta Ata, assim como as propostas cujos preços tenham sido registrados, independentemente de transcrição.

CLÁUSULA SEGUNDA – DA VALIDADE, FORMALIZAÇÃO E CADASTRO RESERVA

2.1 – A validade da Ata de Registro de Preços será de 1 (um) ano, contado a partir do primeiro dia útil subsequente à sua assinatura, podendo ser prorrogada por igual período, mediante a anuência do fornecedor, desde que comprovado o preço vantajoso.

2.1.1 – O contrato decorrente da ata de registro de preços terá sua vigência estabelecida no próprio instrumento contratual e observará no momento da contratação e a cada exercício financeiro a disponibilidade de créditos orçamentários, bem como a previsão no plano plurianual, quando ultrapassar 1 (um) exercício financeiro.

2.1.2 – Na formalização do contrato ou do instrumento substituto deverá haver a indicação da disponibilidade dos créditos orçamentários respectivos.

2.2 – A contratação com os fornecedores registrados na ata será formalizada por intermédio de instrumento contratual, emissão de nota de empenho de despesa, autorização de compra ou outro instrumento hábil, conforme o art. 95 da Lei nº 14.133, de 2021.

2.2.1 – O instrumento contratual de que trata o item anterior deverá ser assinado no prazo de validade da ata de registro de preços.

2.3 – Os contratos decorrentes do sistema de registro de preços poderão ser alterados, observado o art. 124 da Lei nº 14.133, de 2021.

2.4 – Após do processo de contratação, deverão ser observadas as seguintes condições para formalização da ata de registro de preços:

2.4.1 – Serão registrados na ata os preços e os quantitativos do adjudicatário e se obrigar nos limites dela;

2.4.2 – Será incluído na ata, na forma de anexo, o registro dos licitantes ou dos fornecedores que:

2.4.2.1 – Aceitarem cotar os itens com preços iguais aos do adjudicatário, observada a classificação da licitação;

2.4.2.2 – Mantiverem sua proposta original.

2.4.3 – Será respeitada, nas contratações, a ordem de classificação dos licitantes ou dos fornecedores registrados na ata.

2.5 – O registro a que se refere o item 2.4.2 tem por objetivo a formação de cadastro de reserva para o caso de impossibilidade de atendimento pelo signatário da ata.

2.6 – Para fins da ordem de classificação, os licitantes ou fornecedores que aceitarem reduzir suas propostas para o preço do adjudicatário terão prioridades sobre aqueles que mantiverem sua proposta original.

2.7 – A habilitação dos licitantes que comporão o cadastro de reserva a que se refere o item 2.4.2.2 somente será efetuada quando houver necessidade de contratação dos licitantes remanescentes, nas seguintes hipóteses:

2.7.1 – Quando o licitante vencedor não assinar a ata de registro de preços, no prazo e nas condições estabelecidos no edital ou no aviso de contratação direta;

2.7.2 – Quando houver o cancelamento do registro do licitante ou do registro de preços.

2.8 – O preço registrado com indicação dos licitantes e fornecedores será divulgado no PNCP e ficará disponibilizado durante a vigência da ata de registro de preços.

2.9 – Após a homologação do processo de contratação, o fornecedor mais bem classificado será convocado para assinar a ata de registro de preços, no prazo e nas condições estabelecidos no instrumento convocatório, sob pena de decair o direito, sem prejuízo das sanções previstas na Lei nº 14.133, de 2021.

SERVIÇO PÚBLICO MUNICIPAL
Processo Nº PE SRP 006/ 2025
Pagina Nº 131
Rubrica:

2.9.1 – O prazo de convocação poderá ser prorrogado 1 (uma) vez, por igual período, mediante solicitação do fornecedor convocado, desde que apresentada dentro do prazo, devidamente justificada, e que a justificativa seja aceita pela Administração.

2.10 – A ata de registro de preços poderá ser assinada por meio de assinatura digital e disponibilizada no PNCP.

2.11 – Quando o convocado não assinar a ata de registro de preços no prazo e nas condições estabelecidos no edital ou no aviso de contratação, e observado o disposto no item 2.7, observando o item 2.7 e subitens, fica facultado à Administração convocar os licitantes remanescentes do cadastro de reserva, na ordem de classificação, para fazê-lo em igual prazo e nas condições propostas pelo primeiro classificado.

2.12 – Na hipótese de nenhum dos licitantes que trata o item 2.4.2.1, aceitar a contratação nos termos do item anterior, a Administração, observados o valor estimado e sua eventual atualização nos termos do instrumento convocatório, poderá:

2.12.1 – Convocar para negociação os demais licitantes ou fornecedores remanescentes cujos preços foram registrados sem redução, observada a ordem de classificação, com vistas à obtenção de preço melhor, mesmo que acima do preço do adjudicatário; ou

2.12.2 – Adjudicar e firmar o contrato nas condições ofertadas pelos fornecedores remanescentes, atendida a ordem classificatória, quando frustrada a negociação de melhor condição.

2.13 – A existência de preços registrados implicará compromisso de fornecimento nas condições estabelecidas, mas não obrigará a Administração a contratar, facultada a realização de licitação específica para a aquisição pretendida, desde que devidamente justificada.

CLÁUSULA TERCEIRA – REMANEJAMENTO DAS QUANTIDADES REGISTRADAS

3.1 – As quantidades previstas para os itens com preços registrados nesta ata de registro de preços poderão ser remanejadas pelo órgão ou entidade gerenciadora entre os órgãos ou entidades participantes do registro de preços.

3.2 – O remanejamento somente poderá ser feito de órgão ou entidade participante para órgão ou entidade participante.

3.3 – O órgão ou entidade gerenciadora que tiver estimado as quantidades que pretende contratar será considerado participante para efeito do remanejamento.

3.4 – Competirá ao órgão ou à entidade gerenciadora autorizar o remanejamento solicitado, com a redução do quantitativo inicialmente informado pelo órgão ou pela entidade participante, desde que haja prévia anuência do órgão ou da entidade que sofrer redução dos quantitativos informados.

CLÁUSULA QUARTA – ALTERAÇÃO OU ATUALIZAÇÃO DOS PREÇOS REGISTRADOS

4.1 – É vedado efetuar acréscimos nos quantitativos fixados na ata de registro de preços.

4.2 – Os preços registrados poderão ser alterados ou atualizados em decorrência de eventual redução dos preços praticados no mercado ou de fato que eleve o custo dos bens, das obras ou dos serviços registrados, nas seguintes situações:

4.2.1 – Em caso de força maior, caso fortuito ou fato do príncipe ou em decorrência de fatos imprevisíveis ou previsíveis de consequências incalculáveis, que inviabilizem a execução da ata tal como pactuada, nos termos da alínea "d" do inciso II do caput do art. 124 da Lei nº 14.133, de 2021;

4.1.2 – Em caso de criação, alteração ou extinção de quaisquer tributos ou encargos legais ou a superveniência de disposições legais, com comprovada repercussão sobre os preços registrados;

4.1.3 – Na hipótese de previsão no instrumento convocatório de cláusula de reajustamento ou repactuação sobre os preços registrados, nos termos da Lei nº 14.133, de 2021;

4.1.3.1 – No caso do reajustamento, deverá ser respeitada a anualidade do índice previstos para a contratação;

SERVIÇO PÚBLICO MUNICIPAL
Processo Nº da anuência PMSRP006/2025
Pagina Nº 132
Rubrica:

4.1.3.2 – No caso da repactuação, poderá ser a pedido do interessado, conforme critérios definidos para a contratação.

CLÁUSULA QUINTA – NEGOCIAÇÃO DE PREÇOS REGISTRADOS

5.1 – Na hipótese de o preço registrado tornar-se superior ao preço praticado no mercado por motivo superveniente, o órgão ou entidade gerenciadora convocará o fornecedor para negociar a redução do preço registrado.

5.1.1 – Caso não aceite reduzir seu preço aos valores praticados pelo mercado, o fornecedor será liberado do compromisso assumido quanto ao item registrado, sem aplicação de penalidades administrativas.

5.1.2 – Na hipótese prevista no item anterior, o gerenciador convocará os fornecedores do cadastro de reserva, na ordem de classificação, para verificar se aceitam reduzir seus preços aos valores de mercado e não convocará os licitantes ou fornecedores que tiveram seu registro cancelado.

5.1.3 – Se não obtiver êxito nas negociações, o órgão ou entidade gerenciadora procederá ao cancelamento da ata de registro de preços, adotando as medidas cabíveis para obtenção de contratação mais vantajosa.

5.1.4 – Na hipótese de redução do preço registrado, o gerenciador comunicará aos órgãos e às entidades que tiverem firmado contratos decorrentes da ata de registro de preços para que avaliem a conveniência e a oportunidade de diligenciarem negociação com vistas à alteração contratual, observado o disposto no art. 124 da Lei nº 14.133, de 2021.

5.2 – Na hipótese de o preço de mercado tornar-se superior ao preço registrado e o fornecedor não poder cumprir as obrigações estabelecidas na ata, será facultado ao fornecedor requerer ao gerenciador a alteração do preço registrado, mediante comprovação de fato superveniente que supostamente o impossibilite de cumprir o compromisso.

5.2.1 – Neste caso, o fornecedor encaminhará, juntamente com o pedido de alteração, a documentação comprobatória ou a planilha de custos que demonstre a inviabilidade do preço registrado em relação às condições inicialmente pactuadas.

5.2.2 – Na hipótese de não comprovação da existência de fato superveniente que inviabilize o preço registrado, o pedido será indeferido pelo órgão ou entidade gerenciadora e o fornecedor deverá cumprir as obrigações estabelecidas na ata, sob pena de cancelamento do seu registro, nos termos do item 6.1, sem prejuízo das sanções previstas na Lei nº 14.133, de 2021, e na legislação aplicável.

5.2.3 – Na hipótese de cancelamento do registro do fornecedor, nos termos do item anterior, o gerenciador convocará os fornecedores do cadastro de reserva, na ordem de classificação, para verificar se aceitam manter seus preços registrados.

5.2.4 – Se não obtiver êxito nas negociações, o órgão ou entidade gerenciadora procederá ao cancelamento da ata de registro de preços, nos termos do item 6.4, e adotará as medidas cabíveis para a obtenção da contratação mais vantajosa.

5.2.5 – Na hipótese de comprovação da majoração do preço de mercado que inviabilize o preço registrado, conforme previsto no item 5.2 e no item 5.2.1, o órgão ou entidade gerenciadora atualizará o preço registrado, de acordo com a realidade dos valores praticados pelo mercado.

5.2.6 – O órgão ou entidade gerenciadora comunicará aos órgãos e às entidades que tiverem firmado contratos decorrentes da ata de registro de preços sobre a efetiva alteração do preço registrado, para que avaliem a necessidade de alteração contratual, observado o disposto no art. 124 da Lei nº 14.133, de 2021.

SERVIÇO PÚBLICO MUNICIPAL
PROCESSO Nº 2406/2025
Página Nº 133
Rubrica:

CLÁUSULA SEXTA – DO CANCELAMENTO DA ATA DE REGISTRO DE PREÇOS

6.1 – O registro do fornecedor será cancelado pelo gerenciador, quando o fornecedor:

6.1.1 – Descumprir as condições da ata de registro de preços, sem motivo justificado;

407

6.1.2 – Não retirar a nota de empenho, ou instrumento equivalente, no prazo estabelecido pela Administração sem justificativa razoável;

6.1.3 – Não aceitar manter seu preço registrado, na hipótese prevista no artigo 27, § 2º, do Decreto nº 11.462, de 2023; ou

6.1.4 – Sofrer sanção prevista nos incisos III ou IV do caput do art. 156 da Lei nº 14.133, de 2021.

6.1.4.1 – Na hipótese de aplicação de sanção prevista nos incisos III ou IV do caput do art. 156 da Lei nº 14.133, de 2021, caso a penalidade aplicada ao fornecedor não ultrapasse o prazo de vigência da ata de registro de preços, poderá o órgão ou a entidade gerenciadora, mediante decisão fundamentada, decidir pela manutenção do registro de preços, vedadas contratações derivadas da ata enquanto perdurarem os efeitos da sanção.

6.2 – O cancelamento de registros nas hipóteses previstas no item 6.1 será formalizado por despacho do órgão ou da entidade gerenciadora, garantidos os princípios do contraditório e da ampla defesa.

6.3 – Na hipótese de cancelamento do registro do fornecedor, o órgão ou a entidade gerenciadora poderá convocar os licitantes que compõem o cadastro de reserva, observada a ordem de classificação.

6.4 – O cancelamento dos preços registrados poderá ser realizado pelo gerenciador, em determinada ata de registro de preços, total ou parcialmente, nas seguintes hipóteses, desde que devidamente comprovadas e justificadas:

6.4.1 – Por razão de interesse público;

6.4.2 – A pedido do fornecedor, decorrente de caso fortuito ou força maior; ou

6.4.3 – Se não houver êxito nas negociações, nas hipóteses em que o preço de mercado tornar-se superior ou inferior ao preço registrado, nos termos dos artigos 26, § 3º e 27, § 4º, ambos do Decreto nº 11.462, de 2023.

CLÁUSULA SÉTIMA – DAS PENALIDADES

7.1 – O descumprimento da Ata de Registro de Preços ensejará aplicação das penalidades estabelecidas no instrumento convocatório;

7.1.2 – As sanções também se aplicam aos integrantes do cadastro de reserva no registro de preços que, convocados, não honrarem o compromisso assumido injustificadamente após terem assinado a ata.

7.2 – É da competência do gerenciador a aplicação das penalidades decorrentes do descumprimento do pactuado nesta ata de registro de preço, exceto nas hipóteses em que o descumprimento disser respeito às contratações dos órgãos ou entidade participante, caso no qual caberá ao respectivo órgão participante a aplicação da penalidade.

7.3 – O órgão ou entidade participante deverá comunicar ao órgão gerenciador qualquer das ocorrências previstas no item 6.1, dada a necessidade de instauração de procedimento para cancelamento do registro do fornecedor.

CLÁUSULA OITAVA – DAS DISPOSIÇÕES FINAIS

8.1 – As condições gerais de execução do objeto, tais como os prazos para entrega e recebimento, as obrigações da Administração e do fornecedor registrado, penalidades e demais condições do ajuste, encontram-se definidos no Termo de Referência, Anexo I do instrumento convocatório.

8.2 – Integra a presente Ata de Registro de Preço, o Anexo I, com o cadastro de reserva das empresas signatárias que aceitam cotar os itens com os preços iguais ao do licitante vencedor do procedimento de contratação em referência.

8.3 – Fica eleito o Foro da cidade de Brejo - MA, para dirimir quaisquer litígios que porventura advierem desta Ata de Registro de Preços (ARP), que não puderem ser administrativamente resolvidos, renunciando a qualquer outro que tenham, ou venha a ter, por mais privilegiado que seja, até mesmo no caso de vir a haver mudança de domicílio de qualquer das partes.

SERVIÇO PÚBLICO MUNICIPAL
Protocolo nº 0506/2025
Página nº 134
Rubrica:

408

CLÁUSULA NONA – DA ADESÃO À ATA DE REGISTRO DE PREÇOS

9.1 – Durante a vigência da ata, os órgãos e as entidades da Administração Pública Estadual, Distrital e Municipal que não participaram do procedimento de IRP poderão aderir à ata de registro de preços na condição de não participantes, observados os seguintes requisitos:

9.1.1 – Apresentação de justificativa da vantagem da adesão, inclusive em situações de provável desabastecimento ou descontinuidade de serviço público;

9.1.2 – Demonstração de que os valores registrados estão compatíveis com os valores praticados pelo mercado na forma do art. 23 da Lei nº 14.133, de 2021; e

9.1.3 – Consulta e aceitação prévias do órgão ou da entidade gerenciadora e do fornecedor.

9.2 – A autorização do órgão ou entidade gerenciadora apenas será realizada após a aceitação da adesão pelo fornecedor.

9.2.1 – O órgão ou entidade gerenciadora poderá rejeitar adesões caso elas possam acarretar prejuízo à execução de seus próprios contratos ou à sua capacidade de gerenciamento.

9.3 – Após a autorização do órgão ou da entidade gerenciadora, o órgão ou entidade não participante deverá efetivar a aquisição ou a contratação solicitada em até noventa dias, observado o prazo de vigência da ata.

9.4 – O prazo de que trata o subitem anterior, relativo à efetivação da contratação, poderá ser prorrogado excepcionalmente, mediante solicitação do órgão ou da entidade não participante aceita pelo órgão ou pela entidade gerenciadora, desde que respeitado o limite temporal de vigência da ata de registro de preços.

9.5 – O órgão ou a entidade poderá aderir ao item da ata de registro de preços da qual seja integrante, na qualidade de não participante, para aqueles itens para os quais não tenha quantitativo registrado, observados os requisitos do item 9.1.

9.5 – As aquisições ou contratações adicionais não poderão exceder, por órgão ou entidade, a cinquenta por cento dos quantitativos dos itens do instrumento convocatório registrados na ata de registro de preços para o gerenciador e para os participantes.

9.6 – O quantitativo decorrente das adesões não poderá exceder, na totalidade, ao dobro do quantitativo de cada item registrado na ata de registro de preços para o gerenciador e os participantes, independentemente do número de órgãos ou entidades não participantes que aderirem à ata de registro de preços.

CLÁUSULA DÉCIMA – DOS ITENS REGISTRADOS

10.1 – O preço registrado, as especificações do objeto, as quantidades de cada item e as demais condições ofertadas na proposta são as que seguem:

Item	Descrição	Unidade	Marca	Quantidade	Preço Unitário	Preço Total

Brejo – MA, _____ de _____ de _____

(ASSINATURAS)

SERVIÇO PÚBLICO MUNICIPAL
Processo Nº PE SRP 006/ 2025
Pagina Nº 135
Rubrica:

409

ANEXO III – MINUTA DO CONTRATO

CONTRATO Nº _____/_____
COMPRAS E SERVIÇOS COMUNS – LEI 14.233/2021

PROCESSO DE ORIGEM
CONCORRÊNCIA - ELETRÔNICA nº _____/_____
Nº PROCESSO ADMINISTRATIVO: _____/_____

OBJETO CONTRATUAL
.....

VALOR CONTRATUAL
R$ ..... (.....)

VIGÊNCIAS CONTRATUAL
INICIAL: ___/___/____
FINAL: ___/___/____

DADOS DO CONTRATANTE
RAZÃO SOCIAL CONTRATANTE, CNPJ nº __.___.___/____-__
Logradouro....., Número....., Bairro....., Cidade....., Estado.....
Nome Responsavel Contrante....., CPF nº ___.___.___-__

DADOS DO CONTRATADO
RAZÃO SOCIAL CONTRATADO, CNPJ nº __.___.___/____-__
Logradouro..., Número..., Bairro..., Cidade..., Estado.....
Nome Responsavel Contratado....., CPF nº ___.___.___-__

FISCAL DO CONTRATO
Nome Fiscal Contrato.....

PREÂMBULO

Aos ____ de _____ de _____, a Razão Social Contratante... – UF.., através da Unidade Adminsitrativa Contratante ..., inscrita no CNPJ nº __.___.___/____-__, em observância às disposições da Lei nº 14.133, de 1º de abril de 2021 na presença de testemunhas abaixo nomeadas acordam em assinar o presente **TERMO DE CONTRATO**, decorrente do Processo de Contratação em epígrafe, mediante as cláusulas e condições a seguir enunciadas.

CLÁUSULA PRIMEIRA – DO OBJETO E DA VINCULAÇÃO (art. 92, I e II)

SERVIÇO PÚBLICO MUNICIPAL
Processo Nº PE SRP 006/ 2025
Página Nº 136
Rubrica:

1.1 – O presente instrumento tem por objeto ..... de acordo com as especificações e condições definidas no Termo de Referência/Projeto Básico e em conformidade com a proposta de preço apresentada pela **CONTRATADA**.

CLÁUSULA SEGUNDA – DO PREÇO (art. 92, V)

2.1 – O valor do presente Contrato é de R$ ..... (.....), em conformidade com a proposta apresentada pela **CONTRATADA**, conforme quadro abaixo:

ESPECIFICAÇÕES E ITENS DO CONTRATO

Item	Descrição	Marca	Unidade	Quant.	Valor Unit.	Valor Total
1						
2						
3						
	Valor Total					**R$ .....**

2.2 – No valor acima estão incluídas todas as despesas ordinárias diretas e indiretas decorrentes da execução do objeto, inclusive tributos e/ou impostos, encargos sociais, trabalhistas, previdenciários, fiscais e comerciais incidentes, taxa de administração, frete, seguro e outros necessários ao cumprimento integral do objeto da contratação.

2.3 – O valor acima é meramente estimativo, de forma que os pagamentos devidos ao contratado dependerão dos quantitativos efetivamente executados.

2.3 – São anexos a este instrumento e vinculam esta contratação, independentemente de transcrição:

2.3.1 – O Termo de Referência que embasou a contratação, em especial as cláusulas específicas quanto a forma de execução do objeto;

2.3.2 – Edital de Licitação e/ou Aviso de Contratação Direta, conforme o caso;

2.3.3 – A Proposta do Contratado;

2.3.4 – Eventuais anexos dos documentos supracitados.

CLÁUSULA TERCEIRA – DO PRAZO DE VIGÊNCIA DO CONTRATO

3.1 – O prazo de vigência da contratação terá início na data de ___/___/___ e encerramento em ___/___/___, na forma do artigo 105 da Lei nº 14.133, de 2021, e, em caso de serviços e fornecimentos contínuos, poderão ser prorrogáveis por até 10 anos, na forma dos artigos 106 e 107 da Lei nº 14.133, de 2021.

4.1.1 – O prazo de vigência será automaticamente prorrogado, independentemente de termo aditivo, quando o objeto não for concluído no período firmado acima, ressalvadas as providências cabíveis no caso de culpa do contratado, previstas neste instrumento.

4.1.2 – A prorrogação de que trata esse item é condicionada à avaliação, por parte do Gestor do Contrato, da vantajosidade da prorrogação, a qual deverá ser realizada motivadamente, com base no Histórico de Gestão do Contrato, nos princípios da manutenção da necessidade, economicidade e oportunidade da contratação, e nos demais aspectos que forem julgados relevantes.

3.2 – O contratado não tem direito subjetivo à prorrogação contratual.

3.3 – Em caso de prorrogação de contrato deverá ser promovida mediante celebração de termo aditivo.

3.4 – O contrato não poderá ser prorrogado quando o contratado tiver sido penalizado nas sanções de declaração de inidoneidade ou impedimento de licitar e contratar com poder público, observadas as abrangências de aplicação.

CLÁUSULA QUARTA – MODELOS DE EXECUÇÃO E GESTÃO CONTRATUAIS (art. 92, IV, VII e XVIII)

4.1 – O regime de execução contratual, os modelos de gestão e de execução, assim como os prazos e condições de conclusão, entrega, observação e recebimento do objeto constam no Termo de Referência/Projeto Básico, anexo a este Contrato.

CLÁUSULA QUINTA – DAS CONDIÇÕES DE PAGAMENTO (art. 92, V e VI)

5.1 – O prazo para pagamento ao contratado e demais condições a ele referentes encontram-se definidos no Termo de Referência, parte integrante a este Contrato.

SERVIÇO PÚBLICO MUNICIPAL
Processo nº: PE SRP 006/ 2025
Página nº: 13
Rubrica:

CLÁUSULA SEXTA – DO REAJUSTE (art. 92, V)

6.1 – Os preços inicialmente contratados são fixos e irreajustáveis no prazo de um ano contado da data do orçamento estimado constante do processo administrativo que deu origem ao presente termo de contrato.
6.2 – Após o interregno de um ano, e independentemente de pedido do Contratado, os preços iniciais serão reajustados, mediante a aplicação, pelo **CONTRATANTE**, do índice Índice Geral de Preços de Mercado – IGP-M, exclusivamente para as obrigações iniciadas e concluídas após a ocorrência da anualidade.
6.3 – Nos reajustes subsequentes ao primeiro, o intervalo mínimo de um ano será contado a partir dos efeitos financeiros do último reajuste.
10.4 – No caso de atraso ou não divulgação do(s) índice (s) de reajustamento, o **CONTRATANTE** pagará ao Contratado a importância calculada pela última variação conhecida, liquidando a diferença correspondente tão logo seja(m) divulgado(s) o(s) índice(s) definitivo(s).
6.5 – Nas aferições finais, o(s) índice(s) utilizado(s) para reajuste será(ão), obrigatoriamente, o(s) definitivo(s).
10.6 – Caso o(s) índice(s) estabelecido(s) para reajustamento venha(m) a ser extinto(s) ou de qualquer forma não possa(m) mais ser utilizado(s), será(ão) adotado(s), em substituição, o(s) que vier(em) a ser determinado(s) pela legislação então em vigor.
6.7 – Na ausência de previsão legal quanto ao índice substituto, as partes elegerão novo índice oficial, para reajustamento do preço do valor remanescente, por meio de termo aditivo.
6.8 – O reajuste será realizado por apostilamento.

CLÁUSULA SÉTIMA – DO OBRIGAÇÕES PERTINENTES À LGPD

7.1 – Quando o presente instrumento tratar de informações pessoais, as partes deverão cumprir a Lei nº 13.709, de 14 de agosto de 2018 (LGPD), quanto a todos os dados pessoais a que tenham acesso em razão deste contrato administrativo, independentemente de declaração ou de aceitação expressa.
7.2 – Os dados obtidos somente poderão ser utilizados para as finalidades que justificaram seu acesso e de acordo com a boa-fé e com os princípios do art. 6º da LGPD.
7.3 – É vedado o compartilhamento com terceiros dos dados obtidos fora das hipóteses permitidas em Lei.
7.4 – A Administração deverá ser informada no prazo de 5 (cinco) dias úteis sobre todos os contratos de sub-operação firmados ou que venham a ser celebrados pelo **CONTRATADO**.
7.5 – Terminado o tratamento dos dados nos termos do art. 15 da LGPD, é dever do contratado eliminá-los, com exceção das hipóteses do art. 16 da LGPD, incluindo aquelas em que houver necessidade de guarda de documentação para fins de comprovação do cumprimento de obrigações legais ou contratuais e somente enquanto não prescritas essas obrigações.
7.6 – É dever do contratado orientar e treinar seus empregados sobre os deveres, requisitos e responsabilidades decorrentes da LGPD.
7.7 – O **CONTRATADO** deverá exigir de sub operadores e subcontratados o cumprimento dos deveres da presente cláusula, permanecendo integralmente responsável por garantir sua observância.
7.8 – O **CONTRATANTE** poderá realizar diligência para aferir o cumprimento dessa cláusula, devendo o **CONTRATADO** atender prontamente eventuais pedidos de comprovação formulados.
7.9 – O **CONTRATADO** deverá prestar, no prazo fixado pelo **CONTRATANTE**, prorrogável justificadamente, quaisquer informações acerca dos dados pessoais para cumprimento da LGPD, inclusive quanto a eventual descarte realizado.
7.10 – Bancos de dados eventualmente formados a partir de deste instrumento contratual, notadamente aqueles que se proponham a armazenar dados pessoais, devem ser mantidos em ambiente virtual controlado, com registro individual rastreável de tratamentos realizados (LGPD, art. 37), com cada acesso, data, horário e registro da finalidade, para efeito de responsabilização, em caso de eventuais omissões, desvios ou abusos.
7.10.1 – Os referidos bancos de dados devem ser desenvolvidos em formato interoperável, a fim de garantir a reutilização desses dados pela Administração nas hipóteses previstas na LGPD.
7.11 – O contrato está sujeito a ser alterado nos procedimentos pertinentes ao tratamento de dados pessoais, quando indicado pela autoridade competente, em especial a ANPD por meio de opiniões técnicas ou recomendações, editadas na forma da LGPD.
7.12 – Os contratos e convênios de que trata o § 1º do art. 26 da LGPD deverão ser comunicados à autoridade nacional.

SERVIÇO PÚBLICO MUNICIPAL
Processo Nº PE SRP 006/ 2025
Pagina Nº 138
Rubrica:

CLÁUSULA OITAVA – DA DOTAÇÃO ORÇAMENTÁRIA (art. 92, VIII)

8.1 – As despesas decorrentes da presente contratação correrão à conta de recursos específicos consignados no Orçamento Geral da Prefeitura Municipal de Brejo deste exercício, na dotação abaixo discriminada:

DOTAÇÃO ORÇAMENTÁRIA
UNIDADE: .....
CLASSIFICAÇÃO: .....
NATUREZA DA DESPESA: .....
FICHA: .....

8.2 – A dotação relativa aos exercícios financeiros subsequentes será indicada após aprovação da Lei Orçamentária respectiva e liberação dos créditos correspondentes, mediante apostilamento.

CLÁUSULA NONA – DAS OBRIGAÇÕES DO CONTRATANTE (art. 92, X, XI e XIV)

9.1 – Exigir o cumprimento de todas as obrigações assumidas pelo Contratado, de acordo com o contrato e seus anexos;

9.2 – Receber o objeto no prazo e condições estabelecidas no Termo de Referência/Projeto Básico.

9.3 – Notificar o Contratado, por escrito, sobre vícios, defeitos ou incorreções verificadas no objeto fornecido, para que seja por ele substituído, reparado ou corrigido, no total ou em parte, às suas expensas.

9.4 – Acompanhar e fiscalizar a execução do contrato e o cumprimento das obrigações pelo Contratado.

9.5 – Efetuar o pagamento ao Contratado do valor correspondente ao fornecimento do objeto, no prazo, forma e condições estabelecidos no presente Contrato e no Termo de Referência.

9.6 – Aplicar ao Contratado as sanções previstas na lei e neste Contrato.

9.7 – Cientificar o órgão de representação judicial da Procuradoria desta administração para adoção das medidas cabíveis quando do descumprimento de obrigações pelo Contratado.

9.8 – Explicitamente emitir decisão sobre todas as solicitações e reclamações relacionadas à execução do presente Contrato, ressalvados os requerimentos manifestamente impertinentes, meramente protelatórios ou de nenhum interesse para a boa execução do ajuste.

9.8.1 – A Administração terá o prazo de 30 (trinta) dias, a contar da data do protocolo do requerimento para decidir, admitida a prorrogação motivada, por igual período.

9.9 – Responder eventuais pedidos de restabelecimento do equilíbrio econômico-financeiro feitos pelo contratado no prazo máximo de 30 (trinta) dias.

9.10 – Notificar os emitentes das garantias quanto ao início de processo administrativo para apuração de descumprimento de cláusulas contratuais, nos termos do §4º, do art. 137, da Lei nº 14.133, de 2021.

9.11 – A Administração não responderá por quaisquer compromissos assumidos pelo Contratado com terceiros, ainda que vinculados à execução do contrato, bem como por qualquer dano causado a terceiros em decorrência de ato do Contratado, de seus empregados, prepostos ou subordinados.

CLÁUSULA DÉCIMA – DAS OBRIGAÇÕES DO CONTRATADO (art. 92, XIV, XVI e XVII)

10.1 – O Contratado deve cumprir todas as obrigações constantes deste Contrato e Termo de Referência/Projeto Básico, parte integrante a este Contrato, assumindo como exclusivamente seus os riscos e as despesas decorrentes da boa e perfeita execução do objeto, observando, ainda, as obrigações a seguir dispostas.

10.2 – Em casos de fornecimento de equipamentos, entregar o objeto acompanhado do manual do usuário, com uma versão em português, e da relação da rede de assistência técnica autorizada.

10.3 – Responsabilizar-se pelos vícios e danos decorrentes do objeto, de acordo com os artigos 12, 13 e 17 a 27, do Código de Defesa do Consumidor (Lei nº 8.078, de 1990).

10.4 – Comunicar ao **CONTRATANTE**, no prazo máximo de 24 (vinte e quatro) horas que antecede a data da execução, os motivos que impossibilitem o cumprimento do prazo previsto, com a devida comprovação.

10.5 – Atender às determinações regulares emitidas pelo fiscal ou gestor do contrato ou autoridade superior (art. 137, II) e prestar todo esclarecimento ou informação por eles solicitados.

10.6 – Reparar, corrigir, remover, reconstruir ou substituir, às suas expensas, no total ou em parte, no prazo fixado pelo fiscal do contrato, os bens nos quais se verificarem vícios, defeitos ou incorreções resultantes da execução ou dos materiais empregados.

10.7 – Responsabilizar-se pelos vícios e danos decorrentes da execução do objeto, bem como pelo dano qualquer dano causado à Administração ou terceiros, não reduzindo essa responsabilidade a fiscalização ou o

SERVIÇO PÚBLICO MUNICIPAL
Processo nº: PE SRP 008/2025
Página nº: 13
Rubrica:

acompanhamento da execução contratual pelo **CONTRATANTE**, que ficará autorizado a descontar dos pagamentos devidos ou da garantia, caso exigida, o valor correspondente aos danos sofridos.

10.8 – A empresa **CONTRATADA** deverá entregar ao setor responsável pela fiscalização do contrato, junto com a Nota Fiscal para fins de pagamento, os seguintes documentos relacionados na Ordem de Fornecimento/Serviço.

10.9 – Responsabilizar-se pelo cumprimento das obrigações previstas em Acordo, Convenção, Dissídio Coletivo de Trabalho ou equivalentes das categorias abrangidas pelo contrato, por todas as obrigações trabalhistas, sociais, previdenciárias, tributárias e as demais previstas em legislação específica, cuja inadimplência não transfere a responsabilidade ao **CONTRATANTE**;

10.10 – Comunicar ao Fiscal do contrato, no prazo de 24 (vinte e quatro) horas, qualquer ocorrência anormal ou acidente que se verifique no local da execução do objeto contratual.

10.11 – Paralisar, por determinação do **CONTRATANTE**, qualquer atividade que não esteja sendo executada de acordo com a boa técnica ou que ponha em risco a segurança de pessoas ou bens de terceiros.

10.12 – Manter durante toda a vigência do contrato, em compatibilidade com as obrigações assumidas, todas as condições exigidas para habilitação na licitação, ou para qualificação, na contratação direta;

10.13 – Cumprir, durante todo o período de execução do contrato, a reserva de cargos prevista em lei para pessoa com deficiência, para reabilitado da Previdência Social ou para aprendiz, bem como as reservas de cargos previstas na legislação (art. 116);

10.14 – Comprovar a reserva de cargos a que se refere a cláusula acima, no prazo fixado pelo fiscal do contrato, com a indicação dos empregados que preencheram as referidas vagas (art. 116, parágrafo único);

10.15 – Guardar sigilo sobre todas as informações obtidas em decorrência do cumprimento do contrato;

10.16 – Arcar com o ônus decorrente de eventual equívoco no dimensionamento dos quantitativos de sua proposta, inclusive quanto aos custos variáveis decorrentes de fatores futuros e incertos, devendo complementá-los, caso o previsto inicialmente em sua proposta não seja satisfatório para o atendimento do objeto da contratação, exceto quando ocorrer algum dos eventos arrolados no art. 124, II, d, da Lei nº 14.133, de 2021.

10.17 – Cumprir, além dos postulados legais vigentes de âmbito federal, estadual ou municipal, as normas de segurança do **CONTRATANTE**.

10.18 – Alocar os empregados necessários, com habilitação e conhecimento adequados, ao perfeito cumprimento das cláusulas deste contrato, fornecendo os materiais, equipamentos, ferramentas e utensílios demandados, cuja quantidade, qualidade e tecnologia deverão atender às recomendações de boa técnica e a legislação de regência.

10.19 – Orientar e treinar seus empregados sobre os deveres previstos na Lei nº 13.709, de 14 de agosto de 2018, adotando medidas eficazes para proteção de dados pessoais a que tenha acesso por força da execução deste contrato.

10.20 – Conduzir os trabalhos com estrita observância às normas da legislação pertinente, cumprindo as determinações dos Poderes Públicos, mantendo sempre limpo o local da execução do objeto e nas melhores condições de segurança, higiene e disciplina.

10.21 – Submeter previamente, por escrito, ao **CONTRATANTE**, para análise e aprovação, quaisquer mudanças nos métodos executivos que fujam às especificações do memorial descritivo ou instrumento congênere.

10.22 – Não permitir a utilização de qualquer trabalho do menor de dezesseis anos, exceto na condição de aprendiz para os maiores de quatorze anos, nem permitir a utilização do trabalho do menor de dezoito anos em trabalho noturno, perigoso ou insalubre.

CLÁUSULA DÉCIMA PRIMEIRA – DA EXTINÇÃO CONTRATUAL (art. 92, XIX)

11.1 – Para os contratos por escopo, assim considerados os contratos nos quais se impõe ao **CONTRATADO** o dever de realizar a execução de objeto específico em um período predeterminado, a extinção contratual se dará nos seguintes termos:

11.1.1 – Quando cumpridas as obrigações de ambas as partes, ainda que isso ocorra antes do prazo estipulado para tanto.

11.1.2 – Se as obrigações não forem cumpridas no prazo estipulado, a vigência ficará prorrogada até a conclusão do objeto, caso em que deverá a Administração providenciar a readequação do cronograma fixado para o contrato;

SERVIÇO PÚBLICO MUNICIPAL
Processo Nº PE SRP 006 / 2025
Pagina Nº 140
Rubrica:

11.1.2.1 – Quando a não conclusão do contrato referida no item anterior decorrer de culpa do **CONTRATADO**:

a) ficará ele constituído em mora, sendo-lhe aplicáveis as respectivas sanções administrativas;

b) poderá a Administração optar pela extinção do contrato e, nesse caso, adotará as medidas admitidas em lei para a continuidade da execução contratual.

11.2 – Em se tratando de objeto de natureza contínua a extinção se dará quando vencido o prazo nele estipulado, independentemente de terem sido cumpridas ou não as obrigações de ambas as partes contraentes.

11.2.1 – O contrato pode ser extinto antes do prazo nele fixado, sem ônus para o **CONTRATANTE**, quando esta não dispuser de créditos orçamentários para sua continuidade ou quando entender que o contrato não mais lhe oferece vantagem.

11.2.2 – A extinção nesta hipótese ocorrerá na próxima data de aniversário do contrato, desde que haja a notificação do contratado pelo **CONTRATANTE** nesse sentido com pelo menos 2 (dois) meses de antecedência desse dia.

11.2.3 – Caso a notificação da não-continuidade do contrato de que trata este subitem ocorra com menos de 2 (dois) meses da data de aniversário, a extinção contratual ocorrerá após 2 (dois) meses da data da comunicação.

11.3 – O contrato pode ser extinto antes de cumpridas as obrigações nele estipuladas, ou antes do prazo nele fixado, por algum dos motivos previstos no artigo 137 da Lei nº 14.133/21, bem como amigavelmente, assegurados o contraditório e a ampla defesa.

11.3.1 – Nesta hipótese, aplicam-se também os artigos 138 e 139 da mesma Lei.

11.3.2 – A alteração social ou a modificação da finalidade ou da estrutura da empresa não ensejará a rescisão se não restringir sua capacidade de concluir o contrato.

11.3.2.1 – Se a operação implicar mudança da pessoa jurídica contratada, deverá ser formalizado termo aditivo para alteração subjetiva.

11.4 – O termo de rescisão, sempre que possível, será precedido:

11.4.1 – Balanço dos eventos contratuais já cumpridos ou parcialmente cumpridos;

11.4.2 – Relação dos pagamentos já efetuados e ainda devidos;

11.4.3 – Indenizações e multas.

11.5 – A extinção do contrato não configura óbice para o reconhecimento do desequilíbrio econômico-financeiro, hipótese em que será concedida indenização por meio de termo indenizatório (art. 131, caput, da Lei n.º 14.133, de 2021).

11.6 – O contrato poderá ser extinto caso se constate que o **CONTRATADO** mantém vínculo de natureza técnica, comercial, econômica, financeira, trabalhista ou civil com dirigente do órgão ou entidade contratante ou com agente público que tenha desempenhado função na licitação ou atue na fiscalização ou na gestão do contrato, ou que deles seja cônjuge, companheiro ou parente em linha reta, colateral ou por afinidade, até o terceiro grau (art. 14, inciso IV, da Lei n.º 14.133, de 2021).

CLÁUSULA DÉCIMA SEGUNDA – DAS INFRAÇÕES E SANÇÕES ADMINISTRATIVAS (art. 92, XIV)

12.1 – Comete infração administrativa, nos termos da Lei nº 14.133, de 2021, o Contratado que:

a) der causa à inexecução parcial do contrato;

b) der causa à inexecução parcial do contrato que cause grave dano à Administração ou ao funcionamento dos serviços públicos ou ao interesse coletivo;

c) der causa à inexecução total do contrato;

d) ensejar o retardamento da execução do objeto da contratação sem motivo justificado;

e) apresentar documentação falsa ou prestar declaração falsa durante a execução do contrato;

f) praticar ato fraudulento na execução do contrato;

g) comportar-se de modo inidôneo ou cometer fraude de qualquer natureza;

h) praticar ato lesivo previsto no art. 5º da Lei nº 12.846, de 1º de agosto de 2013.

12.2 – Serão aplicadas ao responsável pelas infrações administrativas acima descritas as seguintes sanções:

i) **Advertência**, quando o contratado der causa à inexecução parcial do contrato, sempre que não se justificar a imposição de penalidade mais grave (art. 156, §2º, da Lei n.º 14.133, de 2021);

ii) **Impedimento de licitar e contratar**, quando praticadas as condutas descritas nas alíneas "b", "c" e "d" do subitem acima deste Contrato, sempre que não se justificar a imposição de penalidade mais grave (art. 156, § 4º, da Lei nº 14.133, de 2021);

SERVIÇO PÚBLICO MUNICIPAL
Processo Nº: PE SRP 006/ 2025
Pagina Nº: 141
Rubrica:

iii) **Declaração de inidoneidade para licitar e contratar**, quando praticadas as condutas descritas nas alíneas "e", "f", "g" e "h" do subitem acima deste Contrato, bem como nas alíneas "b", "c" e "d", que justifiquem a imposição de penalidade mais grave (art. 156, §5º, da Lei nº 14.133, de 2021).

b) **Multa** de:

i) **Moratória** de 1% (um por cento) por dia de atraso injustificado sobre o valor da parcela inadimplida, até o limite de 30 (trinta) dias;

ii) **Moratória** de 0,07% (sete centésimos por cento) do valor total do contrato por dia de atraso injustificado, até o máximo de 2% (dois por cento), pela inobservância do prazo fixado para apresentação, suplementação ou reposição da garantia, quando exigida no Termo de Referência, parte integrante a este Contrato.

a. O atraso superior a 30 (trinta) dias autoriza a Administração a promover a extinção do contrato por descumprimento ou cumprimento irregular de suas cláusulas, conforme dispõe o inciso I do art. 137 da Lei n. 14.133, de 2021.

iii) **Compensatória**, para as infrações descritas nas alíneas "e" a "h" do subitem 12.1, de 20% a 30% do valor do Contrato.

iv) **Compensatória**, para a inexecução total do contrato prevista na alínea "a", "b", "c" e "d" do subitem 12.1, de 1% a 30% do valor do Contrato.

12.3 – A aplicação das sanções previstas neste Contrato não exclui, em hipótese alguma, a obrigação de reparação integral do dano causado ao **CONTRATANTE** (art. 156, §9º, da Lei nº 14.133, de 2021).

12.4 – Todas as sanções previstas neste Contrato poderão ser aplicadas cumulativamente com a multa (art. 156, §7º, da Lei nº 14.133, de 2021).

12.4.1 – Antes da aplicação da multa será facultada a defesa do interessado no prazo de 15 (quinze) dias úteis, contado da data de sua intimação (art. 157, da Lei nº 14.133, de 2021).

12.5 – Se a multa aplicada e as indenizações cabíveis forem superiores ao valor do pagamento eventualmente devido pelo **CONTRATANTE** ao **CONTRATADO**, além da perda desse valor, a diferença será descontada da garantia prestada, quando exigida, ou será cobrada judicialmente (art. 156, §8º, da Lei nº 14.133, de 2021).

12.6 – Previamente ao encaminhamento à cobrança judicial, a multa poderá ser recolhida administrativamente no prazo máximo de 30 (trinta) dias, a contar da data do recebimento da comunicação enviada pela autoridade competente.

12.5 – A aplicação das sanções realizar-se-á em processo administrativo que assegure o contraditório e a ampla defesa ao **CONTRATADO**, observando-se o procedimento previsto no caput e parágrafos do art. 158 da Lei nº 14.133, de 2021, para as penalidades de impedimento de licitar e contratar e de declaração de inidoneidade para licitar ou contratar.

12.5 – Na aplicação das sanções serão considerados (art. 156, §1º, da Lei nº 14.133, de 2021):

a) a natureza e a gravidade da infração cometida;

b) as peculiaridades do caso concreto;

c) as circunstâncias agravantes ou atenuantes;

d) os danos que dela provierem para o **CONTRATANTE**;

e) a implantação ou o aperfeiçoamento de programa de integridade, conforme normas e orientações dos órgãos de controle.

12.7 – Os atos previstos como infrações administrativas na Lei nº 14.133, de 2021, ou em outras leis de licitações e contratos da Administração Pública que também sejam tipificados como atos lesivos na Lei nº 12.846, de 2013, serão apurados e julgados conjuntamente, nos mesmos autos, observados o rito procedimental e autoridade competente definidos na referida Lei (art. 159).

12.8 – A personalidade jurídica do **CONTRATADO** poderá ser desconsiderada sempre que utilizada com abuso do direito para facilitar, encobrir ou dissimular a prática dos atos ilícitos previstos neste Contrato ou para provocar confusão patrimonial, e, nesse caso, todos os efeitos das sanções aplicadas à pessoa jurídica serão estendidos aos seus administradores e sócios com poderes de administração, à pessoa jurídica sucessora ou à empresa do mesmo ramo com relação de coligação ou controle, de fato ou de direito, com o **CONTRATADO**, observados, em todos os casos, o contraditório, a ampla defesa e a obrigatoriedade de análise jurídica prévia (art. 160, da Lei nº 14.133, de 2021).

12.9 – O **CONTRATANTE** deverá, no prazo máximo 15 (quinze) dias úteis, contado da data de aplicação da sanção, informar e manter atualizados os dados relativos às sanções por ele aplicadas, para fins de publicidade no Cadastro Nacional de Empresas Inidôneas e Suspensas (Ceis) e no Cadastro Nacional de Empresas Punidas (Cnep), instituídos no âmbito do Poder Executivo Federal. (Art. 161).

SERVIÇO PÚBLICO MUNICIPAL
Processo Nº PE SRP 006/2025
Pagina Nº 142
Rubrica:

12.10 – As sanções de impedimento de licitar e contratar e declaração de inidoneidade para licitar ou contratar são passíveis de reabilitação na forma do art. 163 da Lei nº 14.133/21.
12.11 – Os débitos do **CONTRATADO** para com a Administração **CONTRATANTE**, resultantes de multa administrativa e/ou indenizações, não inscritos em dívida ativa, poderão ser compensados, total ou parcialmente, com os créditos devidos pelo referido órgão decorrentes deste mesmo contrato ou de outros contratos administrativos que o contratado possua com o mesmo órgão ora contratante.

CLÁUSULA DÉCIMA TERCEIRA – DA GARANTIA DE EXECUÇÃO (art. 92, XII)

13.1 – As regras acerca da prestação de garantia na presente contratação são as estabelecidas no Termo de Referência/Projeto Básico, parte integrante a este Contrato.

CLÁUSULA DÉCIMA QUARTA – ALTERAÇÕES

14.1 – Eventuais alterações contratuais reger-se-ão pela disciplina dos arts. 124 e seguintes da Lei nº 14.133, de 2021.
14.2 – O Contratado é obrigado a aceitar, nas mesmas condições contratuais, os acréscimos ou supressões que se fizerem necessários, até o limite de 25% (vinte e cinco por cento) do valor inicial atualizado do contrato.
14.3 – As alterações contratuais deverão ser promovidas mediante celebração de termo aditivo, submetido à prévia aprovação da consultoria jurídica da **CONTRATANTE**, salvo nos casos de justificada necessidade de antecipação de seus efeitos, hipótese em que a formalização do aditivo deverá ocorrer no prazo máximo de 1 (um) mês (art. 132 da Lei nº 14.133, de 2021).
14.4 – Registros que não caracterizam alteração do contrato podem ser realizados por simples apostila, dispensada a celebração de termo aditivo, na forma do art. 136 da Lei nº 14.133, de 2021.

CLÁUSULA DÉCIMA QUINTA – DOS CASOS OMISSOS

15.1 – Os casos omissos serão decididos pelo **CONTRATANTE**, segundo as disposições contidas na Lei nº 14.133, de 2021, e demais normas federais aplicáveis e, subsidiariamente, segundo as disposições contidas na Lei nº 8.078, de 1990 – Código de Defesa do Consumidor – e normas e princípios gerais dos contratos.

CLÁUSULA DÉCIMA SEXTA – SUBCONTRATAÇÃO

16.1 – As regras para subcontratação do objeto deste instrumento de contrato constam no Termo de Referência, parte integrante deste Contrato.

CLÁUSULA DÉCIMA SÉTIMA – DAS DISPOSIÇÕES FINAIS

17.1 – O presente contrato é regido pela Lei 14.133/21 e demais diplomas legais.
17.2 – Incumbirá ao **CONTRATANTE** divulgar o presente instrumento no Portal Nacional de Contratações Públicas (PNCP), na forma prevista no art. 94 da Lei 14.133, de 2021, bem como no respectivo sítio oficial na Internet, em atenção ao art. 91, caput, da Lei n.º 14.133, de 2021, e ao art. 8º, §2º, da Lei n. 12.527, de 2011, c/c art. 7º, §3º, inciso V, do Decreto n. 7.724, de 2012.
17.3 – Fica eleito o Foro da Comarca de Brejo - MA, para dirimir os litígios que decorrerem da execução deste Termo de Contrato que não puderem ser compostos pela conciliação, conforme art. 92, §1º, da Lei nº 14.133/21.

Brejo – MA, de de

ASSINATURAS

PELA CONTRATANTE **PELA CONTRATADA**

TESTEMUNHAS

SERVIÇO PÚBLICO MUNICIPAL
Processo Nº PE SRP 006/ 2025
Pagina Nº 143
Rubrica:

NOME:

NOME:

SERVIÇO PÚBLICO MUNICIPAL
Processo N° PE SRP 006/ 2025
Pagina N° 144
Rubrica:

BREJO

SALVE A TERRA QUE ORGULHO NOS TRAZ

218

AVISO DE LICITAÇÃO

PREGÃO ELETRÔNICO SRP Nº 006/2025, A Prefeitura Municipal de Brejo, Estado do Maranhão, torna público, para conhecimento dos interessados que fará realizar, sob a égide da Lei nº14.133/2021, Lei Complementar nº123/2006, Decreto Municipal nº63/2024 e suas alterações posteriores, licitação na modalidade Pregão, em sua forma Eletrônica, do tipo menor preço, disputada por lotes, para Registro de Preços com o objetivo de futura e eventual contratação de empresa para aquisição de livros didáticos voltados para educação infantil, fundamental e educação de jovens e adultos – EJA, de interesse da Secretaria Municipal de Educação de Brejo/MA, que se realizará no dia 19 de fevereiro de 2025, ás 08:00 horas (horário de Brasília), através do uso de recursos da tecnologia da informação, site www.licitabrejoma.com.br, sendo presidida pelo Pregoeiro desta Prefeitura Municipal. O edital e seus anexos encontram-se disponíveis na página web da Licita Brejo – Endereço: www.licitabrejoma.com.br e no Portal Nacional de Contratações Públicas - PNCP. Esclarecimentos adicionais no mesmo endereço eletrônico.

Brejo – MA, 06 de fevereiro de 2025

Anselmo Barbosa Mourão
Pregoeiro Municipal.

SERVIÇO PÚBLICO MUNICIPAL
Processo Nº PE SRP 006/ 2025
Pagina Nº 145
Rubrica:

PREFEITURA MUNICIPAL DE BREJO

EXTRATO DE TERMO ADITIVO

PRIMEIRO TERMO ADITIVO DE PRAZO AO CONTRATO CT Nº 19/2024
CONTRATANTE: SECRETARIA MUNICIPAL DE INFRAESTRUTURA, TRANSPORTE E HABITAÇÃO, CNPJ nº 06.116.743/0001-08. CONTRATADA: S. P. B. DE PAULA LTDA, CNPJ nº 32.704.301/0001-92. OBJETO: O presente termo aditivo tem por objeto a prorrogação de prazo de vigência do Contrato CT nº 019/2024 referente a Contratação de empresa especializada para prestar os serviços de pavimentação em piso intertravado (bloquetes) no bairro Santo Antônio em Brejo-MA, a partir de 09/01/2025 até 31/12/2025, podendo ser prorrogado sucessivamente, respeitada a vigência máxima decenal, na forma do artigo 107 e 111 da Lei nº 14.133, de 2021. Ficam mantidas e ratificadas as demais cláusulas e condições do contrato originário, naquilo que não contrariem o presente termo aditivo. DATA DE ASSINATURA DO TERMO DE ADITIVO: Brejo/MA, 06 de Janeiro de 2025. BASE LEGAL: Lei nº 14.133, de 1º de abril de 2021, Decreto Municipal nº063/2024 e suas alterações posteriores. PAULO SÉRGIO SANTOS DE CARVALHO - Secretário Municipal de Infraestrutura, Transporte e Habitação.

AVISO DE LICITAÇÃO
PREGÃO ELETRÔNICO SRP Nº 6/2025

A Prefeitura Municipal de Brejo, Estado do Maranhão, torna público, para conhecimento dos interessados que fará realizar, sob a égide da Lei nº14.133/2021, Lei Complementar nº123/2006, Decreto Municipal nº063/2024 e suas alterações posteriores, licitação na modalidade Pregão, em sua forma Eletrônica, do tipo menor preço, disputada por lotes, para Registro de Preços com o objetivo de futura e eventual contratação de empresa para aquisição de livros didáticos voltados para educação infantil, fundamental e educação de jovens e adultos - EJA, de interesse da Secretaria Municipal de Educação de Brejo/MA, que se realizará no dia 19 de fevereiro de 2025, as 08:00 horas (horário de Brasília), através do uso de recursos da tecnologia da informação, site www.licitabrejoma.com.br, sendo presidida pelo Pregoeiro desta Prefeitura Municipal. O edital e seus anexos encontram-se disponíveis na página web da Licita Brejo - Endereço: www.licitabrejoma.com.br e no Portal Nacional de Contratações Públicas - PNCP. Esclarecimentos adicionais no mesmo endereço eletrônico.

Brejo - MA, 6 de fevereiro de 2025
ANSELMO BARBOSA MOURÃO
Pregoeiro

PREFEITURA MUNICIPAL DE BREJO DE AREIA

AVISO DE LICITAÇÃO
PREGÃO ELETRÔNICO Nº 1/2025

PROCESSO ADMINISTRATIVO Nº 20250003/2025
ÓRGÃO REALIZADOR: Município de Brejo de Areia/MA, por intermédio de sua Pregoeira, instituído pela portaria Nº 028/2025 de 01 de Janeiro de 2025. BASE LEGAL: Lei 14.133/2021, Lei Complementar nº. 123/2006, Lei Complementar nº. 147/2014 e alterações posteriores. OBJETO: Registro de Preços aquisição de combustíveis para atender as necessidades das Secretarias Municipais de Brejo de Areia/MA. TIPO: MENOR PREÇO POR ITEM. ÓRGÃO SOLICITANTE: Secretarias Municipais de Administração, Educação, Saúde e Assistência Social. LOCAL/SITE: https://www.licitanet.com.br/. DATA: 20/02/2025. HORÁRIO: 08h00min (oito horas) EDITAL: O Edital e seus Anexos estão à disposição dos interessados no endereço supra, de 2ª a 5ª feira, no horário das 08h00min às 12h00min, onde poderão ser consultados e obtidos gratuitamente no endereço acima mencionado ou via e-mail: prefeiturabrejodeareiama@gmail.com, no portal da transparência https://brejodeareia.ma.gov.br. Esclarecimentos adicionais no mesmo endereço.

Brejo de Areia - MA, 04 de Fevereiro de 2025.
ANTONIA NOGUEIRA FAUSTINO
Pregoeira

AVISO DE LICITAÇÃO
PREGÃO ELETRÔNICO Nº 2/2025

PROCESSO ADMINISTRATIVO Nº 20250002/2025
ÓRGÃO REALIZADOR: Município de Brejo de Areia/MA, por intermédio de sua Pregoeira, instituído pela portaria Nº 028/2025 de 01 de Janeiro de 2025. BASE LEGAL: Lei 14.133/2021, Lei Complementar nº. 123/2006, Lei Complementar nº. 147/2014 e alterações posteriores. OBJETO: Registro de Preços aquisição de Gás Liquefeito de Petróleo - GLP (Gás de Cozinha), para atender as necessidades das Secretarias Municipais de Brejo de Areia/MA. TIPO: MENOR PREÇO POR ITEM. ÓRGÃO SOLICITANTE: Secretarias Municipais de Administração, Educação, Saúde e Assistência Social. LOCAL/SITE: https://www.licitanet.com.br/. DATA: 20/02/2025. HORÁRIO: 10h00min (Dez horas) EDITAL: O Edital e seus Anexos estão à disposição dos interessados no endereço supra de 2ª a 5ª feira, no horário das 08h00min às 12h00min, onde poderão ser consultados e obtidos gratuitamente no endereço acima mencionado ou via e-mail: prefeiturabrejodeareiama@gmail.com, no portal da transparência https://brejodeareia.ma.gov.br. Esclarecimentos adicionais no mesmo endereço.

Brejo de Areia - MA, 04 de Fevereiro de 2025.
ANTONIA NOGUEIRA FAUSTINO
Pregoeira

AVISO DE LICITAÇÃO
PREGÃO ELETRÔNICO Nº 3/2025

PROCESSO ADMINISTRATIVO Nº 20250004/2025
ÓRGÃO REALIZADOR: Município de Brejo de Areia/MA, por intermédio de sua Pregoeira, instituído pela portaria Nº 028/2025 de 01 de Janeiro de 2025. BASE LEGAL: Lei 14.133/2021, Lei Complementar nº. 123/2006, Lei Complementar nº. 147/2014 e alterações posteriores. OBJETO: Registro de Preços para aquisição material de limpeza, higiene, copa e cozinha para atender as necessidades das diversas secretarias da Prefeitura Municipal de Brejo de Areia - MA. TIPO: MENOR PREÇO POR ITEM. ÓRGÃO SOLICITANTE: Secretarias Municipais de Administração, Educação, Saúde e Assistência Social. LOCAL/SITE: https://www.licitanet.com.br/. DATA: 20/02/2025. HORÁRIO: 13h00min (treze horas) EDITAL: O Edital e seus Anexos estão à disposição dos interessados no endereço supra, de 2ª a 5ª feira, no horário das 08h00min as 12h00min, onde poderão ser consultados e obtidos gratuitamente no endereço acima mencionado ou via e-mail: prefeiturabrejodeareiama@gmail.com, no portal da transparência https://brejodeareia.ma.gov.br. Esclarecimentos adicionais no mesmo endereço.

Brejo de Areia - MA, 04 de Fevereiro de 2025.
ANTONIA NOGUEIRA FAUSTINO
Pregoeira

AVISO DE LICITAÇÃO
PREGÃO ELETRÔNICO Nº 5/2025

PROCESSO ADMINISTRATIVO Nº 20250007/2025
ÓRGÃO REALIZADOR: Município de Brejo de Areia/MA, por intermédio de sua Pregoeira, instituído pela portaria Nº 028/2025 de 01 de Janeiro de 2025. BASE LEGAL: Lei 14.133/2021, Lei Complementar nº. 123/2006, Lei Complementar nº. 147/2014 e alterações posteriores. OBJETO: Registro de Preços para aquisição gêneros alimentícios, para atender as necessidades das diversas secretarias da Prefeitura Municipal de Brejo de Areia - MA. TIPO: MENOR PREÇO POR ITEM. ÓRGÃO SOLICITANTE: Secretarias Municipais de Administração, Educação, Saúde e Assistência Social. LOCAL/SITE: https://www.licitanet.com.br/. DATA: 21/02/2025. HORÁRIO: 08h00min (oito horas) EDITAL: O Edital e seus Anexos estão à disposição dos interessados no endereço supra, de 2ª a 6ª feira, no horário das 08h00min às 12h00min, onde poderão ser consultados e obtidos gratuitamente no endereço acima mencionado ou via e-mail: prefeiturabrejodeareiama@gmail.com, no portal da transparência https://brejodeareia.ma.gov.br. Esclarecimentos adicionais no mesmo endereço.

Brejo de Areia - MA, 04 de Fevereiro de 2025.
ANTONIA NOGUEIRA FAUSTINO
Pregoeira

AVISO DE LICITAÇÃO
PREGÃO ELETRÔNICO Nº 6/2025

PROCESSO ADMINISTRATIVO Nº 20250005/2025
ÓRGÃO REALIZADOR: Município de Brejo de Areia/MA, por intermédio de sua Pregoeira, instituído pela portaria Nº 028/2025 de 01 de Janeiro de 2025. BASE LEGAL: Lei 14.133/2021, Lei Complementar nº. 123/2006, Lei Complementar nº. 147/2014 e alterações posteriores. OBJETO: Registro de Preços para aquisição material de expediente para atender as necessidades das diversas secretarias da Prefeitura Municipal de Brejo de Areia - MA. TIPO: MENOR PREÇO POR ITEM. ÓRGÃO SOLICITANTE: Secretarias Municipais de Administração, Educação, Saúde e Assistência Social. LOCAL/SITE: https://www.licitanet.com.br/. DATA: 21/02/2025. HORÁRIO: 15h00min (quinze horas) EDITAL: O Edital e seus Anexos estão à disposição dos interessados no endereço supra, de 2ª a 6ª feira, no horário das 08h00min as 17h00min, onde poderão ser consultados e obtidos gratuitamente no endereço acima mencionado ou via e-mail: prefeiturabrejodeareiama@gmail.com, no portal da transparência https://brejodeareia.ma.gov.br. Esclarecimentos adicionais no mesmo endereço.

Brejo de Areia - MA, 04 de Fevereiro de 2025.
ANTONIA NOGUEIRA FAUSTINO
Pregoeira

PREFEITURA MUNICIPAL DE BURITICUPU

AVISO DE LICITAÇÃO
CONCORRÊNCIA PÚBLICA Nº 2/2025

O Município de Buriticupu - MA, através da Secretaria Municipal de Educação, torna público, que realizará às 09:00 (nove horas) do dia 25 de fevereiro de 2025, licitação na modalidade Concorrência, na plataforma LICITANET www.licitanet.com.br. OBJETO: Contratação de empresa para construção de uma escola de 2 salas, a ser executada na Vila Quadra São João, de interesse do município de Buriticupu - MA. Lei Federal nº 14.133/2021, Lei Complementar nº 123/2006 e suas alterações, Instrução Normativa Seges/ME nº 73/2022, Decreto Municipal nº 041/2023, além das demais legislações correlatas e de outras normas aplicáveis ao objeto deste certame e, ainda, de acordo com as condições estabelecidas neste Edital. EDITAL: O presente edital estará à disposição dos interessados nos seguintes locais: Portal da Transparência do Município: www.buriticupu.ma.gov.br, Portal do PNCP https://pncp.gov.br, plataforma LICITANET www.licitanet.com.br, podendo ainda ser solicitado através do e-mail: cplburiticupu2023@gmail.com bem como ser retirado pessoalmente no Setor de Licitações, localizado na Rua Nível Medio, nº 500, Centro, CEP 65.393-000, Buriticupu/MA.

Buriticupu/MA, 5 de fevereiro de 2025
SELMA SOUSA TORRES
Secretária Interina Municipal de Educação

PREFEITURA MUNICIPAL DE COELHO NETO

AVISO DE LICITAÇÃO
PREGÃO ELETRÔNICO Nº 1/2025

A Prefeitura M. de Coelho Neto - MA, por meio da Secretaria M. de Gestão e Orçamento, torna público para conhecimento dos interessados que fará realizar, sob a égide da Lei nº 14.133/2021, licitação na modalidade Pregão Eletrônico, do tipo menor preço, para a Contratação de empresa para aquisição de Materiais de limpeza, higiene e copa, por meio de registro de preços, para atender as necessidades das Secretarias Municipais de Coelho Neto - MA, no dia 24/03/2025 as 08:00h, através do site: https://www.licitacoelhoneto.com.br , sendo presidida pelo Pregoeiro desta Prefeitura. Edital e seus anexos: http://www.licitacoelhoneto.com.br e https://licitacoes.coelhoneto.ma.gov.br/. Esclarecimentos adicionais na página web do Portal de Compras ou através do e-mail: cpl.coelhoneto.ma@gmail.com.

Coelho Neto - MA, 4 de fevereiro de 2025.
SÉRGIO RICARDO VIANA BASTOS
Secretário Municipal de Gestão e Orçamento

PREFEITURA MUNICIPAL DE COLINAS

AVISO DE ADIAMENTO
PREGÃO ELETRÔNICO Nº 1/2025

OBJETO: Registro de preços para futura contratação de empresa para fornecimento de combustíveis e derivados de petróleo.
SITUAÇÃO: Anteriormente marcada para o dia 05/02/2025 às 09h30min, a presente licitação fica ADIADA para o dia 12/02/2025 às 09h30min horário de Brasília/DF.
Local de Realização: Portal Licita Colinas - www.licitacolinasma.com.br.
Edital e demais informações disponíveis em www.colinas.ma.gov.br e www.licitacolinasma.com.br e www.gov.br/pncp.

Colinas (MA), 3 de fevereiro de 2025
JERONIMO CANDOSO ROSA NETO
Pregoeiro

EXTRATO DO CONTRATO Nº 15/2025

PREFEITURA MUNICIPAL DE COLINAS/MA - SECRETARIA MUNICIPAL ADMINISTRAÇÃO/SEMAD
OBJETO: contratação de empresa especializada na contratação de empresa especializada na realização de eventos (Previas do Carnaval), conforme as especificações, quantidades e condições estabelecidas neste Contrato, Termo de Referência, Proposta de Preços da Contratada e Ata de Registro de Preços, independentemente de sua transcrição. Contratada valor R$: 195.197,564,52 (Trezentos e noventa e sete mil,oitocentos e sessenta e quatro reais e cinquenta e dois centavos)., CONTRATADA empresa C. EDUARDO DA SILVA - ME, pessoa jurídica de direito privado, constituída sob a inscrita no CNPJ/ME sob nº 19.567.852/0001-40., AMPARO LEGAL: Lei Federal nº 14.133/2021 e suas Posteriores alterações e Proposta de Preços. VIGÊNCIA: 12 (doze) meses.
Colinas - (MA), 3 de fevereiro de 2025. CONTRATANTE: Sr Ivan Prudêncio da Silva. Assessor de Relações Institucionais e Planejamento.

PREFEITURA MUNICIPAL DE FORTUNA

EXTRATOS DE CONTRATOS

EXTRATO DE CONTRATO Nº 009/2024. Contratante: Prefeitura Municipal de Fortuna/MA, através da Secretaria Municipal de Educação. Contratada: [illegible] representado pela Secretaria Municipal de Educação, Sr. Antonio Marcos De Sousa Rocha. Contratado: J. F. [illegible] CIA LTDA - EPP, inscrita [illegible] sob o Nº 14.785.690/0001-27, localizada na Rua 01, Quadra 06, Lote 15, Nº 10, Bairro: Colinas Park II, Presidente Dutra/MA, CEP 65.760.000. REPRESENTANTE: José [illegible] da Costa Filho. Data da Assinatura: 10 de fevereiro de 2024. Valor do contrato: R$ 2.750.601,81.

SERVIÇO PÚBLICO MUNICIPAL
Processo nº [illegible]
Página [illegible]
Rubrica

PREFEITURA MUNICIPAL DE AMAPÁ DO MARANHÃO

AVISO DE LICITAÇÃO PÚBLICA PREGÃO ELETRONICO SRP N° 004/2025 O Município de Amapá do Maranhão/MA, através da Secretaria Municipal de Administração e finanças localizada na Av. Milton Lemos, s/nº, Centro, CEP 65.293-000, Amapa do Maranhão, Maranhão, torna publico que promoverá Licitação na modalidade Pregão Eletrônico, tendo por objetivo Seleção da proposta apta a gerar o resultado de Registro de Preços para a eventual contratação de pessoa(s) juridica(s) para serviços de manutenção de rede de computadores, equipamentos como impressoras, copiadoras, estabilizadores, notebooks, nobreak, modulos e computadores para atender as necessidades do município de Amapá do Maranhão/MA, conforme disposições previstas no Edital e seus Anexos, regido pela Lei Federal nº14.133/21, e demais legislação correlata, conforme art. 187 da Lei nº14.133/21. Data de abertura: **24/02/2025 às 10:00h** (Horario de Brasilia). O Edital poderá ser examinado ou retirado no site https://licitaamapama.com.br assim como pelo portal da prefeitura, no endereço eletronico: www.amapadomaranhao.ma.gov.br. Maiores informações poderão ser obtidas de 2ª a 6ª sexta-feira, no horário das 08h00min as 12h00min na Prefeitura Municipal e através do e-mail: cplamapa@hotmail.com. Fabiene Dias de Amorim Secretaria Municipal de Administração e finanças. Amapa do Maranhão/MA, 05 de fevereiro de 2025.

PREFEITURA MUNICIPAL DE BELÁGUA - MA

PREGÃO ELETRÔNICO 007/2025. A Comissão Permanente de Licitação da Prefeitura Municipal de BELAGUA, Estado do Maranhão, torna público, para conhecimento dos interessados que fará realizar, sob a égide da Lei n.º 14.133/2021, Lei Complementar 123/06, Lei Complementar nº 128/08, Decreto nº 8.538/15 e suas alterações posteriores, licitação na modalidade Pregão Eletrônico, do tipo menor preço, por item, para a FORMAÇÃO DE REGISTRO DE PREÇO E POSSÍVEL E FUTURA Contratação de Empresa Especializada no Fornecimento de Material de Consumo para Atender as Demandas das Secretarias do Municipio de Belagua/MA, no dia 20 de fevereiro de 2025, as 08:31 horas (horário de Brasilia), através do uso de recursos da tecnologia da informação, site https://www.licitabelaguama.com.br, sendo presidida pelo Pregoeiro desta Prefeitura Municipal, na sala da Comissão Permanente de Licitação, situada na Rua nova, SN, Centro, BELAGUA – MA. O edital e seus anexos encontram-se disponiveis na página web do Portal de Compras Públicas – Endereço: https://www.licitabelaguama.com.br. No SINC (Portal do Tribunal de Contas do Estado Maranhão), portal da transparência do Municipio e na sala da Comissão Permanente de Licitação. Esclarecimentos adicionais através do endereço eletrônico, e-mail: cplpmblg@gmail.com ou na sala da Comissão Permanente de Licitação. BELAGUA – MA, 07 de fevereiro de 2025. Alex Andrey Lopes da Silva – Agente de Contratação.

PREGÃO ELETRÔNICO 008/2025. A Comissão Permanente de Licitação da Prefeitura Municipal de BELAGUA, Estado do Maranhão, torna público, para conhecimento dos interessados que fará realizar, sob a egide da Lei n.º 14.133/2021, Lei Complementar 123/06, Lei Complementar nº 128/08, Decreto nº 8.538/15 e suas alterações posteriores, licitação na modalidade Pregão Eletrônico, do tipo menor preço, por item para a FORMAÇÃO DE REGISTRO DE PREÇO E POSSÍVEL E FUTURA Contratação de Empresa Especializada no Fornecimento de Carnes de Interesse do Municipio de Belágua/MA, no dia 20 de fevereiro de 2025, as 10:31 horas (horario de Brasilia), através do uso de recursos da tecnologia da informação, site https://www.licitabelaguama.com.br, sendo presidida pelo Pregoeiro deste Prefeitura Municipal, na sala da Comissão Permanente de Licitação, situada na Rua nova, SN, Centro, BELAGUA – MA. O edital e seus anexos encontram-se disponiveis na página web do Portal de Compras Publicas – Endereço: https://www.licitabelaguama.com.br. No SINC (Portal do Tribunal de Contas do Estado Maranhão), portal da transparência do Municipio e na sala da Comissão Permanente de Licitação. Esclarecimentos adicionais atraves do endereço eletrônico, e-mail: cplpmblg@gmail com ou na sala da Comissão Permanente de Licitação. BELAGUA – MA, 07 de fevereiro de 2025. Alex Andrey Lopes da Silva – Agente de Contratação.

PREGÃO ELETRÔNICO 009/2025. A Comissão Permanente de Licitação da Prefeitura Municipal de BELAGUA, Estado do Maranhão, torna público, para conhecimento dos interessados que fará realizar, sob a égide da Lei n.º 14.133/2021, Lei Complementar 123/06, Lei Complementar nº 128/08, Decreto nº 8.538/15 e suas alterações posteriores, licitação na modalidade Pregão Eletrônico, do tipo menor preço, por item para a FORMAÇÃO DE REGISTRO DE PREÇO E POSSÍVEL E FUTURA Contratação de Empresa Especializada no Fornecimento de Pneus de Interesse do Municipio de Belágua/MA, no dia 20 de fevereiro de 2025, as 14:31 horas (horario de Brasilia), através do uso de recursos da tecnologia da informação, site https://www.licitabelaguama.com.br, sendo presidida pelo Pregoeiro desta Prefeitura Municipal, na sala da Comissão Permanente de Licitação, situada na Rua nova, SN, Centro, BELAGUA – MA. O edital e seus anexos encontram-se disponiveis na página web do Portal de Compras Públicas – Endereço: https://www.licitabelaguama.com.br. No SINC (Portal do Tribunal de Contas do Estado Maranhão), portal da transparência do Municipio e na sala da Comissão Permanente de Licitação. Esclarecimentos adicionais atraves do endereço eletrônico, e-mail: cplpmblg@gmail com ou na sala da Comissão Permanente de Licitação. BELAGUA – MA, 07 de fevereiro de 2025. Alex Andrey Lopes da Silva – Agente de Contratação.

PREGÃO ELETRÔNICO 010/2025. A Comissão Permanente de Licitação da Prefeitura Municipal de BELAGUA, Estado do Maranhão, torna público, para conhecimento dos interessados que fará realizar, sob a égide da Lei n.º 14.133/2021, Lei Complementar 123/06, Lei Complementar nº 128/08, Decreto nº 8.538/15 e suas alterações posteriores, licitação na modalidade Pregão Eletrônico, do tipo menor preço, por item para a FORMAÇÃO DE REGISTRO DE PREÇO E POSSÍVEL E FUTURA Contratação de Empresa Especializada no Fornecimento de Combustível e Derivados de Petróleo para Atender as Demandas das Secretarias do Municipio de Belágua/MA, no dia 20 de fevereiro de 2025, as 16:31 horas (horário de Brasilia), através do uso de recursos da tecnologia da informação, site https://www.licitabelaguama.com.br, sendo presidida pelo Pregoeiro desta Prefeitura Municipal, na sala da Comissão Permanente de Licitação, situada na Rua nova, SN, Centro, BELAGUA – MA. O edital e seus anexos encontram-se disponiveis na página web do Portal de Compras Públicas – Endereço: https://www.licitabelaguama.com.br. No SINC (Portal do Tribunal de Contas do Estado Maranhão), portal da transparência do Municipio e na sala da Comissão Permanente de Licitação. Esclarecimentos adicionais através do endereço eletrônico, e-mail: cplpmblg@gmail.com ou na sala da Comissão Permanente de Licitação. BELAGUA – MA, 07 de fevereiro de 2025. Alex Andrey Lopes da Silva – Agente de Contratação.

PREFEITURA MUNICIPAL DE BREJO - MA

AVISO DE LICITAÇÃO - PREGÃO ELETRÔNICO SRP Nº 006/2025. A Prefeitura Municipal de Brejo, Estado do Maranhão, torna público, para conhecimento dos interessados que fará realizar, sob a egide da Lei nº14.133/2021, Lei Complementar nº123/2006, Decreto Municipal nº63/2024 e suas alterações posteriores, licitação na modalidade Pregão, em sua forma Eletrônica, do tipo menor preço, disputada por lotes, para Registro de Preços com o objetivo de futura e eventual contratação de empresa para fornecimento de kits escolares voltados para educação infantil, fundamental e ensino para jovens e adultos – EJA, de interesse da Secretaria Municipal de Educação de Brejo/MA, que se realizará no dia 19 de fevereiro de 2025, as 08:00 horas (horario de Brasilia), através do uso de recursos da tecnologia da

SERVIÇO PÚBLICO MUNICIPAL
Processo nº 006/2025
Folha nº 194
Rubrica

informação, site www.licitabrejoma.com.br, sendo presidida pelo Pregoeiro desta Prefeitura Municipal. O edital e seus anexos encontram-se disponíveis na página web da Licita Brejo – Endereço: www.licitabrejoma.com.br e no Portal Nacional de Contratações Públicas - PNCP. Esclarecimentos adicionais no mesmo endereço eletrônico. Brejo – MA, 06 de fevereiro de 2025. Anselmo Barbosa Mourão – Pregoeiro Municipal.

AUTORIZAÇÃO PARA CONTRATAÇÃO DIRETA. INEXIGIBILIDADE nº 002/2025 para Contratação de empresa para prestar os Serviços Técnicos Especializados de Assessoria e Consultoria em Contabilidade Aplicada ao Setor Público para atendimento de Gestores e Unidades Administrativas do Poder Executivo Municipal de Brejo (MA), nos termos da Lei 14.133/2021, Art. 74, III, "c" - Serviços Técnicos Especializados de Natureza Predominantemente Intelectual, assessorias ou consultorias técnicas e auditorias financeiras ou tributárias, conforme Processo Administrativo nº 11252001/2025, cujo contratação deverá ser celebrada com a empresa RR CONSULTORIA E ASSESSORIA CONTABIL LTDA, CNPJ nº 26.634.190/0001-92, pessoa jurídica de direito privado, com sede na Av. Luis Domingues, 45 B, Sala 1, Centro, Brejo (MA), CEP 65.520-000. A contratação terá seu valor global no importe de R$561.000,00(quinhentos e sessenta e um mil reais), em conformidade com a proposta apresentada. Brejo – MA, 31 de janeiro de 2025. Pablo Jefferson Martins Castro - Secretário Municipal de Fazenda.

AUTORIZAÇÃO PARA CONTRATAÇÃO DIRETA. INEXIGIBILIDADE nº 003/2025 para Contratação de serviços de assessoria, formações, consultoria e gestão tecnológica de projetos pedagógicos de recomposição de aprendizagem, com disponibilização de materiais didáticos personalizados e alinhados aos objetivos do projeto, visando a recomposição e o desenvolvimento contínuo da aprendizagem, nos termos da Lei 14.133/2021, Art. 74, I e III, "c", conforme Processo Administrativo nº 11252201/2025, cujo contratação deverá ser celebrada com a empresa BOBBY SOLUCOES EDUCATIVAS LTDA, CNPJ nº 23.488.942/0001-66, pessoa jurídica de direito privado, com sede na Rua Urbano Santos, 155, Sala 206, Centro, Imperatriz/MA, CEP 65.900-410. A contratação terá seu valor global no importe de R$ 525.600,00 (quinhentos e vinte e cinco mil, e seiscentos reais), em conformidade com a proposta apresentada. Brejo – MA, 31 de janeiro de 2025. Maria dos Milagres Lima Martins - Secretária Municipal de Educação.

PREFEITURA MUNICIPAL DE BURITICUPU – MA

AVISO DE LICITAÇÃO PÚBLICA CONCORRÊNCIA Nº 002/2025. O Município de Buriticupu - MA, através da Secretaria Municipal de Educação, torna público, que realizara às 09:00 (nove horas) do dia 25 de fevereiro de 2025, licitação na modalidade Concorrência, na plataforma LICITANET www.licitanet.com.br. OBJETO: Contratação de empresa para construção de uma escola de 2 salas, a ser executada na Vila Quadra São João, de interesse do município de Buriticupu – MA. Lei Federal nº 14.133/2021, Lei Complementar nº 123/2006 e suas alterações, Instrução Normativa Seges/ME nº 73/2022, Decreto Municipal nº 041/2023, além das demais legislações correlatas e de outras normas aplicáveis ao objeto deste certame e, ainda, de acordo com as condições estabelecidas neste Edital. EDITAL: O presente edital estara à disposição dos interessados nos seguintes locais: Portal da Transparência do Município www.buriticupu.ma.gov.br, Portal do PNCP https://pncp.gov.br, plataforma LICITANET www.licitanet.com.br, podendo ainda ser solicitado através do e-mail: cplburicupu2021@gmail.com bem como ser retirado pessoalmente no Setor de Licitações, localizado na Rua Nível Médio, nº 300, Centro, CEP: 65.393-000, Buriticupu/MA. Buriticupu/MA 05 de fevereiro de 2025. Salma Sousa Torres, Secretária Interina Municipal de Educação.

PREFEITURA MUNICIPAL DE CAJAPIÓ – MA

AVISO AVISO DE LICITAÇÃO.PREGÃO PRESENCIAL Nº 03/2025. O MUNICÍPIO DE CAJAPIO, através da Prefeitura Municipal de Cajapio-MA, por meio da sua Comissão de Contratação-CC/PMC, torna público, para conhecimento dos interessados que fará realizar às 08:00hs (oito horas) do dia 19 de fevereiro de 2025, Pregão Presencial do tipo menor preço por Item, para contratação de empresa especializada para prestação de serviços de coffee breaks e lanches para eventos institucionais, envolvendo solenidades, seminarios, encontros, reuniões, palestras, cursos, conferencias, treinamentos e outros eventos correlatos, de interesse desta Prefeitura Municipal de Cajapio-MA, o qual obedecerá integralmente a legislação que se aplica a Modalidade Pregão, sob a égide do artigo 176 da Lei nº 14.133 de 1º de abril de 2021 e suas alterações posteriores, observadas neste Ato Convocatório e seus Anexos. O Edital e seus anexos estão à disposição dos interessados no endereço da CC, de 2ª a 6ª feira, no horário das 08:00 as 13:00 horas, ou através do e-mail: cpl.cajapio.ma2017@gmail.com, onde poderão ser consultados e obtidos gratuitamente, bem como consultados através do SINC - CONTRATA e portal da transparência deste órgão(www.cajapio.ma.gov.br). Esclarecimentos adicionais no mesmo endereço e pelo telefone (98) 98840-1138. Cajapió–MA, 21 de janeiro de 2025.Stephany Brenda Soares Furtado Pregoeira.

AVISO DE REMARCAÇÃO DE LICITAÇÃO. PREGÃO ELETRÔNICO Nº 03/2025-PROCESSO ADMINISTRATIVO Nº 4.535/2024.O MUNICÍPIO DE CAJAPIÓ, através da Prefeitura Municipal de Cajapio-MA, por meio de sua Pregoeira, torna público que fará licitação na modalidade Pregão Eletrônico, visando o Registro de Preços para eventual contratação de empresa especializada em Aquisição de gêneros alimentícios, para atender a alimentação escolar dos alunos das escolas municipais, de interesse da Secretaria de Educação, publicada no DOE dia 15/01/2025. TERA NOVA DATA: **DATA DE ABERTURA PARA ENTREGA DOS ENVELOPES: 24/02/2025, ATÉ AS 09H00MIN**. O recebimento das propostas, abertura e disputa de preços será exclusivamente por meio eletrônico, no endereço: https://www.comprasgovernamentais.gov.br - código UASG: 980745, horário oficial de Brasília – DF. O Edital e seus anexos estão disponibilizados, na integra, no endereço eletrônico: www.cajapio.gov.br, e também poderão ser lidos e/ou obtidos pelo email: cpl.cajapio.ma2017@gmail.com, ou no prédio da Prefeitura situada na Rua Manoel Mendonça, nº. 180, Centro, Cajapió-MA, no horário das 08h00mim (oito horas) às 13h00min (treze horas). Cajapió–MA, 31 de janeiro de 2025. Stephany Brenda Soares Furtado Pregoeira.Pregoeira.

PREFEITURA MUNICIPAL DE COELHO NETO - MA

AVISO DE LICITAÇÃO PREGÃO ELETRÔNICO 001/2025. A Prefeitura M. de Coelho Neto - MA, por meio da Secretaria M. de Gestão e orçamento, torna público para conhecimento dos interessados que fara realizar, sob a égide da Lei n.º 14.133/2021, licitação na modalidade Pregão Eletrônico, do tipo menor preço, para a Contratação de empresa para aquisição de Materiais de limpeza, higiene e copa, por meio de registro de preços, para atender as necessidades das Secretarias Municipais de Coelho Neto - MA, no dia 24/02/2025 as 08:00h, através do site: http://www.licitacoelhoneto.com.br , sendo presidida pelo Pregoeiro desta Prefeitura. Edital e seus anexos: http://www.licitacoelhoneto.com.br e https://licitacoes.coelhoneto.ma.gov.br/. Esclarecimentos adicionais na pagina web do Portal de Compras ou através do e-mail: cpl.coelhoneto.ma@gmail.com. Coelho Neto - MA, 04 de Fevereiro de 2025. Sérgio Ricardo Viana Bastos – Secretário Municipal de Gestão e Orçamento.

PREFEITURA MUNICIPAL DE DUQUE BACELAR - MA

AVISO DE CHAMAMENTO PÚBLICO CREDENCIAMENTO Nº 001/2025 PROCESSO ADMINISTRATIVO Nº 018/2025 O Município de Duque Bacelar, através da Comissão Permanente de Licitação e Equipe de Apoio designados pela portaria SRP 002/2025 torna público o EDITAL DE CREDENCIAMENTO Nº 001/2025, no uso de suas prerrogativas legais, em conformidade com a Lei Federal nº 14.133/2021 e alterações posteriores e demais normas pertinentes

SEM VALOR COMERCIAL
Processo Nº 018/2025
Página Nº 168
Rubrica

8 Variedades

redacao@jornalpequeno.com.br | www.jornalpequeno.com.br

PREFEITURA MUNICIPAL DE PALMEIRÂNDIA-MA

AVISO

PREGÃO ELETRÔNICO Nº 003/2025-SRP. O Município de Palmeirândia-MA, por intermédio de sua Secretaria Municipal de Saúde, torna público, para conhecimento dos interessados que fará realizar, sob a égide da Lei nº 14.133/2021, Lei Complementar nº 123/2006, Decreto Federal nº 11.462/2023, Lei Complementar nº 127/2008 e subsidiariamente as disposições da Lei Federal nº 14.133/2021 e suas alterações posteriores, licitação na modalidade Pregão Eletrônico nº 003/2025-SRP, do tipo MENOR PREÇO POR ITEM, modo de disputa ABERTO, tendo por objeto o Registro de Preços, ao tipo menor preço, para futura e eventual aquisição de oxigênio medicinal, para atender a demanda do Sistema de Saúde do município de Palmeirândia-MA, no dia 21 de fevereiro de 2025, às 08:00 hs (oito horas). O Edital e seus anexos estão à disposição dos interessados no endereço acima de 2ª a 6ª feira, no horário das 08:00h (oito horas) as 13:00h (treze horas), onde poderão ser consultados gratuitamente ou obtido mediante apresentação de pendrive ou da entrega de 01 (uma) resma de papel A4. Bem como pelo site: internet, através de acesso endereço eletrônico www.palmeirandia.ma.gov.br, e portal de compras Licitanet: www.licitanet.com.br. Esclarecimentos adicionais, no mesmo endereço ou pelo e-mail: cplpalmeirandia2021@gmail.com

Palmeirândia-MA, 06 de fevereiro de 2025.
Marinalva de Jesus Davila Gomes de Castro
Secretária Municipal de Saúde

PREFEITURA MUNICIPAL DE GOVERNADOR NUNES FREIRE/MA

AVISO DE LICITAÇÃO – PREGÃO ELETRÔNICO Nº 003/2025 – PROCESSO ADMINISTRATIVO Nº 022/2025

A Prefeitura Municipal de Governador Nunes Freire torna público para conhecimento dos interessados, que fará realizar, sob a égide da Lei nº 14.133/2021 e suas alterações posteriores, da Lei Complementar nº 123/2006 e de outras normas aplicáveis ao objeto deste certame, licitação na modalidade Pregão Eletrônico, no tipo Menor Preço por Item, visando o REGISTRO DE PREÇOS PARA CONTRATAÇÃO DE EMPRESA ESPECIALIZADA PARA O FORNECIMENTO DE FARDAMENTO EM TECIDO OUTROS ITENS DE MALHARIA, PARA ATENDER AS NECESSIDADES DO MUNICÍPIO DE GOVERNADOR NUNES FREIRE/MA. A sessão será realizada através do Portal, data de abertura agendada para 14 de fevereiro de 2025 às 08:00. O edital e seus anexos encontram-se disponíveis no Portal da Transparência do Município pelo endereço, https://transparencia.governadornunesfreire.ma.gov.br/licitacoes, https://licitacaonunesfreire.com.br/ e ainda no Portal Nacional de Contratações Públicas (PNCP). Governador Nunes Freire, 05 de janeiro de 2025 Mauricio de Almeida Bueno – Secretário Municipal de Administração

PREFEITURA MUNICIPAL DE GOVERNADOR NUNES FREIRE/MA.

AVISO DE LICITAÇÃO – PREGÃO ELETRÔNICO Nº 003/2025 - PROCESSO ADMINISTRATIVO Nº 023/2025

A Prefeitura Municipal de Governador Nunes Freire torna público para conhecimento dos interessados, que fará realizar, sob a égide da Lei nº 14.133/2021 e suas alterações posteriores, da Lei Complementar nº 123/2006 e de outras normas aplicáveis ao objeto deste certame, licitação na modalidade Pregão Eletrônico, do tipo Menor Preço por Item, visando o REGISTRO DE PREÇOS PARA CONTRATAÇÃO DE EMPRESA ESPECIALIZADA PARA O FORNECIMENTO DE MATERIAIS ESCOLARES, PARA ATENDER AS NECESSIDADES DA SECRETARIA MUNICIPAL DE EDUCAÇÃO DO MUNICÍPIO DE GOVERNADOR NUNES FREIRE/MA. A sessão será realizada através do Portal, data de abertura agendada para 18 de fevereiro de 2025 às 11:00. O edital e seus anexos encontram-se disponíveis no Portal da Transparência do Município pelo endereço, https://transparencia.governadornunesfreire.ma.gov.br/licitacoes, https://licitacaonunesfreire.com.br/ e ainda no Portal Nacional de Contratações Públicas (PNCP). Governador Nunes Freire, 05 de janeiro de 2025 Sonia Maria Sales Lima – Secretária Municipal de Educação.

PREFEITURA MUNICIPAL DE MATÕES DO NORTE

CNPJ: 01.612.831/0001-87

Torna público que RECEBEU, em janeiro de 2025, junto à Secretaria de Estado do Meio Ambiente e Recursos Naturais – SEMA, a Perfuração de Poço – PP. Nº do processo 241200249l2/2024, com finalidade para Consumo Humano, localizado na Estrada para povoado São Francisco Fazenda Bandeira.

PREFEITURA MUNICIPAL DE BREJO

AVISO DE LICITAÇÃO - PREGÃO ELETRÔNICO SRP Nº 006/2025.

A Prefeitura Municipal de Brejo, Estado do Maranhão, torna público para conhecimento dos interessados que fará realizar, sob a égide da Lei nº 14.133/2021, Lei Complementar nº 123/2006, Decreto Municipal nº 683/2024 e suas alterações posteriores, licitação na modalidade Pregão, na sua forma Eletrônica, do tipo menor preço, disputado por lotes, para Registro de Preços com o objetivo de futura e eventual contratação de empresa para aquisição de livros didáticos voltados para educação infantil, fundamental e educação de jovens e adultos – EJA, de interesse da Secretaria Municipal de Educação de Brejo/MA, que se realizará no dia 19 de fevereiro de 2025, às 08:00 horas (horário de Brasília), através do uso de recursos de tecnologia da informação, site www.licitabrejo.com.br, sendo presidida pelo Pregoeiro desta Prefeitura Municipal. O edital e seus anexos encontram-se disponíveis na página web da Licita Brejo – Endereço: www.licitabrejo.com.br e no Portal Nacional de Contratações Públicas - PNCP. Esclarecimentos adicionais no mesmo endereço eletrônico. Brejo – MA, 06 de fevereiro de 2025. Antonio Barbosa Mourão – Pregoeiro Municipal.

Edita Persovsan

CONTEXTO



Em destaque

***Foi inaugurada a Casa Prospera Maranhão, localizada no bairro da Liberdade. A iniciativa do Instituto BR, com o apoio do Instituto Equatorial, tem como objetivo fortalecer o empreendedorismo local e transformar negócios na capital maranhense.

***O evento contou com a presença de autoridades locais e da comunidade, destacando a relevância do projeto para o desenvolvimento econômico da região. A Casa Prospera se posiciona como um centro de capacitação e acolhimento, oferecendo consultorias gratuitas e semanais em áreas essenciais, como gestão financeira, marketing digital, inovação e estratégias de sustentabilidade.



Ismaline Alt. Chaval, do Instituto Equatorial; Vanessa Marques, Ger. de Relacionamento com o Cliente do Equatorial MA e Kezia Marques, Ger. de Responsabilidade Social do Grupo Equatorial

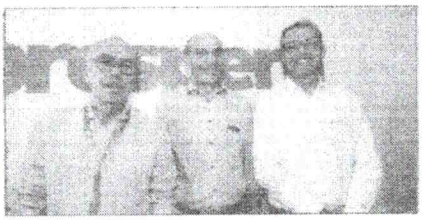

O Ger. de Relações Institucionais do Equatorial Maranhão, José Jorge Soares, com O Diretor Técnico do Instituto Equatorial, Carlos Afonso Melo e o Pres. do Equatorial Maranhão Sérvio Tulio

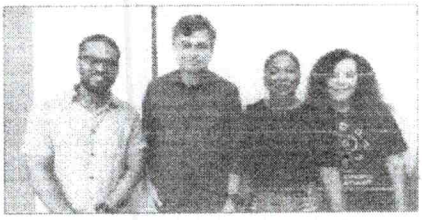

Vinicius Wu do Instituto BR; Albertino Leal Barros Filho do SEBRAE MA, o Vice-Prefeito de São Luís Bandeira Miranda e o Pres. da FUMPH Abdo Bosco

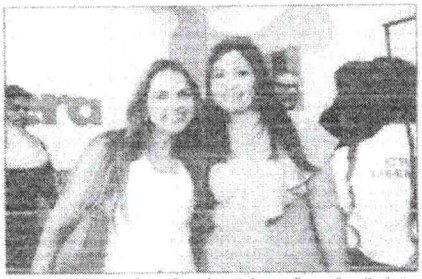

A vereadora Thayanne Evangelista e Francis Soares, Ger. de Experiência do Cliente da Equatorial MA

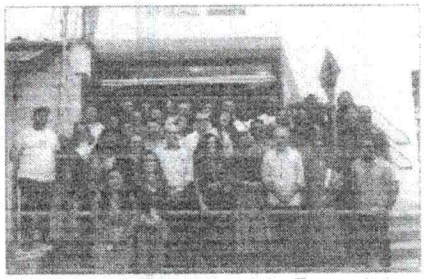

Representantes do Instituto Equatorial e do Instituto BR com as lideranças empreendedoras e moradores da Liberdade na inauguração da primeira Casa Prospera do país, sede do Projeto Prospera, na Liberdade

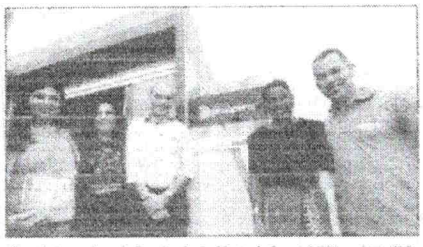

Francis Soares, Ger. de Experiência do Cliente da Equatorial Maranhão; Kátia Regina, Pres. da Fundação Municipal do Patrimônio Histórico Carlos Alberto Nina, do Instituto Equatorial, e Vice - Prefeita de São Luís Esmênia Miranda e o Diretório de Comunicação da Equatorial MA Carlos Huber



Jucilene Farias e Edilene Soares da Equatorial MA

PREFEITURA MUNICIPAL DE SÃO ROBERTO/MA
PREGÃO ELETRÔNICO Nº 02/2025
AVISO DE LICITAÇÃO

O Município de São Roberto - MA, através de sua Pregoeira, torna público para conhecimento dos interessados que realizará Licitação na modalidade Pregão Eletrônico nº. 02/2025, Processo Administrativo nº 012/2025, do tipo menor preço por item, que tem como objeto o registro de preços para aquisição de pneus e câmaras de ar para manutenção preventiva e corretiva dos veículos pertencentes a frota oficial do município de São Roberto/MA, com data de abertura dia 20/02/2025, às 08:00 hs. A Licitação será regida pela Lei nº. 14.133/21 e suas alterações. O edital poderá ser consultado na sala da Comissão Permanente de Licitação – CPL, no Prédio da Prefeitura Municipal, localizada na Praça Dois Poderes, s/n, Centro, São Roberto, Maranhão, CEP – 65.758-000, ou pelo Tel. (99) 98468-0682, ou pelo e-mail: cpl@saoroberto.ma.gov.br, de segunda a sexta-feira, no horário de expediente da CPL, das 08 às 12h, ou pelo site da Prefeitura de São Roberto/MA/Portal da Transparência, ou https://www.saoroberto.ma.gov.br ou pelo Sinc-Consrta/TCE/MA ou https://www.licitacaoonline.com.br/, ou pelo no Portal Nacional de Compras Públicas. Carmia Holanda Carneiro – Pregoeira. São Roberto/MA, 05 de fevereiro de 2025.

PREFEITURA MUNICIPAL DE SÃO ROBERTO/MA
PREGÃO ELETRÔNICO Nº 01/2025
AVISO DE LICITAÇÃO

O Município de São Roberto - MA, através de sua Pregoeira, torna público para conhecimento dos interessados que realizará Licitação na modalidade Pregão Eletrônico nº. 01/2025, Processo Administrativo nº 012/2025, do tipo menor percentual de desconto por item, que tem como objeto o registro de preços para a aquisição de combustíveis para atender [illegible] em data de abertura dia 20/02/2025, às 08:00 hs. A Licitação será regida pela Lei nº. 14.133/21 e suas alterações. O edital poderá ser consultado na sala da Comissão Permanente de Licitação – CPL, no Prédio da Prefeitura Municipal, localizada na Praça Dois Poderes, s/n, Centro, São Roberto, Maranhão, CEP – 65.758-000, ou pelo Tel. (99) 98468-0682, ou pelo e-mail: cpl@saoroberto.ma.gov.br, de segunda a sexta-feira, no horário de expediente da CPL, das 08 às 12h, ou pelo site da Prefeitura de São Roberto/MA/Portal da Transparência, https://www.saoroberto.ma.gov.br ou pelo Sinc-Consrta/TCE/MA ou https://www.licitacaoonline.com.br/, ou pelo no Portal Nacional de Compras Públicas. Carmia Holanda Carneiro – Pregoeira. São Roberto/MA, 05 de fevereiro de 2025.

SERVIÇO PÚBLICO MUNICIPAL
Processo Nº [illegible] PE SRP 006 2025
Página Nº 198
Rubrica

Código identificador: 38f7c9fe81b45a7afc7d37ab0f2f2b23

PREFEITURA MUNICIPAL DE BACURITUBA

EXTRATO DO 6° ADITIVO - TP 002/2021 SERVIÇOS DE ASSESSORIA E CONSULTORIA EM LICITAÇÕES E CONTRATOS

5° TERMO ADITIVO
ACRÉSCIMO QUANTITATIVO

EXTRATO DO 5° ADITIVO AO CONTRATO N° 1002.02/2021 TOMADA DE PREÇOS Nº 002/2021 PROCESSO ADMINISTRATIVO Nº 0401.02/2021. CONTRATANTE: SECRETARIA MUNICIPAL DE ADMINISTRAÇÃO.
CONTRATADO: R F ASSESSORIA E CONSULTORIA PUBLICA LTDA CNPJ: 21.432.980/0001-71.
OBJETO: CONTRATAÇÃO DE EMPRESA PARA A PRESTAÇÃO DE SERVIÇOS DE ASSESSORIA E CONSULTORIA EM LICITAÇÕES E CONTRATOS, PARA A PREFEITURA MUNICIPAL DE BACURITUBA/MA.

DO REAJUSTE: FICA REAJUSTADO O VALOR INICIAL DO CONTRATO PASSANDO O VALOR TOTAL DO CONTRATO REFERIDO DE:
R$ 132.000,00 (CENTO E TRINTA E DOIS MIL REAIS) PARA
R$ 156.000,00 (CENTO E CINQUENTA E SEIS MIL REAIS). FUNDAMENTO LEGAL: LEI FEDERAL Nº 8.666/1993, A LEI COMPLEMENTAR Nº 123/2006 COM BASE NO ART. 57, INCISO II, DA LEI FEDERAL Nº 8.666/1993, E DEMAIS NORMAS REGULAMENTARES PERTINENTES A ESPECIE. **DATA DA ASSINATURA**: 30 DE DEZEMBRO DE 2024. **SIGNATÁRIOS:** SEBASTIÃO PRADO COSTA, SECRETÁRIO MUNICIPAL DE ADMINISTRAÇÃO E SEBASTIÃO RICARDO FRANÇA FERREIRA, REPRESENTANTE DA EMPRESA R F ASSESSORIA E CONSULTORIA PUBLICA LTDA.

BACURITUBA/MA, 30 DE DEZEMBRO DE 2024
SEBASTIÃO PRADO COSTA
SECRETARIO MUNICIPAL DE ADMINISTRAÇÃO

Publicado por: TALYTA GARRETO DOS SANTOS
Código identificador: d44e59d0734c3da2bf07a3ac9d6b8162

PREFEITURA MUNICIPAL DE BREJO

AVISO DE LICITAÇÃO - PREGÃO ELETRÔNICO SRP N° 006/2025

A Prefeitura Municipal de Brejo, Estado do Maranhão, torna público, para conhecimento dos interessados que fará realizar, sob a égide da Lei nº14.133/2021, Lei Complementar nº123/2006, Decreto Municipal nº63/2024 e suas alterações posteriores, licitação na modalidade Pregão, em sua forma Eletrônica, do tipo menor preço, disputada por lotes, para Registro de Preços com o objetivo de futura e eventual contratação de empresa para aquisição de livros didáticos voltados para educação infantil, fundamental e educação de jovens e adultos – EJA, de interesse da Secretaria Municipal de Educação de Brejo/MA, que se realizará no dia 19 de fevereiro de 2025, ás 08:00 horas (horário de Brasília), através do uso de recursos da tecnologia da informação, site www.licitabrejoma.com.br, sendo presidida pelo Pregoeiro desta Prefeitura Municipal. O edital e seus anexos encontram-se disponíveis na página web da Licita Brejo – Endereço: www.licitabrejoma.com.br e no Portal Nacional de Contratações Públicas - PNCP. Esclarecimentos adicionais no mesmo endereço eletrônico. Brejo – MA, 06 de fevereiro de 2025. Anselmo Barbosa Mourão – Pregoeiro Municipal.

Publicado por: ANSELMO BARBOSA MOURÃO
Código identificador: c406d9d2ff74ed233bc78326e041f932

EXTRATO DE CONTRATO - PE SRP Nº 013/2025

EXTRATO DE CONTRATO - PE SRP Nº 013/2025. PREGÃO ELETRÔNICO SRP Nº 007/2024. CONTRATANTE: Secretaria Municipal de Infraestrutura, Transporte e habitação CNPJ nº 06.116.743/0001-08. CONTRATADA: V L DA COSTA JUNIOR, CNPJ nº 41.070.474/0001-97. OBJETO: CContratação de empresa para aquisição de materiais para manutenção de poços, para atender as necessidades da Secretaria Municipal de Infraestrutura de Brejo/MA. VALOR CONTRATADO: R$ 291.234,00 (duzentos e noventa e um mil, duzentos e trinta quatro reais). VIGENCIA DO CONTRATO: 17/01/2025 à 17/01/2026. DATA DE ASSINATURA DO CONTRATO: 17 de janeiro de 2025. SIMFRA - 3.3.90.30.00 Material De Consumo. BASE LEGAL: Lei nº 14.133, de 1º de abril de 2021, Decreto Municipal nº63/2024 e suas alterações posteriores. Brejo - MA, 06 de fevereiro de 2025. Paulo Sérgio Santos de Carvalho - Secretário municipal de infraestrutura.

Publicado por: ANSELMO BARBOSA MOURÃO
Código identificador: b274ca4cd86c4232340d73ba47b170f9

PREFEITURA MUNICIPAL DE BURITI

DECRETO Nº 09/2025 GAB DE 03 DE FEVEREIRO DE 2025.

O PREFEITO DE BURITI, ESTADO DO MARANHÃO, no uso das atribuições conferidas pela Constituição Federal e pela Lei Orgânica do Município e:

CONSIDERANDO o disposto no inciso I do caput do art. 158 da Constituição Federal, de 1988, segundo o qual pertence aos Municípios o produto da arrecadação do imposto da União sobre renda e proventos de qualquer natureza, incidente na fonte, sobre rendimentos pagos, a qualquer título, por eles, suas autarquias e pelas fundações que instituírem e mantiverem;

CONSIDERANDO a decisão proferida pelo Supremo Tribunal Federal no julgamento do Recurso Extraordinário com Repercussão Geral nº 1.293.453 e na Ação Cível Originária nº 2.897;

CONSIDERANDO a os efeitos da Repercussão Geral do Tema 1130 - Supremo Tribunal Federal;

CONSIDERANDO o disposto na legislação tributária federal atinente à retenção de tributos, em especial o disposto na Lei Federal nº 9.430, de 27 de dezembro de 1996, e respectivos regulamentos e;

CONSIDERANDO, por fim, a necessidade de padronizar os procedimentos para que a retenção e o recolhimento de tributos e contribuições sejam realizados em conformidade ao que determina a legislação, sem deixar de cumprir com as obrigações acessórias de prestação de informações à Receita Federal do Brasil e à Receita do Município de **BURITI,** no **Estado do Maranhão,**

DECRETA:

Art. 1º. Os órgãos da Administração Pública Municipal Direta, Fundos e Secretarias e Autarquias ao efetuarem pagamento à pessoa física ou jurídica, pelo fornecimento de bens e mercadorias ou referente a qualquer serviço contratado ou prestado, ou seja, a qualquer título, deverão proceder à retenção do Imposto de Renda – IR, em observância ao disposto neste Decreto:
Art. 2º. Ficam obrigados, a partir da competência fevereiro de 2025, a efetuar as retenções na fonte do Imposto de Renda (IR) sobre os pagamentos que efetuarem às pessoas físicas e jurídicas pelo fornecimento de bens ou prestação de serviços em geral, inclusive obras de construção civil, com base na Instrução Normativa RFB nº 1.234, de 11 de janeiro de 2012, os órgãos da Administração Pública Municipal:
I – Os órgãos da Administração Pública Municipal Direta; e
II – As autarquias.
§1º. As retenções serão efetuadas sobre qualquer forma de

SERVIÇO PÚBLICO MUNICIPAL
Processo Nº PE SRP 006/ 2025
Página Nº 150
Rubrica

BREJO
SALVE A TERRA QUE ORGULHO NOS TRAZ!

4124

PARECER JURÍDICO

ORGÃO SOLICITANTE: COMISSÃO PERMANETE DE LICITAÇÃO DA PREFEITURA MUNICIPAL DE BREJO.

VALOR: R$4.774.885,50 (quatro milhões, setecentos e setenta e quatro mil, oitocentos e oitenta e cinco reais e cinquenta centavos).

PROCESSO DE ORIGEM: PREGÃO ELETRÔNICO-SRP Nº 006/2025, PROCESSO ADMINISTRATIVO Nº 0006/2025.

ASSUNTO: Solicitação de parecer jurídico quanto à **Registro de Preços com o objetivo de futura e eventual contratação de empresa para aquisição de livros didáticos voltados para educação infantil, fundamental e educação de jovens e adultos – EJA, de Interesse da Secretaria Municipal de Educação de Brejo/MA.**

INTERESSE PÚBLICO. OPINIÃO PELA LEGALIDADE DA CONTRATAÇÃO. ADEQUAÇÃO A LEI 14.133/2021.

RELATÓRIO:

Por requerimento da Comissão Parlamentar de Licitação, dando prosseguimento ao trâmite processual, foi encaminhado a este órgão de assessoramento jurídico o presente processo para análise e elaboração de parecer jurídico quanto à **Registro de Preços com o objetivo de futura e eventual contratação de empresa para aquisição de livros didáticos voltados para educação infantil, fundamental e educação de jovens e adultos – EJA, de Interesse da Secretaria Municipal de Educação de Brejo/MA.**

É a síntese do necessário.

CONSIDERAÇÕES NECESSÁRIAS:

Inicialmente é válido registrar que o exame jurídico é necessário ao final da fase preparatória, o processo licitatório seguirá para o órgão de assessoramento jurídico da Administração, que realizará controle prévio de legalidade mediante análise jurídica da contratação, conforme Art. 53 e seguintes da lei 14.133/2021.

Sobre o parecer jurídico é de orientação obrigatória, mas de conclusão meramente opinativa, de modo que as orientações apresentadas não vinculam o gestor, que pode, de forma justificada, adotar orientação contrária ou diversa da exarada pela assessoria jurídica. Restando à assessoria jurídica deste órgão apenas a análise da questão sob o prisma da juridicidade, não nos competindo nenhuma consideração acerca do mérito da presente contratação da discricionariedade da Administração Pública ao traçar os parâmetros dos bens/serviços e quantitativos entendidos como necessários, bem como a forma de execução.

Ressalte-se que o parecer jurídico visa a informar, elucidar, enfim, sugerir providências administrativas a serem estabelecidas nos atos da administração ativa. Cumpre esclarecer, também, que toda verificação desta Assessoria Jurídica tem por base as informações prestadas e a documentação encaminhada pelos órgãos competentes e especializados da Administração Pública. Portanto, tornam-se as informações como técnicas.

SERVIÇO PÚBLICO MUNICIPAL
Processo Nº PE SRP 006/ 2025
Página Nº 96
Rubrica:

425

dotadas de verossimilhanças, pois não possui a Assessoria Jurídica o dever, os meios ou sequer a legitimidade de deflagrar investigações para aferir o acerto, a conveniência e a oportunidade dos atos administrativos a serem realizados, impulsionados pelo processo licitatório.

Nota-se que em momento algum, se está fazendo qualquer juízo de valor quanto às razões elencadas pelos servidores que praticaram atos no intuito de justificar a referida contratação.

APRECIAÇÃO JURÍDICA

A presente manifestação jurídica tem o escopo de assistir a autoridade assessorada no controle prévio de legalidade, conforme estabelece o artigo 53, I e II, da Lei nº 14.133, de 2021 (Nova Lei de Licitações e Contratos – NLLC):

> Art. 53. Ao final da fase preparatória, o processo licitatório seguirá para o órgão de assessoramento jurídico da Administração, que realizará controle prévio de legalidade mediante análise jurídica da contratação.
>
> § 1º Na elaboração do parecer jurídico, o órgão de assessoramento jurídico da Administração deverá:
>
> I - apreciar o processo licitatório conforme critérios objetivos prévios de atribuição de prioridade;
>
> II - redigir sua manifestação em linguagem simples e compreensível e de forma clara e objetiva, com apreciação de todos os elementos indispensáveis à contratação e com exposição dos pressupostos de fato e de direito levados em consideração na análise jurídica;

Como se pode observar do dispositivo legal supra, o controle prévio de legalidade se dá em função do exercício da competência da análise jurídica da futura contratação, não abrangendo, portanto, os demais aspectos envolvidos, como os de natureza técnica, mercadológica ou de conveniência e oportunidade. Em relação a esses, eventuais apontamentos decorrem da imbricação com questões jurídicas, na forma do Enunciado BPC nº 07, do Manual de Boas Práticas Consultivas da Advocacia-Geral da União:

> Enunciado BPC nº 7
> A manifestação consultiva que adentrar questão jurídica com potencial de significativo reflexo em aspecto técnico deve conter justificativa da necessidade de fazê-lo, evitando-se posicionamentos conclusivos sobre temas não jurídicos, tais como os técnicos, administrativos ou de conveniência ou oportunidade, podendo-se, porém, sobre estes emitir opinião ou formular recomendações, desde que enfatizando o caráter discricionário de seu acatamento.

De fato, presume-se que as especificações técnicas contidas no presente processo, inclusive quanto ao detalhamento do objeto da contratação, suas características, requisitos e avaliação do preço estimado, tenham sido regularmente determinadas pelo setor competente do órgão, com base em parâmetros técnicos objetivos, para a melhor consecução do interesse público. O mesmo se pressupõe em relação ao exercício da competência discricionária pelo órgão assessorado, cujas decisões devem ser motivadas nos autos.

De outro lado, cabe esclarecer que não é papel do órgão de assessoramento jurídico exercer a auditoria quanto à competência de cada agente público para a prática de atos administrativos, nem de atos já praticados. Incumbe, isto sim, a cada um destes observar se os seus atos estão dentro do seu espectro de competências.

Finalmente, deve-se salientar que determinadas observações são feitas sem caráter vinculativo, mas em prol da segurança da própria autoridade assessorada a quem incumbe, dentro da margem de discricionariedade que lhe é conferida pela lei, avaliar e acatar, ou não, tais ponderações. Não obstante, as questões relacionadas à legalidade serão apontadas para fins de sua correção. O seguimento do processo sem a devida [illegible] destes apontamentos será de responsabilidade exclusiva da Administração.

SERVIÇO PÚBLICO MUNICIPAL
Processo Nº PE SRP 006/ 2025
Pagina Nº 97
Rubrica:

426

CONCLUSÃO

Em face do exposto, nos limites da análise jurídica e excluídos os aspectos técnicos e o juízo de oportunidade e conveniência do ajuste, opina-se pela possibilidade jurídica do prosseguimento do presente processo, uma vez que foram cumpridos os pontos previstos na lei 14.133/2021, para **Registro de Preços com o objetivo de futura e eventual contratação de empresa para aquisição de livros didáticos voltados para educação infantil, fundamental e educação de jovens e adultos – EJA, de Interesse da Secretaria Municipal de Educação de Brejo/MA.**

Nesse diapasão, a continuidade da contratação é medida que se impõe, estando, pois, toda a tramitação aparentando a plena regularidade legal sobre seus procedimentos, crê-se na possibilidade da contratação nos moldes propostos pela Administração Pública, pelo que se conclui o que segue.

À consideração superior.

Brejo - MA, 05 de fevereiro de 2025.

RONALDO SOUSA DA LUZ
Procurador Geral do Município
OAB/MA 17.964-A

SERVIÇO PÚBLICO MUNICIPAL
Processo Nº PE SRP 006/ 2025
Pagina Nº 98
Rubrica:

427

PARECER JURIDICO CONCLUSIVO

ASSUNTO: Parecer jurídico conclusivo referente ao **Pregão Eletrônico - SRP nº 006/2025** – que versa sobre o **Registro de Preços com o objetivo de futura e eventual contratação de empresa para aquisição de livros didáticos voltados para educação infantil, fundamental e educação de jovens e adultos – EJA, de Interesse da Secretaria Municipal de Educação de Brejo/MA.**

Ref.: Processo Adm Nº: 0006/2025 - CPL

Interessado: COMISSÃO PERMANENTE DE LICITAÇÃO

1.RELATÓRIO

Concluída a Sessão do Pregão Eletrônico, o procedimento licitatório foi encaminhado a esta assessoria jurídica para emissão de parecer jurídico conclusivo.

A Assessoria Jurídica, no uso de suas atribuições, principalmente as contidas na Lei nº 14.133/2021, e também no Art. 8º, do Decreto Municipal nº63/2024 e demais legislação pertinente, emite o presente **PARECER JURÍDICO CONCLUSIVO** sobre o Processo Licitatório, modalidade **PREGÃO ELETRÔNICO - SRP** sob nº **006/2025**, fazendo-o consoante o seguinte articulado.

Ressalvo, que a presente análise dispensa o exame do edital, em razão desta Assessoria, tendo em vista, já ter emitido o parecer relativo à minuta de tal peça processual, analisando mais dedicadamente os demais atos do procedimento licitatório realizados até então.

2.DO PARECER

A fim de delimitar o objeto do presente parecer, é imprescindível que se realize, ao menos, uma sucinta arguição em relação ao ato administrativo de adjudicação e homologação do processo licitatório.

Cita o artigo 71, IV, da Lei nº 14.133/2021 que caberá a autoridade competente adjudicar o objeto e homologar a licitação.

Cumpre destacar que o presente parecer visará ao exame da conformidade dos atos com a lei e o processo licitatório presente, levando-se em consideração, caso constatado alguma irregularidade, a natureza e extensão do vício quando for recomendada a adjudicação e homologação, o saneamento de algum ato, bem como a eventual anulação do certame.

Dessa forma esse parecer restringir-se-á tão-somente ao plano de legalidade, cabendo à autoridade competente deliberar acerca da conveniência da licitação.

Ainda no plano da Legalidade cabe destacar o procedimento sucessivo da modalidade licitatória que requer parecer do controle interno, não presente no processo em epígrafe, pois considerando a Constituição Federal de 1988, que em seu art. 74, estabelece as finalidades do sistema de controle interno, define outras competências, realizar acompanhamento, levantamento, inspeção e auditoria nos sistemas administrativo, contábil, financeiro, patrimonial

SERVIÇO PUBLICO MUNICIPAL
Processo Nº PE SRP 006/2025
Página Nº 426
Rubrica:

428

e operacional relativos às atividades administrativas das Unidades da Prefeitura, com vistas a verificar a legalidade e a legitimidade de atos de gestão dos responsáveis pela execução orçamentário-financeira e patrimonial e a avaliar seus resultados quanto à economicidade, eficiência e eficácia e demais normas que regulam as atribuições do Sistema de Controle Interno, referentes ao exercício do controle prévio e concomitante dos atos de gestão.

Assim, tendo em vista que a contratação sub examine, implica em realização de despesa, resta demonstrada a competência da controladoria, análise e manifestação.

Nesse sentido:

Considerando a presente licitação na modalidade de Pregão Eletrônico que tem, por objeto o **Registro de Preços com o objetivo de futura e eventual contratação de empresa para aquisição de livros didáticos voltados para educação infantil, fundamental e educação de jovens e adultos – EJA, de Interesse da Secretaria Municipal de Educação de Brejo/MA**.

Considerando que o Edital do Pregão Eletrônico vem detalhando o Objeto, o Prazo de entrega, a fase de Proposta, Habilitação, julgamento e análise dos documentos, Julgamentos dos Recurso, Documento aplicável, Obrigações da Contratada, e Disposições Gerais, ou seja, dentro da previsão da Lei nº 14.133/2021, também houve a publicação em local público, para garantir a publicidades dos atos.

Considerando que os princípios esculpidos no Art. 5º da Lei nº 14.133/2021, foram respeitados pela Administração Pública Municipal,

Considerando que o aviso de licitação foi devidamente publicado no Portal Nacional de Contratações Publicas-PNCP, no Diário Oficial da União-DOU, no Diário Oficial do Estado-DOE, no Diário Oficial dos Municípios-FAMEM, e no jornal de grande circulação JORNAL PEQUENO, conforme a previsão do Art. 54, da Lei nº 14.133/2021, estando o seu instrumento convocatório devidamente divulgado dentro do prazo legal;

Conforme podemos verificar, pela análise dos documentos que compõe os autos até a presente data, a Comissão de Licitação desta Prefeitura obedeceu in casu, aos princípios da legalidade, da impessoalidade, da moralidade, da publicidade, da eficiência, do interesse público, da probidade administrativa, da igualdade, do planejamento, da transparência, da eficácia, da segregação de funções, da motivação, da vinculação ao edital, do julgamento objetivo, da segurança jurídica, da razoabilidade, da competitividade, da proporcionalidade, da celeridade, da economicidade e do desenvolvimento nacional sustentável, conforme atestamos nas formalidades.

3.CONCLUSÃO

Isto posto, forte na análise dos princípios que norteiam os contratos administrativos, entendemos pela inexistência de vício de forma ou nulidade que fulmine o ato administrativo, razão pela qual, OPINO pelo prosseguimento ao processo, adjudicando-se e homologando-se efetivando a contratação do licitante vencedor.

Recomenda-se ainda: Que o processo licitatório seja todo numerado, conforme preceitos legais;

É o parecer, salvo melhor juízo.

SERVIÇO PÚBLICO MUNICIPAL
Processo Nº PE SRP 006 / 2025
Pagina Nº 433
Rubrica:

BREJO

4129

Brejo - MA, 20 de fevereiro de 2025.

RONALDO SOUSA DA LUZ
Procurador Geral do Município
OAB/MA 17.964-A

SERVIÇO PÚBLICO MUNICIPAL
Processo Nº PE SRP 006/ 2025
Pagina Nº 388
Rubrica:

de 2025. ASSINATURAS: DILMAR FORTES FILHO (CONTRATANTE) E IVANILDE BARROS MAIA (CONTRATADA).

Publicado por: SAMARA LOPES PEREIRA
Código identificador: 4752be078d2a8a615618ed713b604a6e

RESENHA DO PRIMEIRO TERMO ADITIVO DO CONTRATO Nº 510/2024

RESENHA DO PRIMEIRO TERMO ADITIVO DO CONTRATO Nº 510/2024. Referente a Dispensa de Licitação nº 012/2024. PARTES: SECRETARIA MUNICIPAL DE SAÚDE e a empresa E. H. DELERA – LOCAÇÕES, inscrita no CNPJ sob o nº 39.590.678/0001-07. OBJETO: O presente termo aditivo tem por objeto principal a renovação do prazo de vigência e execução e renovação do valor do CONTRATO N° 510/2024, a fim de atender as necessidades existentes na Secretaria Municipal de Saúde, conforme previsto no art. 107, da Lei 14.133/2021. DO PRAZO E RENOVAÇÃO DO VALOR: O Contrato Principal terá sua Cláusula Segunda alterada, passando sua vigência prorrogada por mais 12 (doze) meses, período de 27 de janeiro de 2025 a 27 de janeiro de 2026. Altera-se também a Cláusula Terceira, para renovar o valor do Contrato principal, acrescendo o valor de R$ 33.800,04 (trinta e três mil oitocentos reais e quatro centavos). DOTAÇÃO ORÇAMENTÁRIA: 10.301.0072.2-043 3.3.90.39.00.00. DO FORO: Comarca de Balsas-MA. DATA DA ASSINATURA: 27 de janeiro de 2025. ASSINATURA: DILMAR FORTES FILHO (CONTRATANTE) e EVERTON HENRIQUE DELERA (CONTRATADA).

Publicado por: SAMARA LOPES PEREIRA
Código identificador: 34fcb36f61902de16156b5ff82d981b9

RESENHA DO SEXTO TERMO ADITIVO REFERENTE AO CONTRATO N° 09/2020

RESENHA DO SEXTO TERMO ADITIVO REFERENTE AO CONTRATO DE PRESTAÇÃO DE SERVIÇO N° 09/2020. Referente a Pregão Presencial 54/2018. PARTES: SECRETARIA MUNICIPAL DE FINANÇAS, PLANEJAMENTO E GESTÃO TRIBUTÁRIA e a empresa COELHO E FERNANDES LTDA, inscrita no CNPJ sob o nº 05.875.227/0001-02. OBJETO: O presente termo aditivo tem por objeto principal a prorrogação do prazo de vigência e execução e renovação do valor do CONTRATO N° 09/2020, a fim de atender as necessidades existentes na Secretaria Municipal de Finanças, Planejamento e Gestão Tributária, conforme previsto no art. 57, II, da Lei 8.666/93. DO PRAZO E RENOVAÇÃO DO VALOR: O Contrato Principal terá sua Cláusula Segunda alterada, passando sua vigência prorrogada por mais 12 (doze) meses, período de 30 de janeiro de 2025 a 30 de janeiro de 2026. Altera-se também a Cláusula Terceira, para renovar o valor do Contrato principal, acrescendo o valor de R$ 44.100,00 (quarenta e quatro mil e cem reais). DOTAÇÃO ORÇAMENTÁRIA: 04 122.0051.2-014.3.3.90.39.00.00. DO FORO: Comarca de Balsas-MA. DATA DA ASSINATURA: 30 de janeiro de 2025. ASSINATURA: DIEGO SILVA SCHERER (CONTRATANTE) e KARINE NEVES COELHO (CONTRATADA).

Publicado por: TAIANY SANTOS CARVALHO
Código identificador: 295b3fb938350c46a7500251045694 2b

PREFEITURA MUNICIPAL DE BREJO

AVISO DO TERMO DE ADJUDICAÇÃO DO PREGÃO Nº 006/2025

No uso de suas atribuições legais e em conformidade com a legislação vigente constante no preâmbulo do Edital do **Pregão** nº **006/2025**. Processo Administrativo nº **0006/2025**, após análise, conferência e deliberação, resolve **ADJUDICAR** o procedimento em epígrafe, nos seguintes termos:

Objeto: Registro de Preços com o objetivo de futura e eventual contratação de empresa para aquisição de livros didáticos voltados para educação infantil, fundamental e educação de jovens e adultos - EJA, de interesse da Secretaria Municipal de Educação de Brejo/MA

Maria dos Milagres Lima Martins na condição de **Autoridade Competente** Adjudicou o(s) lote(s) em favor de:

Resumo

Fornecedor	Adjudicado
J. F EDITORA E DISTRIBUIDORA DE LIVROS LTDA - 37.664.917/0001-09	3.866.958,00

Brejo/MA, 20 de Fevereiro de 2025.

Autoridade Competente: Maria dos Milagres Lima Martins

Publicado por: ANSELMO BARBOSA MOURÃO
Código identificador: 4fbff503cd6018b46b7627666 2c489d9

AVISO DO TERMO DE HOMOLOGAÇÃO DO PREGÃO Nº 006/2025

No uso de suas atribuições legais e em conformidade com a legislação vigente constante no preâmbulo do Edital do **Pregão** nº **006/2025**. Processo Administrativo nº **0006/2025**, após análise, conferência e deliberação, resolve **HOMOLOGAR** o procedimento em epígrafe, nos seguintes termos:

Objeto: Registro de Preços com o objetivo de futura e eventual contratação de empresa para aquisição de livros didáticos voltados para educação infantil, fundamental e educação de jovens e adultos - EJA, de interesse da Secretaria Municipal de Educação de Brejo/MA

Maria dos Milagres Lima Martins na condição de **Autoridade Competente** Homologou o(s) lote(s) em favor de:

Resumo

Fornecedor	Homologado
J. F EDITORA E DISTRIBUIDORA DE LIVROS LTDA - 37.664.917/0001-09	3.866.950,00

Brejo/MA, 20 de Fevereiro de 2025.

Autoridade Competente: Maria dos Milagres Lima Martins

Publicado por: ANSELMO BARBOSA MOURÃO
Código identificador: 012634b552a6f142bfe8c42eb2b99b21

PARECER JURIDICO CONCLUSIVO PE SRP Nº006/2025

ASSUNTO: Parecer jurídico conclusivo referente ao **Pregão Eletrônico - SRP nº 006/2025** – que versa sobre o **Registro de Preços com o objetivo de futura e eventual contratação de empresa para aquisição de livros didáticos voltados para educação infantil, fundamental e educação de jovens e adultos - EJA, de interesse da Secretaria Municipal de Educação de Brejo/MA.**

Ref.: Processo Adm Nº: 0006/2025 - CPL

Interessado: COMISSÃO PERMANENTE DE LICITAÇÃO.

1.RELATÓRIO

SERVIÇO PÚBLICO MUNICIPAL
Processo nº 0006/2025
Página nº 339
Rubrica:

Concluída a Sessão do Pregão Eletrônico PE SRP 006/2025, o relatório foi encaminhado a esta assessoria jurídica para emissão de parecer jurídico conclusivo.

A Assessoria Jurídica, no uso de suas atribuições, principalmente as contidas na Lei nº 14.133/2021, e também no Art. 8º, do Decreto

Municipal nº63/2024 e demais legislação pertinente, emite o, presente **PARECER JURIDICO CONCLUSIVO** sobre o Processo Licitatório, modalidade **PREGÃO ELETRÔNICO - SRP** sob nº **006/2025**, fazendo-o consoante o seguinte articulado.

Ressalvo, que a presente análise dispensa o exame do edital, em razão desta Assessoria, tendo em vista, já ter emitido o parecer relativo à minuta de tal peça processual, analisando mais dedicadamente os demais atos do procedimento licitatório realizados até então.

2.DO PARECER

A fim de delimitar o objeto do presente parecer, é imprescindível que se realize, ao menos, uma sucinta arguição em relação ao ato administrativo de adjudicação e homologação do processo licitatório.

Cite o artigo 71, IV, da Lei nº 14.133/2021 que caberá a autoridade competente adjudicar o objeto e homologar a licitação.

Cumpre destacar que o presente parecer visará ao exame da conformidade dos atos com a lei e o processo licitatório presente, levando-se em consideração, caso constatado alguma irregularidade, a natureza e extensão do vício quando for recomendada a adjudicação e homologação, o saneamento de algum ato, bem como a eventual anulação do certame.

Dessa forma esse parecer restringir-se-á tão-somente ao plano de legalidade, cabendo à autoridade competente deliberar acerca da conveniência da licitação.

Ainda no plano da Legalidade cabe destacar o procedimento sucessivo da modalidade licitatória que requer parecer do controle interno, não presente no processo em epígrafe, pois considerando a Constituição Federal de 1988, que em seu art. 74, estabelece as finalidades do sistema de controle interno, dentre outras competências, realizar acompanhamento, levantamento, inspeção e auditoria nos sistemas administrativo, contábil, financeiro, patrimonial e operacional relativos às atividades administrativas das Unidades da Prefeitura, com vistas a verificar a legalidade e a legitimidade de atos de gestão dos responsáveis pela execução orçamentário-financeira e patrimonial e a avaliar seus resultados quanto à economicidade, eficiência e eficácia e demais normas que regulam as atribuições do Sistema de Controle Interno, referentes ao exercício do controle prévio e concomitante dos atos de gestão.

Assim, tendo em vista que a contratação sub examine, implica em realização de despesa, resta demonstrada a competência da controladoria, análise e manifestação.

Nesse sentido

Considerando a presente licitação na modalidade de Pregão Eletrônico que tem, por objeto o **Registro de Preços com o objetivo de futura e eventual contratação de empresa para aquisição de livros didáticos voltados para educação infantil, fundamental e educação de jovens e adultos - EJA, de interesse da Secretaria Municipal de Educação de Brejo/MA.**

Considerando que o Edital do Pregão Eletrônico vem detalhando o Objeto, o Prazo de entrega, a fase de Proposta, Habilitação, julgamento e análise dos documentos, Julgamentos dos Recurso, Documento aplicável, Obrigações da Contratada, e Disposições Gerais, ou seja, dentro da previsão da Lei nº 14.133/2021, também houve a publicação em local público, para garantir a publicidades dos atos.

Considerando que os princípios esculpidos no Art. 5º da Lei nº 14.133/2021, foram respeitados pela Administração Pública Municipal;

Considerando que o aviso de licitação foi devidamente publicado no Portal Nacional de Contratações Públicas-PNCP, no Diário Oficial da União-DOU, no Diário Oficial do Estado-DOE, no Diário Oficial dos Municípios-FAMEM, e no jornal de grande circulação JORNAL PEQUENO, conforme a previsão do Art. 54, da Lei nº 14.133/2021, estando o seu instrumento convocatório devidamente divulgado dentro do prazo legal.

Conforme podemos verificar, pela análise dos documentos que compõe os autos até a presente data, a Comissão de Licitação desta Prefeitura obedeceu in casu, aos princípios da legalidade, da impessoalidade, da moralidade, da publicidade, da eficiência, do interesse público, da probidade administrativa, da igualdade, do planejamento, da transparência, da eficácia, da segregação de funções, da motivação, da vinculação ao edital, do julgamento objetivo, da segurança jurídica, da razoabilidade, da competitividade, da proporcionalidade, da celeridade, da economicidade e do desenvolvimento nacional sustentável, conforme atestamos nas formalidades.

3.CONCLUSÃO

Isto posto, forte na análise dos princípios que norteiam os contratos administrativos, entendemos pela inexistência de vício de forma ou nulidade que fulmine o ato administrativo, razão pela qual, OPINO pelo prosseguimento ao processo, adjudicando-se e homologando-se efetivando a contratação do licitante vencedor.

Recomenda-se ainda: Que o processo licitatório seja todo numerado, conforme preceitos legais;

É o parecer, salvo melhor juízo.

Brejo - MA, 20 de fevereiro de 2025.

RONALDO SOUSA DA LUZ
Procurador Geral do Município
OAB/MA 17.964-A

Publicado por: ANSELMO BARBOSA MOURÃO
Código identificador: 86f23074145c11eb40f24736398a45d5

RESULTADO DO JULGAMENTO DA LICITAÇÃO - PREGÃO ELETRÔNICO - SRP Nº006/2025

A Prefeitura Municipal de Brejo/MA, por intermédio de seu Pregoeiro Municipal, torna público o resultado do Pregão Eletrônico - SRP nº 006/2025, que tem como Registro de Preços com o objetivo de futura e eventual contratação de empresa para aquisição de livros didáticos voltados para educação infantil, fundamental e educação de jovens e adultos – EJA, de Interesse da Secretaria Municipal de Educação de Brejo/MA. Foi adjudicado em 20/02/2025 e Homologado em 20/02/2025 pela autoridade competente, à(s) seguintes licitante(s):

Fornecedor: L F EDITORA E DISTRIBUIDORA DE LIVROS LTDA - CPF/CNPJ: 37.664.917/0001-09, pelo valor de R$ 3.866.950,00 (três milhões, oitocentos e sessenta e seis mil, novecentos e cinquenta reais).

Brejo - MA, 20 de fevereiro de 2025.

Anselmo Barbosa Mourão
Pregoeiro Municipal.

Publicado por: ANSELMO BARBOSA MOURÃO
Código identificador: eac0c12b7e4f685e01113469415d5530

SERVIÇO PÚBLICO MUNICIPAL
PREFEITURA MUNICIPAL DE CAROLINA
AVISO DE CHAMADA PÚBLICA
Processo Nº PE SRP 006/2025
Página Nº 340
Rubrica:

AVISO DE CHAMADA PÚBLICA

TERMO DE ADJUDICAÇÃO

4132

No uso de suas atribuições legais e em conformidade com a legislação vigente constante no preâmbulo do Edital do **Pregão nº 006/2025**, Processo Administrativo nº **0006/2025**, após análise, conferência e deliberação, resolve **ADJUDICAR** o procedimento em epígrafe, nos seguintes termos:

Objeto: Registro de Preços com o objetivo de futura e eventual contratação de empresa para aquisição de livros didáticos voltados para educação infantil, fundamental e educação de jovens e adultos - EJA, de Interesse da Secretaria Municipal de Educação de Brejo/MA

Resumo

Fornecedor	Estimado	Adjudicado	Diferença
L F EDITORA E DISTRIBUIDORA DE LIVROS LTDA - 37.664.917/0001-09 lfeditoraedistribuidora@hotmail.com - (98) 3302-0035	4.774.885,50	3.866.950,00	907.935,50 Proveito (19,01%)
Totais	**4.774.885,50**	**3.866.950,00**	**907.935,50** **Proveito (19,01%)**

Detalhes

Maria dos Milagres Lima Martins na condição de **Autoridade Competente** Adjudicou o(s) lote(s) em favor de:

Fornecedor: L F EDITORA E DISTRIBUIDORA DE LIVROS LTDA - **CPF/CNPJ:** 37.664.917/0001-09

Lote 1 — **Data/Hora da Adjudicação - 20/02/2025 16:49:01**

LOTE I - EDUCAÇÃO INFANTIL

Descrição Item	Quantidade	Medida	Unitário	Sub Total
Livro didático da educação infantil voltado para alunos das creches - 2 anos vol. único (Linguagem, Matemática, Sociedade e Natureza, Livro da Família de orientação psicopedagógica, proposta pedagógica alinhada de acordo com a BNCC	350,00	Kit	298,00	104.300,00
Marca: Editora Livro Ideal **Fabricante:** Editora Livro Ideal **Modelo:**				
Livro didático da educação infantil voltado para alunos das creches - 3 anos vols.1 e 2 (Linguagem, Matemática, Sociedade e Natureza, Livro da Família de orientação psicopedagógica, proposta pedagógica alinhada de acordo com a BNCC	450,00	Kit	411,00	184.950,00
Marca: Editora Livro Ideal **Fabricante:** Editora Livro Ideal **Modelo:**				
Livro didático da educação infantil voltado para alunos do Pré I - 4 anos vols.1 e 2 (Linguagem, Matemática, Sociedade e Natureza, Livro da Família de orientação psicopedagógica, proposta pedagógica alinhada de acordo com a BNCC	600,00	Kit	411,00	246.600,00
Marca: Editora Livro Ideal **Fabricante:** Editora Livro Ideal **Modelo:**				
Livro didático da educação infantil voltado para alunos do Pré II - 5 anos vols.1 e 2 (Linguagem, Matemática, Sociedade e Natureza, Livro da Família de orientação psicopedagógica, proposta pedagógica alinhada de acordo com a BNCC	650,00	Kit	411,00	267.150,00
Marca: Editora Livro Ideal **Fabricante:** Editora Livro Ideal **Modelo:**				

SERVIÇO PÚBLICO MUNICIPAL
Processo Nº PE SRP 006/ 2025
Pagina Nº 353
Rubrica:

Lote 2 — **Data/Hora da Adjudicação - 20/02/2025 16:49:01**

LOTE II - EDUCAÇÃO FUNDAMENTAL

Descrição Item	Quantidade	Medida	Unitário	Sub Total
Coleção didatica suplementar voltada para alunos do 1°ano do ensino fundamental, contendo português e matemática mais um caderno de desafios, a coleção deverá conter os 16 gêneros textuais com no minimo 06 atividades correspondentes, nos moldes e parâmetros de acordo com a BNCC.O kit deverá acompanhar: Assessoria pedagógica em uma plataforma digital, encontros presenciais e onlines de professores e a equipe de gestores das escolas, o material suplementar deverá acompanhar o processo de formação de educadores com carga horaria minima de 44 horas conferindo a seus concluintes uma certificação deverá acompanhar também acompanhamento pedagogico dos resultados e uma reunião com a equipe técnica da secretaria.	500,00	Kit	406,00	203.000,00
Marca: Editora Livro Ideal **Fabricante:** Editora Livro Ideal **Modelo:**				
Coleção didática suplementar voltada para alunos do 2°ano do ensino fundamental, contendo português e matemática mais um caderno de desafios, a coleção deverá conter os 16 gêneros textuais com no minimo 06 atividades correspondentes, nos moldes e parâmetros de acordo com a BNCC.O kit deverá acompanhar: Assessoria pedagógica em uma plataforma digital, encontros presenciais e onlines de professores e a equipe de gestores das escolas, o material suplementar deverá acompanhar o processo de formação de educadores com carga horária minima de 44 horas conferindo a seus concluintes uma certificação deverá acompanhar também acompanhamento pedagógico dos resultados e uma reunião com a equipe técnica da secretaria.	500,00	Kit	406,00	203.000,00
Marca: Editora Livro Ideal **Fabricante:** Editora Livro Ideal **Modelo:**				
Coleção didática suplementar voltada para alunos do 3°ano do ensino fundamental, contendo português e matemática mais um caderno de desafios, a coleção deverá conter os 16 gêneros textuais com no mínimo 06 atividades correspondentes, nos moldes e parâmetros de acordo com a BNCC. O kit deverá acompanhar: Assessoria pedagógica em uma plataforma digital, encontros presenciais e onlines de professores e a equipe de gestores das escolas, o material suplementar deverá acompanhar o processo de formação de educadores com carga horaria minima de 44 horas conferindo a seus concluintes uma certificação. deverá acompanhar também acompanhamento pedagogico dos resultados e uma reunião com a equipe técnica da secretaria.	550,00	Kit	406,00	223.300,00
Marca: Editora Livro Ideal **Fabricante:** Editora Livro Ideal **Modelo:**				
Coleção didática suplementar voltada para alunos do 4°ano do ensino fundamental, contendo português e matemática mais um caderno de desafios. coleção deverá conter os 16 gêneros textuais com no mínimo 06 atividades correspondentes, nos moldes e parâmetros de acordo com a BNCC. O kit deverá acompanhar: Assessoria pedagogica em uma plataforma digital, encontros presenciais e onlines de professores e a equipe de gestores das escolas. o material suplementar deverá acompanhar o processo de formação de educadores com carga horaria mínima de 44 horas conferindo a seus concluintes uma certificação deverá acompanhar também acompanhamento pedagógico dos resultados e uma reunião com a equipe técnica da secretaria.	650,00	Kit	406,00	263.900,00
Marca: Editora Livro Ideal **Fabricante:** Editora Livro Ideal **Modelo:**				
Coleção didática suplementar voltada para alunos do 5°ano do ensino fundamental, contendo português e matemática mais um caderno de desafios, a coleção deverá conter os 16 gêneros textuais com no mínimo 06 atividades correspondentes, nos moldes e parâmetros de acordo com a BNCC. O kit deverá acompanhar: Assessoria pedagógica em uma plataforma digital, encontros presenciais e onlines de professores e a equipe de gestores das escolas, o material suplementar deverá acompanhar o processo de formação de educadores com carga horária minima de 44 horas conferindo a seus concluintes uma certificação deverá acompanhar também acompanhamento pedagógico dos resultados e uma reunião com a equipe técnica da secretaria.	650,00	Kit	406,00	263.900,00
Marca: Editora Livro Ideal **Fabricante:** Editora Livro Ideal **Modelo:**				

433

SERVIÇO PÚBLICO MUNICIPAL
Processo N° PE SRP 006/ 2025
Pagina N° 354
Rubrica:

Coleção didática suplementar voltada para alunos do 6°ano do ensino fundamental, contendo português e matemática mais um caderno de desafios, a coleção deverá conter os 16 gêneros textuais com no mínimo 06 atividades correspondentes, nos moldes e parâmetros de acordo com a BNCC. O kit deverá acompanhar: Assessoria pedagógica em uma plataforma digital, encontros presenciais e onlines de professores e a equipe de gestores das escolas, o material suplementar deverá acompanhar o processo de formação de educadores com carga horária mínima de 44 horas conferindo a seus concluintes uma certificação deverá acompanhar também acompanhamento pedagógico dos resultados e uma reunião com a equipe técnica da secretaria	650,00	Kit	406,00	263.900,00
Marca: Editora Livro Ideal **Fabricante:** Editora Livro Ideal **Modelo:**				
Coleção didática suplementar voltada para alunos do 7°ano do ensino fundamental, contendo português e matemática mais um caderno de desafios, a coleção deverá conter os 16 gêneros textuais com no mínimo 06 atividades correspondentes, nos moldes e parâmetros de acordo com a BNCC. O kit deverá acompanhar: Assessoria pedagógica em uma plataforma digital, encontros presenciais e onlines de professores e a equipe de gestores das escolas, o material suplementar deverá acompanhar o processo de formação de educadores com carga horária mínima de 44 horas conferindo a seus concluintes uma certificação deverá acompanhar também acompanhamento pedagógico dos resultados e uma reunião com a equipe técnica da secretaria.	650,00	Kit	406,00	263.900,00
Marca: Editora Livro Ideal **Fabricante:** Editora Livro Ideal **Modelo:**				
Coleção didática suplementar voltada para alunos do 8°ano do ensino fundamental, contendo português e matemática mais um caderno de desafios, a coleção deverá conter os 16 gêneros textuais com no mínimo 06 atividades correspondentes, nos moldes e parâmetros de acordo com a BNCC. O kit deverá acompanhar: Assessoria pedagógica em uma plataforma digital, encontros presenciais e onlines de professores e a equipe de gestores das escolas, o material suplementar deverá acompanhar o processo de formação de educadores com carga horária mínima de 44 horas conferindo a seus concluintes uma certificação deverá acompanhar também acompanhamento pedagogico dos resultados e uma reunião com a equipe técnica da secretaria	650,00	Kit	406,00	263.900,00
Marca: Editora Livro Ideal **Fabricante:** Editora Livro Ideal **Modelo:**				
Coleção didatica suplementar voltada para alunos do 9°ano do ensino fundamental, contendo português e matemática mais um caderno de desafios, coleção deverá conter os 16 gêneros textuais com no mínimo 06 atividades correspondentes, nos moldes e parâmetros de acordo com a BNCC. O kit deverá acompanhar: Assessoria pedagógica em uma plataforma digital, encontros presenciais e onlines de professores e a equipe de gestores das escolas, o material suplementar deverá acompanhar o processo de formação de educadores com carga horaria mínima de 44 horas conferindo a seus concluintes uma certificação deverá acompanhar também acompanhamento pedagogico dos resultados e uma reunião com a equipe técnica da secretaria	700,00	Kit	406,00	284.200,00
Marca: Editora Livro Ideal **Fabricante:** Editora Livro Ideal **Modelo:**				
Coleção didático suplementar voltada a professores do 1° ao 9°ano do ensino fundamental, contendo português e matemática, nos moldes e parâmetros de acordo com a BNCC. O material do professor deverá atender as necessidades da fundamentação teórica e encaminhamentos metodológicos propostos nos materiais do aluno. O livro deve apresentar todas as páginas do livro do aluno em formato reduzido com descrição de atividade página a página. Dessa forma o livro de orientações ao professor deverá conter a fundamentação teórica descrição das áreas de conhecimento em forma de quadro de conteúdos critérios de avaliação e descrição de atividades condizentes com cada página do livro do aluno em formato reduzido além das orientações metodológicas e gabaritos deverá ter um tamanho aproximado de 29,5 cm por 23,5 cm em cores.	300,00	Kit	406,00	121.800,00
Marca: Editora Livro Ideal **Fabricante:** Editora Livro Ideal **Modelo:**				

Lote 3 **Data/Hora da Adjudicação - 20/02/2025 16:49:01**

LOTE III - EDUCAÇÃO DE JOVENS E ADULTOS

Descrição Item	Quantidade	Medida	Unitario	Sub Total
Livro didático interdisciplinar da Educação de Jovens e Adultos - Alfabetização e Letramento voltado para alunos do 1° ano, abrange as seguintes disciplinas: Matemática e Português, nos moldes e parâmetros de acordo com a BNCC	200,00	Und	249,00	49.800,00

SERVIÇO PÚBLICO MUNICIPAL
Processo Nº PE SRP 006/2025
Pagina Nº 333
Rubrica:

Marca: Editora SEI **Fabricante:** Editora SEI **Modelo:**					
Livro didático interdisciplinar da Educação de Jovens e Adultos - 1ª Etapa voltado para alunos do 2°/3°anos, abrange as seguintes disciplinas: Português, Matemática, Ciências Humana e da Natureza, nos moldes e parâmetros de acordo com a BNCC.	200,00	Und	249,00	49.800,00
Marca: Editora SEI **Fabricante:** Editora SEI **Modelo:**				
Livro didático interdisciplinar da Educação de Jovens e Adultos - 2ª Etapa voltado para alunos do 4°/5°anos, abrange as seguintes disciplinas: Português, Matemática, História, Geografia, Educação Religiosa, Ciências Humana e da Natureza, nos moldes e parâmetros de acordo com a BNCC.	250,00	Und	245,00	61.250,00
Marca: Editora SEI **Fabricante:** Editora SEI **Modelo:**				
Livro didático interdisciplinar da Educação de Jovens e Adultos - 3ª Etapa voltado para alunos do 6°/7°anos, abrange as seguintes disciplinas: Português, Inglês, Arte, Matemática, História, Geografia, Educação Religiosa, Educação Física, Ciências Humana e da Natureza, nos moldes e parâmetros de acordo com a BNCC.	700,00	Und	316,00	221.200,00
Marca: Editora SEI **Fabricante:** Editora SEI **Modelo:**				
Livro didático interdisciplinar da Educação de Jovens e Adultos - 4ª Etapa voltado para alunos do 8°/9°anos, abrange as seguintes disciplinas: Português, Inglês, Arte, Matemática, História, Geografia, Educação Religiosa, Educação Física, Ciências Humana e da Natureza, nos moldes e parâmetros de acordo com a BNCC.	500,00	Und	316,00	158.000,00
Marca: Editora SEI **Fabricante:** Editora SEI **Modelo:**				
Livro didático interdisciplinar da Educação de Jovens e Adultos - Alfabetização e Letramento voltado para professores do 1° ano, abrange as seguintes disciplinas: Matemática e Português, nos moldes e parâmetros de acordo com a BNCC	100,00	Und	249,00	24.900,00
Marca: Editora SEI **Fabricante:** Editora SEI **Modelo:**				
Livro didático interdisciplinar da Educação de Jovens e Adultos - 1ª Etapa voltado para professores do 2°/3°anos, abrange as seguintes disciplinas: Português, Matemática, Ciências Humana e da Natureza, nos moldes e parâmetros de acordo com a BNCC.	100,00	Und	249,00	24.900,00
Marca: Editora SEI **Fabricante:** Editora SEI **Modelo:**				
Livro didático interdisciplinar da Educação de Jovens e Adultos - 2ª Etapa voltado para professores do 4°/5°anos, abrange as seguintes disciplinas: Português, Matemática, História, Geografia, Educação Religiosa, Ciências Humana e da Natureza, nos moldes e parâmetros de acordo com a BNCC	100,00	Und	245,00	24.500,00
Marca: Editora SEI **Fabricante:** Editora SEI **Modelo:**				
Livro didático interdisciplinar da Educação de Jovens e Adultos - 3ª Etapa voltado para professores do 6°/7°anos, abrange as seguintes disciplinas: Português, Inglês, Arte, Matemática, História, Geografia, Educação Religiosa, Educação Física, Ciências Humana e da Natureza, nos moldes e parâmetros de acordo com a BNCC.	150,00	Und	316,00	47.400,00
Marca: Editora SEI **Fabricante:** Editora SEI **Modelo:**				
Livro didático interdisciplinar da Educação de Jovens e Adultos - 4ª Etapa voltado para professores do 8°/9°anos, abrange as seguintes disciplinas: Português, Inglês, Arte, Matemática, História, Geografia, Educação Religiosa, Educação Física, Ciências Humana e da Natureza, nos moldes e parâmetros de acordo com a BNCC	150,00	Und	316,00	47.400,00
Marca: Editora SEI **Fabricante:** Editora SEI **Modelo:**				

Brejo, 20 de Fevereiro de 2025.

SERVIÇO PÚBLICO MUNICIPAL
Processo N° PE SRP 006/ 2025
Pagina N° 356
Rubrica:

Maria dos Milagres Lima Martins

436

SERVIÇO PÚBLICO MUNICIPAL
Processo Nº PE SRP 006/ 2025
Pagina Nº 357
Rubrica:

de 2025. ASSINATURAS: DILMAR FORTES FILHO (CONTRATANTE) E IVANILDE BARROS MAIA (CONTRATADA).

Publicado por: SAMARA LOPES PEREIRA
Código identificador: 4752be078d2a8a615618ed713b604a6e

RESENHA DO PRIMEIRO TERMO ADITIVO DO CONTRATO Nº 510/2024

RESENHA DO PRIMEIRO TERMO ADITIVO DO CONTRATO Nº 510/2024. Referente a Dispensa de Licitação nº 012/2024. PARTES: SECRETARIA MUNICIPAL DE SAÚDE e a empresa E. H. DELERA – LOCAÇÕES, inscrita no CNPJ sob o nº 39.590.678/0001-07. OBJETO: O presente termo aditivo tem por objeto principal a renovação do prazo de vigência e execução e renovação do valor do CONTRATO N° 510/2024, a fim de atender as necessidades existentes na Secretaria Municipal de Saúde, conforme previsto no art. 107, da Lei 14.133/2021. DO PRAZO E RENOVAÇÃO DO VALOR: O Contrato Principal terá sua Cláusula Segunda alterada, passando sua vigência prorrogada por mais 12 (doze) meses, período de 27 de janeiro de 2025 a 27 de janeiro de 2026. Altera-se também a Cláusula Terceira, para renovar o valor do Contrato principal, acrescendo o valor de R$ 33.800,04 (trinta e três mil oitocentos reais e quatro centavos). DOTAÇÃO ORÇAMENTÁRIA: 10.301.0072.2-043 3.3.90.39.00.00. DO FORO: Comarca de Balsas-MA. DATA DA ASSINATURA: 27 de janeiro de 2025. ASSINATURA: DILMAR FORTES FILHO (CONTRATANTE) e EVERTON HENRIQUE DELERA (CONTRATADA).

Publicado por: SAMARA LOPES PEREIRA
Código identificador: 34fcb36f61902de16156b5ff82d981b9

RESENHA DO SEXTO TERMO ADITIVO REFERENTE AO CONTRATO N° 09/2020

RESENHA DO SEXTO TERMO ADITIVO REFERENTE AO CONTRATO DE PRESTAÇÃO DE SERVIÇO N° 09/2020. Referente a Pregão Presencial 54/2018. PARTES: SECRETARIA MUNICIPAL DE FINANÇAS, PLANEJAMENTO E GESTÃO TRIBUTÁRIA e a empresa COELHO E FERNANDES LTDA, inscrita no CNPJ sob o nº 05.875.227/0001-02. OBJETO: O presente termo aditivo tem por objeto principal a prorrogação do prazo de vigência e execução e renovação do valor do CONTRATO N° 09/2020, a fim de atender as necessidades existentes na Secretaria Municipal de Finanças, Planejamento e Gestão Tributária, conforme previsto no art. 57, II, da Lei 8.666/93. DO PRAZO E RENOVAÇÃO DO VALOR. O Contrato Principal terá sua Cláusula Segunda alterada, passando sua vigência prorrogada por mais 12 (doze) meses, período de 30 de janeiro de 2025 a 30 de janeiro de 2026. Altera-se também a Cláusula Terceira, para renovar o valor do Contrato principal, acrescendo o valor de R$ 44.100,00 (quarenta e quatro mil e cem reais). DOTAÇÃO ORÇAMENTÁRIA: 04.122.0051.2-014.3.3.90.39.00.00. DO FORO: Comarca de Balsas-MA. DATA DA ASSINATURA: 30 de janeiro de 2025. ASSINATURA: DIEGO SILVA SCHERER (CONTRATANTE) e KARINE NEVES COELHO (CONTRATADA).

Publicado por: TAIANY SANTOS CARVALHO
Código identificador: 295b3fb938350c46a75002510455942b

PREFEITURA MUNICIPAL DE BREJO

AVISO DO TERMO DE ADJUDICAÇÃO DO PREGÃO Nº 006/2025

No uso de suas atribuições legais e em conformidade com a legislação vigente constante no preâmbulo do Edital do **Pregão** nº **006/2025**, Processo Administrativo nº **0006/2025**, após análise, conferência e deliberação, resolve **ADJUDICAR** o procedimento em epígrafe, nos seguintes termos:

Objeto: Registro de Preços com o objetivo de futura e eventual contratação de empresa para aquisição de livros didáticos voltados para educação infantil, fundamental e educação de jovens e adultos - EJA, de Interesse da Secretaria Municipal de Educação de Brejo/MA

Maria dos Milagres Lima Martins na condição de **Autoridade Competente** Adjudicou o(s) lote(s) em favor de:

Resumo

Fornecedor	Adjudicado
F EDITORA E DISTRIBUIDORA DE LIVROS LTDA - 37.664.917/0001-09	3.866.950,00

Brejo/MA, 20 de Fevereiro de 2025.

Autoridade Competente: Maria dos Milagres Lima Martins

Publicado por: ANSELMO BARBOSA MOURÃO
Código identificador: 4fbff503cd6018b46b76276662c489d9

AVISO DO TERMO DE HOMOLOGAÇÃO DO PREGÃO Nº 006/2025

No uso de suas atribuições legais e em conformidade com a legislação vigente constante no preâmbulo do Edital do **Pregão** nº **006/2025**, Processo Administrativo nº **0006/2025**, após análise, conferência e deliberação, resolve **HOMOLOGAR** o procedimento em epígrafe, nos seguintes termos:

Objeto: Registro de Preços com o objetivo de futura e eventual contratação de empresa para aquisição de livros didáticos voltados para educação infantil, fundamental e educação de jovens e adultos - EJA, de Interesse da Secretaria Municipal de Educação de Brejo/MA

Maria dos Milagres Lima Martins na condição de **Autoridade Competente** Homologou o(s) lote(s) em favor de:

Resumo

Fornecedor	Homologado
F EDITORA E DISTRIBUIDORA DE LIVROS LTDA - 37.664.917/0001-09	3.866.950,00

Brejo/MA, 20 de Fevereiro de 2025.

Autoridade Competente: Maria dos Milagres Lima Martins

Publicado por: ANSELMO BARBOSA MOURÃO
Código identificador: 012634b552a6f142bfe8c42eb2b99b21

PARECER JURIDICO CONCLUSIVO PE SRP Nº006/2025

ASSUNTO: Parecer jurídico conclusivo referente ao **Pregão Eletrônico - SRP nº 006/2025** - que versa sobre o **Registro de Preços** com o **objetivo de futura e eventual contratação de empresa para aquisição de livros didáticos voltados para educação infantil, fundamental e educação de jovens e adultos - EJA, de Interesse da Secretaria Municipal de Educação de Brejo/MA.**

Ref.: Processo Adm Nº: 0006/2025 - CPL

Interessado: COMISSÃO PERMANENTE DE LICITAÇÃO.

1.RELATÓRIO

SERVIÇO PÚBLICO MUNICIPAL
Processo Nº: PE SRP 006/2025
Página Nº: 2
Rubrica:

Concluída a Sessão do Pregão Eletrônico, o processo administrativo foi encaminhado a esta assessoria jurídica para emissão de parecer jurídico conclusivo.

A Assessoria Jurídica, no uso de suas atribuições, principalmente as contidas na Lei nº 14.133/2021, e também no Art. 8º, do Decreto

TERMO DE HOMOLOGAÇÃO

No uso de suas atribuições legais e em conformidade com a legislação vigente constante no preâmbulo do Edital de **Pregão nº 006/2025**, Processo Administrativo nº **0006/2025**, após análise, conferência e deliberação, resolve **HOMOLOGAR** o procedimento em epígrafe, nos seguintes termos:

Objeto: Registro de Preços com o objetivo de futura e eventual contratação de empresa para aquisição de livros didáticos voltados para educação infantil, fundamental e educação de jovens e adultos – EJA, de Interesse da Secretaria Municipal de Educação de Brejo/MA

Resumo

Fornecedor	Estimado	Homologado	Diferença
L F EDITORA E DISTRIBUIDORA DE LIVROS LTDA - 37.664.917/0001-09 lfeditoraedistribuidora@hotmail.com - (98) 3302-0635	4.774.885,50	3.866.950,00	907.935,50 Provelto (19,01%)
Totais	**4.774.885,50**	**3.866.950,00**	**907.935,50** **Provelto (19,01%)**

Detalhes

Maria dos Milagres Lima Martins na condição de **Autoridade Competente** Homologou o(s) lote(s) em favor de:

Fornecedor: L F EDITORA E DISTRIBUIDORA DE LIVROS LTDA - **CPF/CNPJ:** 37.664.917/0001-09

Lote 1 — **Data/Hora da Homologação - 20/02/2025 16:49:12**

LOTE I - EDUCAÇÃO INFANTIL

Descrição Item	Quantidade	Medida	Unitário	Sub Total
Livro didático da educação infantil voltado para alunos das creches - 2 anos vol. único (Linguagem, Matemática, Sociedade e Natureza, Livro da Família de orientação psicopedagógica, proposta pedagógica alinhada de acordo com a BNCC	350,00	Kit	298,00	104.300,00
Marca: Editora Livro Ideal **Fabricante:** Editora Livro Ideal **Modelo:**				
Livro didático da educação infantil voltado para alunos das creches - 3 anos vols.1 e 2 (Linguagem, Matematica, Sociedade e Natureza, Livro da Família de orientação psicopedagógica, proposta pedagógica alinhada de acordo com a BNCC	450,00	Kit	411,00	184.950,00
Marca: Editora Livro Ideal **Fabricante:** Editora Livro Ideal **Modelo:**				
Livro didático da educação infantil voltado para alunos do Pré I - 4 anos vols.1 e 2 (Linguagem, Matemática, Sociedade e Natureza, Livro da Família de orientação psicopedagógica, proposta pedagógica alinhada de acordo com a BNCC	600,00	Kit	411,00	246.600,00
Marca: Editora Livro Ideal **Fabricante:** Editora Livro Ideal **Modelo:**				
Livro didático da educação infantil voltado para alunos do Pré II - 5 anos vols.1 e 2 (Linguagem, Matemática, Sociedade e Natureza, Livro da Família de orientação psicopedagógica, proposta pedagógica alinhada de acordo com a BNCC	650,00	Kit	411,00	267.150,00
Marca: Editora Livro Ideal **Fabricante:** Editora Livro Ideal **Modelo:**				

Lote 2 — **Data/Hora da Homologação - 20/02/2025 16:49:12**

SERVIÇO PÚBLICO MUNICIPAL
Processo Nº PE SRP 006/2025
Pagina Nº 339
Rubrica

LOTE II - EDUCAÇÃO FUNDAMENTAL

Descrição Item	Quantidade	Medida	Unitário	Sub Total
Coleção didática suplementar voltada para alunos do 1°ano do ensino fundamental, contendo português e matemática mais um caderno de desafios, a coleção deverá conter os 16 gêneros textuais com no mínimo 06 atividades correspondentes, nos moldes e parâmetros de acordo com a BNCC.O kit deverá acompanhar: Assessoria pedagógica em uma plataforma digital, encontros presenciais e onlines de professores e a equipe de gestores das escolas, o material suplementar deverá acompanhar o processo de formação de educadores com carga horária mínima de 44 horas conferindo a seus concluintes uma certificação deverá acompanhar também acompanhamento pedagógico dos resultados e uma reunião com a equipe técnica da secretaria.	500,00	Kit	406,00	203.000,00
Marca: Editora Livro Ideal **Fabricante:** Editora Livro Ideal **Modelo:**				
Coleção didática suplementar voltada para alunos do 2°ano do ensino fundamental, contendo português e matemática mais um caderno de desafios, a coleção deverá conter os 16 gêneros textuais com no mínimo 06 atividades correspondentes, nos moldes e parâmetros de acordo com a BNCC.O kit deverá acompanhar: Assessoria pedagógica em uma plataforma digital, encontros presenciais e onlines de professores e a equipe de gestores das escolas, o material suplementar deverá acompanhar o processo de formação de educadores com carga horária mínima de 44 horas conferindo a seus concluintes uma certificação deverá acompanhar também acompanhamento pedagógico dos resultados e uma reunião com a equipe técnica da secretaria.	500,00	Kit	406,00	203.000,00
Marca: Editora Livro Ideal **Fabricante:** Editora Livro Ideal **Modelo:**				
Coleção didática suplementar voltada para alunos do 3°ano do ensino fundamental, contendo português e matemática mais um caderno de desafios, a coleção deverá conter os 16 gêneros textuais com no mínimo 06 atividades correspondentes, nos moldes e parâmetros de acordo com a BNCC. O kit deverá acompanhar: Assessoria pedagógica em uma plataforma digital, encontros presenciais e onlines de professores e a equipe de gestores das escolas, o material suplementar deverá acompanhar o processo de formação de educadores com carga horária mínima de 44 horas conferindo a seus concluintes uma certificação, deverá acompanhar também acompanhamento pedagogico dos resultados e uma reunião com a equipe técnica da secretaria.	550,0[illegible]	Kit	406,[illegible]	[illegible]00,00
Marca: Editora Livro Ideal **Fabricante:** Editora Livro Ideal **Modelo:**				
Coleção didática suplementar voltada para alunos do 4°ano do ensino fundamental, contendo português e matemática mais um caderno de desafios, coleção deverá conter os 16 gêneros textuais com no mínimo 06 atividades correspondentes, nos moldes e parâmetros de acordo com a BNCC. O kit deverá acompanhar: Assessoria pedagogica em uma plataforma digital, encontros presenciais e onlines de professores e a equipe de gestores das escolas, o material suplementar deverá acompanhar o processo de formação de educadores com carga horária mínima de 44 horas conferindo a seus concluintes uma certificação deverá acompanhar tambem acompanhamento pedagogico dos resultados e uma reunião com a equipe técnica da secretaria.	650,00	Kit	406,00	263.900,00
Marca: Editora Livro Ideal **Fabricante:** Editora Livro Ideal **Modelo:**				
Coleção didática suplementar voltada para alunos do 5°ano do ensino fundamental, contendo português e matemática mais um caderno de desafios, a coleção deverá conter os 16 gêneros textuais com no mínimo 06 atividades correspondentes, nos moldes e parâmetros de acordo com a BNCC. O kit deverá acompanhar: Assessoria pedagógica em uma plataforma digital, encontros presenciais e onlines de professores e a equipe de gestores das escolas, o material suplementar deverá acompanhar o processo de formação de educadores com carga horária mínima de 44 horas conferindo a seus concluintes uma certificação deverá acompanhar também acompanhamento pedagógico dos resultados e uma reunião com a equipe técnica da secretaria.	650,00	Kit	406,00	263.900,00
Marca: Editora Livro Ideal **Fabricante:** Editora Livro Ideal **Modelo:**				

439

SERVIÇO PÚBLICO MUNICIPAL
Processo N° PE SRP 006/ 2025
Pagina N° 860
Rubrica:

Coleção didática suplementar voltada para alunos do 6°ano do ensino fundamental, contendo português e matemática mais um caderno de desafios, a coleção deverá conter os 16 gêneros textuais com no mínimo 06 atividades correspondentes, nos moldes e parâmetros de acordo com a BNCC. O kit deverá acompanhar: Assessoria pedagógica em uma plataforma digital, encontros presenciais e onlines de professores e a equipe de gestores das escolas, o material suplementar deverá acompanhar o processo de formação de educadores com carga horária mínima de 44 horas conferindo a seus concluintes uma certificação deverá acompanhar também acompanhamento pedagogico dos resultados e uma reunião com a equipe técnica da secretaria	650,00	Kit	406,00	263.900,00
Marca: Editora Livro Ideal	**Fabricante:** Editora Livro Ideal	**Modelo:**		
Coleção didática suplementar voltada para alunos do 7°ano do ensino fundamental, contendo português e matemática mais um caderno de desafios, a coleção deverá conter os 16 gêneros textuais com no mínimo 06 atividades correspondentes, nos moldes e parâmetros de acordo com a BNCC. O kit deverá acompanhar: Assessoria pedagogica em uma plataforma digital, encontros presenciais e onlines de professores e a equipe de gestores das escolas, o material suplementar devera acompanhar o processo de formação de educadores com carga horária mínima de 44 horas conferindo a seus concluintes uma certificação deverá acompanhar também acompanhamento pedagogico dos resultados e uma reunião com a equipe técnica da secretaria	650,00	Kit	406,00	263.900,00
Marca: Editora Livro Ideal	**Fabricante:** Editora Livro Ideal	**Modelo:**		
Coleção didática suplementar voltada para alunos do 8°ano do ensino fundamental, contendo português e matemática mais um caderno de desafios, a coleção deverá conter os 16 gêneros textuais com no mínimo 06 atividades correspondentes, nos moldes e parâmetros de acordo com a BNCC. O kit deverá acompanhar: Assessoria pedagógica em uma plataforma digital, encontros presenciais e onlines de professores e a equipe de gestores das escolas, o material suplementar deverá acompanhar o processo de formação de educadores com carga horária mínima de 44 horas conferindo a seus concluintes uma certificação deverá acompanhar também acompanhamento pedagogico dos resultados e uma reunião com a equipe tecnica da secretaria	650,00	Kit	406,00	263.900,00
Marca: Editora Livro Ideal	**Fabricante:** Editora Livro Ideal	**Modelo:**		
Coleção didática suplementar voltada para alunos do 9°ano do ensino fundamental, contendo português e matemática mais um caderno de desafios, coleção deverá conter os 16 gêneros textuais com no mínimo 06 atividades correspondentes, nos moldes e parâmetros de acordo com a BNCC. O kit devera acompanhar: Assessoria pedagogica em uma plataforma digital, encontros presenciais e onlines de professores e a equipe de gestores das escolas, o material suplementar deverá acompanhar o processo de formação de educadores com carga horária mínima de 44 horas conferindo a seus concluintes uma certificação deverá acompanhar também acompanhamento pedagogico dos resultados e uma reunião com a equipe técnica da secretaria	700,00	Kit	406,00	284.200,00
Marca: Editora Livro Ideal	**Fabricante:** Editora Livro Ideal	**Modelo:**		
Coleção didático suplementar voltada a professores do 1° ao 9°ano do ensino fundamental, contendo português e matemática, nos moldes e parâmetros de acordo com a BNCC. O material do professor devera atender as necessidades da fundamentação teórica e encaminhamentos metodológicos propostos nos materiais do aluno. O livro deve apresentar todas as páginas do livro do aluno em formato reduzido com descrição de atividade página a página. Dessa forma o livro de orientações ao professor deverá conter a fundamentação teórica descrição das áreas de conhecimento em forma de quadro de conteúdos critérios de avaliação e descrição de atividades condizentes com cada página do livro do aluno em formato reduzido além das orientações metodológicas e gabaritos deverá ter um tamanho aproximado de 29,5 cm por 23,5 cm em cores.	300,00	Kit	406,00	121.800,00
Marca: Editora Livro Ideal	**Fabricante:** Editora Livro Ideal	**Modelo:**		

Lote 3 **Data/Hora da Homologação - 20/02/2025 16:49:12**

LOTE III - EDUCAÇÃO DE JOVENS E ADULTOS

SERVIÇO PÚBLICO MUNICIPAL
Processo Nº PE SRP 006/ 2025
Página Nº 361
Rubrica:

Descrição Item	Quantidade	Medida	Unitário	Sub Total
Livro didático interdisciplinar da Educação de Jovens e Adultos - Alfabetização e Letramento voltado para alunos do 1° ano, abrange as seguintes disciplinas: Matemática e Português, nos moldes e parâmetros de acordo com a BNCC	200,00	Und	249,00	49.800,00

Marca: Editora SEI **Fabricante:** Editora SEI **Modelo:**					
Livro didático interdisciplinar da Educação de Jovens e Adultos - 1ª Etapa voltado para alunos do 2°/3°anos, abrange as seguintes disciplinas: Português, Matemática, Ciências Humana e da Natureza, nos moldes e parâmetros de acordo com a BNCC.	200,00	Und	249,00	49.800,00
Marca: Editora SEI **Fabricante:** Editora SEI **Modelo:**				
Livro didático interdisciplinar da Educação de Jovens e Adultos - 2ª Etapa voltado para alunos do 4°/5°anos, abrange as seguintes disciplinas: Português, Matemática, História, Geografia, Educação Religiosa, Ciências Humana e da Natureza, nos moldes e parâmetros de acordo com a BNCC.	250,00	Und	245,00	61.250,00
Marca: Editora SEI **Fabricante:** Editora SEI **Modelo:**				
Livro didático interdisciplinar da Educação de Jovens e Adultos - 3ª Etapa voltado para alunos do 6°/7°anos, abrange as seguintes disciplinas: Português, Inglês, Arte, Matemática, História, Geografia, Educação Religiosa, Educação Física, Ciências Humana e da Natureza, nos moldes e parâmetros de acordo com a BNCC.	700,00	Und	316,00	221.200,00
Marca: Editora SEI **Fabricante:** Editora SEI **Modelo:**				
Livro didático interdisciplinar da Educação de Jovens e Adultos - 4ª Etapa voltado para alunos do 8°/9°anos, abrange as seguintes disciplinas: Português, Inglês, Arte, Matemática, História, Geografia, Educação Religiosa, Educação Física, Ciências Humana e da Natureza, nos moldes e parâmetros de acordo com a BNCC.	500,00	Und	316,00	158.000,00
Marca: Editora SEI **Fabricante:** Editora SEI **Modelo:**				
Livro didático interdisciplinar da Educação de Jovens e Adultos - Alfabetização e Letramento voltado para professores do 1° ano, abrange as seguintes disciplinas: Matemática e Português, nos moldes e parâmetros de acordo com a BNCC	100,00	Und	249,00	24.900,00
Marca: Editora SEI **Fabricante:** Editora SEI **Modelo:**				
Livro didático interdisciplinar da Educação de Jovens e Adultos - 1ª Etapa voltado para professores do 2°/3°anos, abrange as seguintes disciplinas: Português, Matemática, Ciências Humana e da Natureza, nos moldes e parâmetros de acordo com a BNCC.	100,00	Und	249,00	24.900,00
Marca: Editora SEI **Fabricante:** Editora SEI **Modelo:**				
Livro didático interdisciplinar da Educação de Jovens e Adultos - 2ª Etapa voltado para professores do 4°/5°anos, abrange as seguintes disciplinas: Português, Matemática, História, Geografia, Educação Religiosa, Ciências Humana e da Natureza, nos moldes e parâmetros de acordo com a BNCC	100,00	Und	245,00	24.500,00
Marca: Editora SEI **Fabricante:** Editora SEI **Modelo:**				
Livro didático interdisciplinar da Educação de Jovens e Adultos - 3ª Etapa voltado para professores do 6°/7°anos, abrange as seguintes disciplinas: Português, Inglês, Arte, Matemática, História, Geografia, Educação Religiosa, Educação Física, Ciências Humana e da Natureza, nos moldes e parâmetros de acordo com a BNCC.	150,00	Und	316,00	47.400,00
Marca: Editora SEI **Fabricante:** Editora SEI **Modelo:**				
Livro didático interdisciplinar da Educação de Jovens e Adultos - 4ª Etapa voltado para professores do 8°/9°anos, abrange as seguintes disciplinas: Português, Inglês, Arte, Matemática, História, Geografia, Educação Religiosa, Educação Física, Ciências Humana e da Natureza, nos moldes e parâmetros de acordo com a BNCC	150,00	Und	316,00	47.400,00
Marca: Editora SEI **Fabricante:** Editora SEI **Modelo:**				

Brejo, 20 de Fevereiro de 2025.

SERVIÇO PÚBLICO MUNICIPAL
Processo N° PE SRP 006/ 2025
Pagina N° 362
Rubrica:

Maria de Jesus Lima Martins

363

SERVIÇO PÚBLICO MUNICIPAL
Processo Nº PE SRP 006/ 2025
Pagina Nº 363
Rubrica:

de 2025. ASSINATURAS: DILMAR FORTES FILHO (CONTRATANTE) E IVANILDE BARROS MAIA (CONTRATADA).

Publicado por: SAMARA LOPES PEREIRA
Código identificador: 4752be078d2a8a615618ed713b604a6e

RESENHA DO PRIMEIRO TERMO ADITIVO DO CONTRATO Nº 510/2024

RESENHA DO PRIMEIRO TERMO ADITIVO DO CONTRATO Nº 510/2024. Referente a Dispensa de Licitação nº 012/2024. PARTES: SECRETARIA MUNICIPAL DE SAÚDE e a empresa E. H. DELERA – LOCAÇÕES, inscrita no CNPJ sob o nº 39.590.678/0001-07. OBJETO: O presente termo aditivo tem por objeto principal a renovação do prazo de vigência e execução e renovação do valor do CONTRATO N° 510/2024, a fim de atender as necessidades existentes na Secretaria Municipal de Saúde, conforme previsto no art. 107, da Lei 14.133/2021. DO PRAZO E RENOVAÇÃO DO VALOR: O Contrato Principal terá sua Cláusula Segunda alterada, passando sua vigência prorrogada por mais 12 (doze) meses, período de 27 de janeiro de 2025 a 27 de janeiro de 2026. Altera-se também a Cláusula Terceira, para renovar o valor do Contrato principal, acrescendo o valor de R$ 33.800,04 (trinta e três mil oitocentos reais e quatro centavos). DOTAÇÃO ORÇAMENTARIA: 10.301.0072.2-043 3.3.90.39.00.00. DO FORO: Comarca de Balsas-MA. DATA DA ASSINATURA: 27 de janeiro de 2025. ASSINATURA: DILMAR FORTES FILHO (CONTRATANTE) e EVERTON HENRIQUE DELERA (CONTRATADA).

Publicado por: SAMARA LOPES PEREIRA
Código identificador: 34fcb36f61902de16156b5ff82d981b9

RESENHA DO SEXTO TERMO ADITIVO REFERENTE AO CONTRATO N° 09/2020

RESENHA DO SEXTO TERMO ADITIVO REFERENTE AO CONTRATO DE PRESTAÇÃO DE SERVIÇO N° 09/2020. Referente a Pregão Presencial 54/2018. PARTES: SECRETARIA MUNICIPAL DE FINANÇAS, PLANEJAMENTO E GESTÃO TRIBUTÁRIA e a empresa COELHO E FERNANDES LTDA, inscrita no CNPJ sob o nº 05.875.227/0001-02. OBJETO: O presente termo aditivo tem por objeto principal a prorrogação do prazo de vigência e execução e renovação do valor do CONTRATO N° 09/2020, a fim de atender as necessidades existentes na Secretaria Municipal de Finanças, Planejamento e Gestão Tributária, conforme previsto no art. 57, II, da Lei 8.666/93. DO PRAZO E RENOVAÇÃO DO VALOR: O Contrato Principal terá sua Cláusula Segunda alterada, passando sua vigência prorrogada por mais 12 (doze) meses, período de 30 de janeiro de 2025 a 30 de janeiro de 2026. Altera-se também a Cláusula Terceira, para renovar o valor do Contrato principal, acrescendo o valor de R$ 44.100,00 (quarenta e quatro mil e cem reais). DOTAÇÃO ORÇAMENTARIA: 04.122.0051.2-014 3.3.90.39.00.00. DO FORO: Comarca de Balsas-MA. DATA DA ASSINATURA: 30 de janeiro de 2025. ASSINATURA: DIEGO SILVA SCHERER (CONTRATANTE) e KARINE NEVES COELHO (CONTRATADA).

Publicado por: TAIANY SANTOS CARVALHO
Código identificador: 295b3fb938350c46a75002510456942b

PREFEITURA MUNICIPAL DE BREJO

AVISO DO TERMO DE ADJUDICAÇÃO DO PREGÃO Nº 006/2025

No uso de suas atribuições legais e em conformidade com a legislação vigente constante no preâmbulo do Edital do **Pregão nº 006/2025**, Processo Administrativo nº **0006/2025**, após análise, conferência e deliberação, resolve **ADJUDICAR** o procedimento em epígrafe, nos seguintes termos:

Objeto: Registro de Preços com o objetivo de futura e eventual contratação de empresa para aquisição de livros didáticos voltados para educação infantil, fundamental e educação de jovens e adultos – EJA, de Interesse da Secretaria Municipal de Educação de Brejo/MA

Maria dos Milagres Lima Martins na condição de **Autoridade Competente** Adjudicou o(s) lote(s) em favor de:
Resumo

Fornecedor	Adjudicado
E F EDITORA E DISTRIBUIDORA DE LIVROS LTDA - 37.464.917/0001-09	3.866.950,00

Brejo/MA, 20 de Fevereiro de 2025.

Autoridade Competente: Maria dos Milagres Lima Martins

Publicado por: ANSELMO BARBOSA MOURÃO
Código identificador: 4fbff503cd6018b46b76276662c483d9

AVISO DO TERMO DE HOMOLOGAÇÃO DO PREGÃO Nº 006/2025

No uso de suas atribuições legais e em conformidade com a legislação vigente constante no preâmbulo do Edital do **Pregão nº 006/2025**, Processo Administrativo nº **0006/2025**, após análise, conferência e deliberação, resolve **HOMOLOGAR** o procedimento em epígrafe, nos seguintes termos:

Objeto: Registro de Preços com o objetivo de futura e eventual contratação de empresa para aquisição de livros didáticos voltados para educação infantil, fundamental e educação de jovens e adultos – EJA, de Interesse da Secretaria Municipal de Educação de Brejo/MA

Maria dos Milagres Lima Martins na condição de **Autoridade Competente** Homologou o(s) lote(s) em favor de:
Resumo

Fornecedor	Homologado
E F EDITORA E DISTRIBUIDORA DE LIVROS LTDA - 37.464.917/0001-09	3.866.950,00

Brejo/MA, 20 de Fevereiro de 2025.

Autoridade Competente: Maria dos Milagres Lima Martins

Publicado por: ANSELMO BARBOSA MOURÃO
Código identificador: 012634b552a6f142bfe8c42eb2b99b21

PARECER JURIDICO CONCLUSIVO PE SRP Nº006/2025

ASSUNTO: Parecer jurídico conclusivo referente ao **Pregão Eletrônico - SRP nº 006/2025** - que versa sobre o **Registro de Preços com o objetivo de futura e eventual contratação de empresa para aquisição de livros didáticos voltados para educação infantil, fundamental e educação de jovens e adultos – EJA, de Interesse da Secretaria Municipal de Educação de Brejo/MA.**

Ref.: Processo Adm Nº: 0006/2025 - CPL

Interessado: COMISSÃO PERMANENTE DE LICITAÇÃO.

1.RELATÓRIO

SERVIÇO PÚBLICO MUNICIPAL
Processo Nº: PE SRP 006/2025
Página Nº: 3
Rubrica:

Concluída a Sessão do Pregão Eletrônico, o processo administrativo foi encaminhado a esta assessoria jurídica para emissão de parecer jurídico conclusivo.

A Assessoria Jurídica, no uso de suas atribuições, principalmente as contidas na Lei nº 14.133/2021, e também no Art. 8º, do Decreto

DESPACHO

À
Ailza Maria Aranha da Silva
Secretária Adjunta Municipal de Educação

ASSUNTO: SOLICITAÇÃO DE ANÁLISE DE CONFORMIDADE DO PROCESSO DE ORIGEM DA ADESÃO SRP, CERTIDÕES E DEMAIS DOCUMENTOS PERTINENTES.

Prezados,

Com fundamento na legislação aplicável e visando dar prosseguimento ao processo de adesão à Ata de Registro de Preços nº 007/2025, determinamos a análise detalhada dos documentos recebidos, que incluem:

1. Certidões de Regularidade Fiscal e Trabalhista encaminhadas pelo fornecedor;
2. Documentação pertinente ao processo de origem.

A presente análise deve verificar:

- A conformidade dos documentos recebidos com os requisitos estabelecidos na Lei 14.133/2021 e nas normas internas deste órgão;
- A regularidade e validade das certidões apresentadas;
- A compatibilidade das condições pactuadas na Ata de Registro de Preços com as necessidades administrativas do Prefeitura Municipal de Itinga do Maranhão;
- Quaisquer inconsistências ou pendências que necessitem de saneamento.

Solicitamos que, após a conclusão da análise, seja elaborado parecer técnico detalhado para subsidiar a decisão administrativa quanto à continuidade do processo.

Atenciosamente,

Itinga do Maranhão - MA, 31 de Julho de 2025

Claudemir Vieira da Silva
Secretário Municipal de Educação
Decreto n° 167/2025 - GAB

Claudemir Vieira da Silva
Secretário Mun. de Educação
Decreto nº 167/2025

8345

RELATÓRIO DE ANÁLISE DE CONFORMIDADE
ADESÃO SRP

DADOS DO PROCESSO

Nº PROCESSO ADMINISTRATIVO:	08.015/2025
Nº PROCESSO DE CONTRATAÇÃO:	010/2025
MODALIDADE:	ADESÃO
ÓRGÃO SOLICITANTE:	SECRETARIA MUNICIPAL DE EDUCAÇÃO
OBJETO:	ADESÃO A ATA DE REGISTRO DE PREÇOS PARA CONTRATAÇÃO DE EMPRESA PARA AQUISIÇÃO DE LIVROS DIDÁTICOS, DE INTERESSE DO MUNICÍPIO DE ITINGA DO MARANHÃO.

Aos 4 de Agosto de 2025, na sede da Prefeitura Municipal de Itinga do Maranhão, o presente parecer técnico tem como objetivo analisar os documentos recebidos relativos à adesão à Ata de Registro de Preços nº 007/2025, conforme solicitado no Despacho pelo Secretário Municipal. Foram submetidos para análise os seguintes documentos: Anuência formal do fornecedor; Autorização do órgão gerenciador; Certidões de Regularidade Fiscal e Trabalhista; Documentação pertinente ao processo de origem. Conforme segue abaixo:

CERTIDÕES DA EMPRESA

DESCRIÇÃO	EMISSÃO	VALIDADE	VÁLIDO?
CARTÃO CNPJ	16/07/2025		SIM
FICHA DE INSCRIÇÃO ESTADUAL	18/06/2025		SIM
CERTIDÃO NEGATIVA DE DÉBITOS FEDERAL	12/05/2025	08/11/2025	SIM
CERTIDÃO NEGATIVA DE DÉBITOS ESTADUAL	04/06/2025	02/09/2025	SIM
CERTIDÃO NEGATIVA DE DÍVIDA ATIVA ESTADUAL	18/06/2025	16/09/2025	SIM
CERTIDÃO NEGATIVA DE DÉBITOS MUNICIPAL	04/06/2025	02/10/2025	SIM
CERTIDÃO DE REGULARIDADE COM O FGTS	25/07/2025	18/08/2025	SIM
CERTIDÃO NEGATIVA DE DÉBITOS TRABALHISTAS	30/07/2025	26/01/2026	SIM
CERTIDÃO NEGATIVA DE FALÊNCIA	18/06/2025	18/08/2025	SIM
ATESTADOS DE CAPACIDADE TÉCNICA			SIM

1. ANÁLISE TÉCNICA

1.1. Conformidade Documental

Os documentos submetidos foram avaliados conforme os requisitos estabelecidos na Lei 14.133/2021 e na regulamentação interna desta administração. Com base nessa avaliação, constatamos que estão em **CONFORMIDADE.**

1.2. Validade das Certidões

946

Foi verificada a validade das certidões apresentadas:

- Certidão de Regularidade Fiscal: **Válida**.
- Certidão de Regularidade Trabalhista: **Válida**.

1.3. Compatibilidade com as Necessidades Administrativas

A adesão à Ata de Registro de Preços nº 007/2025 foi avaliada como: **VÁLIDA**

2. CONCLUSÃO

Com base na análise realizada, este parecer conclui que é **VIÁVEL**

Encaminhamos este parecer à autoridade competente para as providências cabíveis.

Atenciosamente,

Itinga do Maranhão - MA, 4 de Agosto de 2025

Ailza Maria Aranha da Silva
Sec. Adj. Mun. de Educacao
Decreto nº 048 2025

Ailza Maria Aranha da Silva
Secretária Adjunta Municipal de Educação
Decreto n° 048/2025 - GAB

44

TERMO DE AUTUAÇÃO

PROCESSO DE CONTRATAÇÃO - ADESÃO

No uso de minhas atribuições, em **4 de Agosto de 2025**, autuo o presente Processo de Contratação na modalidade Adesão, sob o número 010/2025, originário do Processo Administrativo nº 08.015/2025, que tem por finalidade Adesão a Ata de Registro de Preços para Contratação de Empresa para Aquisição de Livros Didáticos, de interesse do Município de Itinga do Maranhão, com valor total estimado em R$ 898.850,00 (oitocentos e noventa e oito mil e oitocentos e cinquenta reais), e para constar, lavro e assino o presente Termo de Autuação.

RESUMO DOS DADOS DO PROCESSO

Nº PROCESSO ADMINISTRATIVO:	08.015/2025
Nº PROCESSO DE CONTRATAÇÃO:	010/2025
MODALIDADE:	ADESÃO
ÓRGÃO RESPONSÁVEL:	SECRETARIA MUNICIPAL DE EDUCAÇÃO
OBJETO:	ADESÃO A ATA DE REGISTRO DE PREÇOS PARA CONTRATAÇÃO DE EMPRESA PARA AQUISIÇÃO DE LIVROS DIDÁTICOS, DE INTERESSE DO MUNICÍPIO DE ITINGA DO MARANHÃO.
VALOR ESTIMADO:	R$ 898.850,00 (oitocentos e noventa e oito mil e oitocentos e cinquenta reais)
FUNDAMENTAÇÃO:	Lei 14.133/2021, Art. 86, §2º - Adesão a Ata de Registro de Preço

Itinga do Maranhão - MA, 4 de Agosto de 2025

Ailza Maria Aranha da Silva
Sec. Adj. Mun. da Educacao
Decreto nº 048 2025

Ailza Maria Aranha da Silva
Secretária Adjunta Municipal de Educação
Decreto n° 048/2025 - GAB

2048

DESPACHO PARA APROVAÇÃO E AUTORIZAÇÃO

Ao Excelentíssimo Senhor
Claudemir Vieira da Silva
Secretário Municipal de Educação

Prezada,

Venho pelo presente, encaminhar à Vossa Excelência Termo de Referência, elaborado pela equipe de planejamento para que avalie e **APROVE**, bem como **AUTORIZE** ao setor competente à abertura de Processo de Contratação tendo por objeto Adesão a Ata de Registro de Preços para Contratação de Empresa para Aquisição de Livros Didáticos, de interesse do Município de Itinga do Maranhão, no valor de R$ 898.850,00 (oitocentos e noventa e oito mil e oitocentos e cinquenta reais), para a Secretaria Municipal de Educação.

Informo que o presente procedimento já se encontra autuado, restando apenas análise do Termo de Referência e a sua devida aprovação.

Itinga do Maranhão - MA, 4 de Agosto de 2025

Ailza Maria Aranha da Silva
Secretária Adjunta Municipal de Educação
Decreto n° 048/2025 - GAB

Ailza Maria Aranha da Silva
Sec. Adj. Mun. de Educacao
Decreto nº 048/2025

2419

DESPACHO PARA PARECER DE MINUTA

DADOS DO PROCESSO

Nº PROCESSO ADMINISTRATIVO:	08.015/2025
Nº PROCESSO DE CONTRATAÇÃO:	010/2025
MODALIDADE:	ADESÃO
ÓRGÃO GERENCIADOR:	SECRETARIA MUNICIPAL DE EDUCAÇÃO
ÓRGÃO(S) PARTICIPANTES(S)	
OBJETO:	ADESÃO A ATA DE REGISTRO DE PREÇOS PARA CONTRATAÇÃO DE EMPRESA PARA AQUISIÇÃO DE LIVROS DIDÁTICOS, DE INTERESSE DO MUNICÍPIO DE ITINGA DO MARANHÃO.
VALOR ESTIMADO:	R$ 898.850,00 (oitocentos e noventa e oito mil e oitocentos e cinquenta reais)

Encaminhando em anexo a essa egrégia Assessoria Jurídica os autos do processo administrativo em epígrafe, para análise jurídica da contratação bem como controle prévio de legalidade, nos termos do § 4º, do art. 53 da Lei 14.133/2021.

Sendo o que dispomos para o momento reiteramos nossos mais sinceros votos de estima e consideração.

Itinga do Maranhão - MA, 5 de Agosto de 2025

Claudemir Vieira da Silva
Secretário Mun. de Educação
Decreto nº 167/2025

Claudemir Vieira da Silva
Secretário Municipal de Educação
Decreto n° 167/2025 - GAB

450
C

PARECER JURÍDICO Nº 79/2025

ASSUNTO: ANÁLISE E EMISSÃO DE PARECER JURÍDICO DA ADESÃO À ATA DE REGISTRO DE PREÇOS.

OBJETO: ADESÃO A ATA DE REGISTRO DE PREÇOS PARA CONTRATAÇÃO DE EMPRESA PARA AQUISIÇÃO DE LIVROS DIDÁTICOS, DE INTERESSE DO MUNICÍPIO DE ITINGA DO MARANHÃO – MA.

ORIGEM: PROCESSO ADMINISTRATIVO N.º 007/2025 - PREGÃO ELETRÔNICO - N° 006/2025

REFERÊNCIA: PROCESSO ADMINISTRATIVO N.º 08.015/2025 - ADESÃO Nº 10/2025

ORGÃO GERENCIADOR: SECRETARIA MUNICIPAL DE EDUCAÇÃO - SEMED

EMENTA: DIREITO ADMINISTRATIVO. LICITAÇÃO E CONTRATOS. SISTEMA DE REGISTRO DE PREÇOS. ADESÃO À ATA DE REGISTRO. PREENCHIMENTO DOS REQUISITOS LEGAIS. POSSIBILIDADE.

1. RELATÓRIO

Trata-se de Autos do Processo Administrativo encaminhado a esta assessoria jurídica para análise, referente à adesão à **Ata de Registro de Preços n° 007/2025**, tendo como objeto a **ADESÃO A ATA DE REGISTRO DE PREÇOS PARA CONTRATAÇÃO DE EMPRESA PARA AQUISIÇÃO DE LIVROS DIDÁTICOS, DE INTERESSE DO MUNICÍPIO DE ITINGA DO**

451

MARANHÃO, tal como informado no ofício, firmado pela **SECRETARIA MUNICIPAL DE EDUCAÇÃO.**

O procedimento prévio foi instaurado junto a Comissão de Licitação com escopo de deflagração de Processo de Contratação na modalidade **"CARONA"**, para contratação da Empresa **LF EDITORA E DISTRIBUIDORA DE LIVROS EIRELI,** pessoa jurídica inscrita no **CNPJ n° 37.664.917/0001-09,** com valor estipulado em **R$ 898.850,00 (oitocentos e noventa e oito mil e oitocentos e cinquenta reais).**

Os autos contêm, até aqui, 449 (quatrocentas e quarenta e nove) folhas.

Para instruir o feito administrativo,foram juntados, além de outros, os seguintes documentos:

a) Abertura do processo devidamente numerado;
b) Formalização da necessidade;
c) Autorização para elaboração do Estudo Técnico;
d) Estudo Técnico Preliminar – (ETP);
e) Ata de Registro de Preços N° 007/2025 – Pregão Eletrônico n° 006/2025;
f) Mapa de Gereenciamento de Riscos;
g) Documento de Formalização da Demanda – DFD;
h) Autuação do Processo Administrativo – 08.015/2025;
i) Despacho para Cotação de Preços Consulta de Viabilidade de Adesão SRP;
j) Contrato com Prefeitura Municipal de (Axixá – MA, Chapadinha – MA e Grajaú – MA);
k) Despacho de viabilidade a adesão á ata de registro de preços do Diretor do Departamento de Cotação;

458

l) Solicitação de Dotação Orçamentária;

m) Dotação Orçamentària;

n) Declaração de Adequação Orçamentária e Financeira;

o) Ofício N° 05/2025 – Solicitação de Anuência para Adesão à Ata de Registro de Preços n° 007/2025 – Pregão Eletrônico n° 006/2025 – Município de Brejo – MA;

p) Termo de Aceite da adesão pretendida;

q) Proposta de Preços;

r) Documentos de Habilitação: Ato Constitutivo, CNH, Cartão do CNPJ, Certidão Negativa de Débitos Trabalhistas, Certidão de Débitos Trabalhistas Negativa, Certidão Positiva com Efeitos de negativa de Débitos relativos aos Tributos Federais e à Dívida Ativa da União, Certificado de Regularidade do FGTS – CRF, Certidão de Falência, Concordata, Recuperação Judicial ou Extrajudicial ou Insolvência Civil, Certidão Específica – SINREM, Balanço Patrimonial (2021, 2022, 2023 E 2024), Declaração de enquadramento de empresa de pequeno porte, Certidão Negativa de Dívida Ativa, Certidão Negativa de Débito, Alvará de Licença e Funcionamento 2025, Certidão Negativa Municipal, Certidão de Habilitação Profissional CRC/MA, Certificado de Registro Cadastral – CRC, Consulta Consolidade de Pessoa Jurídica no TCU, Certidão de Negativa de Licitantes Indôneos, Certidão de Improbidade Administrativa e Inegibilidade, Atestado de Capacidade (Prefeitura Municipal de São Raimundo do Doca Bezerra – MA, Prefeitura Municipal de Olho D'Água das Cunhãs – MA, Prefeitura Municipal de Centro do Guilherme – MA);

s) Termo de Aceite À Ata de Registro de Preços;

t) Processo administrativo de origem;

u) Despacho para análise de conformidade do processo de origem da adesão SRP, Certidões e demais documentos pertinentes;

v) Relatório de análise de conformidade Adesão SRP;

453

w) Termo de Autuação – Processo de Contratação - Adesão;

x) Despacho para Aprovação e Autorização;

y) Despacho para emissão de parecer jurídico.

Em seguida, e por força do disposto no art. 53 da lei n° 14.133/2021, vieram os autos a esta Assessoria Jurídica, para controle prévio de legalidade mediante análise jurídica da contratação.

Eis o relatório. Passa-se a analisar.

2. DO PROCEDIMENTO DE ANÁLISE JURÍDICA

2.1 DA COMPETÊNCIA PARA ANÁLISE

A Lei de Licitações, ao tratar sobre as atribuições do órgão de Assessoramento Jurídico da Administração, estabelece que cabe a ele realizar prévio controle de legalidade, mediante análise jurídica das contratações públicas. Dentre tais atribuições, está a análise de questões envolvendo adesão a atas de registro de preço. Nesse sentido, é o que se extrai do § 4º do artigo 53 da Lei nº 14.133/21:

> Art. 53. Ao final da fase preparatória, o processo licitatório seguirá para o órgão de assessoramento jurídico da Administração, que realizará controle prévio de legalidade mediante análise jurídica da contratação.
>
> (...)
>
> § 4° Na forma deste artigo, o órgão de assessoramento jurídico da Administração também realizará controle prévio de legalidade de contratações diretas, acordos, termos de cooperação, convênios, ajustes, **adesões a atas de registro de preços**, outros instrumentos

454
C

congêneres e de seus termos aditivos.

Consigne-se que a presente análise considerará **tão somente os aspectos estritamente jurídicos da questão trazida ao exame desta Assessoria Jurídica**, partindo-se da premissa básica de que, ao propor a solução administrativa ora analisada, o administrador público se certificou quanto às possibilidades orçamentárias, financeiras, organizacionais e administrativas, levando em consideração as análises econômicas e sociais de sua competência.

Desta feita, verifica-se que a atividade do Assessor Jurídico atuante junto ao Núcleo de Licitações e Contratos, assim como ocorre com a atividade advocacia de maneira geral, limita-se à análise da **compatibilidade jurídica** da matéria trazida a exame, sem prejuízo de, eventualmente, sugerir soluções vislumbradas por esta unidade de Assessoramento Jurídico, que devem ser objeto de consideração por parte do gestor, que detém, no entanto, a palavra final sobre a implementação de políticas públicas no âmbito municipal, nos limites do seu juízo de mérito.

3. DA ANÁLISE JURÍDICA

3.1 DA ADESÃO À ATA DE REGISTRO DE PREÇOS POR ÓRGÃO NÃO PARTICIPANTE

A licitação consiste em procedimento administrativo utilizado pela Administração Pública com vistas a selecionar a proposta mais vantajosa, valendo-se de critérios objetivos e impessoais, para a contratação de obras, serviços, compras, alienações, concessões e locações. A Constituição Federal preconiza, em seu art. 37, XXI, a necessária observância aos procedimentos licitatórios, ressalvadas exceções legais.

Deste modo, é cediço que a realização de licitação deve ser obrigatória, como regra, para a contratação com a Administração.

455

Por sua vez, a Lei n. 14.133/2021 (Nova Lei de Licitações e Contratos) em seu art. 6º, inciso XLV, conceitua o Sistema de Registro de Preços - SRP como sendo o **"conjunto de procedimentos para realização, mediante contratação direta ou licitação nas modalidades pregão ou concorrência, de registro formal de preços relativos a prestação de serviços, a obras e a aquisição e locação de bens para contratações futuras".**

A adesão, também conhecida como "carona", ocorre quando um órgão não gerenciador e não participante, que não participou dos procedimentos iniciais do processo licitatório e não integra a ata de registro de preços – art. 6º, inciso XLIX, da Lei nº 14.133/2021, decide contratar o objeto licitado pelo órgão gerenciador.

Ao tratar sobre o sistema de registro de preços, a Lei nº 14.133/21 prevê os órgãos gerenciador, participante e não participante. Os conceitos constam no artigo 2º, o qual assim estabelece:

> Art. 6º Para os fins desta Lei, consideram-se:
>
> (...)
>
> XLVII - órgão ou entidade gerenciadora: órgão ou entidade da Administração Pública responsável pela condução do conjunto de procedimentos para registro de preços e pelo gerenciamento da ata de registro de preços dele decorrente;
>
> XLVIII - órgão ou entidade participante: órgão ou entidade da Administração Pública que participa dos procedimentos iniciais da contratação para registro de preços e integra a ata de registro de preços;
>
> XLIX - órgão ou entidade não participante: órgão ou entidade da Administração Pública que não participa dos procedimentos iniciais da licitação para registro de preços e não integra a ata de registro de preços.

456

Em síntese, tem-se que o registro de preços deve ser conduzido pelo órgão gerenciador. Durante a tramitação do feito, no entanto, é possível a participação de outros órgãos, os quais integrarão o registro de preços. Sendo assim, a ata de registro deverá ser elaborada a partir dos quantitativos indicados pelo órgão gerenciador e pelos órgãos participantes.

A legislação admite que, após a formalização da ata de registro de preço, outros órgãos e entidades procedam a adesão. Esses são considerados órgãos/entidades não participantes, sendo que a adesão deve ser realizada em observância ao que determina o artigo 86 da Lei nº 14.133/21:

> Art. 86. O órgão ou entidade gerenciadora deverá, na fase preparatória do processo licitatório, para fins de registro de preços, realizar procedimento público de intenção de registro de preços para, nos termos de regulamento, possibilitar, pelo prazo mínimo de 8 (oito) dias úteis, a participação de outros órgãos ou entidades na respectiva ata e determinar a estimativa total de quantidades da contratação.
>
> § 1º O procedimento previsto no caput deste artigo será dispensável quando o órgão ou entidade gerenciadora for o único contratante.
>
> **§ 2º Se não participarem do procedimento previsto no caput deste artigo, os órgãos e entidades poderão aderir à ata de registro de preços na condição de não participantes, observados os seguintes requisitos:**
>
> I - apresentação de justificativa da vantagem da adesão, inclusive em situações de provável desabastecimento ou descontinuidade de serviço público;
>
> II - demonstração de que os valores registrados estão compatíveis com os valores praticados pelo mercado na forma do art. 23 desta Lei;

457

III - prévias consulta e aceitação do órgão ou entidade gerenciadora e do fornecedor.

§ 3º A faculdade de aderir à ata de registro de preços na condição de não participante poderá ser exercida: (Redação dada pela Lei nº 14.770, de 2023)

I - por órgãos e entidades da Administração Pública federal, estadual, distrital e municipal, relativamente a ata de registro de preços de órgão ou entidade gerenciadora federal, estadual ou distrital; ou (Incluído pela Lei nº 14.770, de 2023)

II - por órgãos e entidades da Administração Pública municipal, relativamente a ata de registro de preços de órgão ou entidade gerenciadora municipal, desde que o sistema de registro de preços tenha sido formalizado mediante licitação. (Incluído pela Lei nº 14.770, de 2023)

§ 4º As aquisições ou as contratações adicionais a que se refere o § 2º deste artigo não poderão exceder, por órgão ou entidade, a 50% (cinquenta por cento) dos quantitativos dos itens do instrumento convocatório registrados na ata de registro de preços para o órgão gerenciador e para os órgãos participantes.

§ 5º O quantitativo decorrente das adesões à ata de registro de preços a que se refere o § 2º deste artigo não poderá exceder, na totalidade, ao dobro do quantitativo de cada item registrado na ata de registro de preços para o órgão gerenciador e órgãos participantes, independentemente do número de órgãos não participantes que aderirem.

§ 6º A adesão à ata de registro de preços de órgão ou entidade gerenciadora do Poder Executivo federal por órgãos e entidades da Administração Pública estadual, distrital e municipal poderá ser

458

> exigida para fins de transferências voluntárias, não ficando sujeita ao limite de que trata o § 5º deste artigo se destinada à execução descentralizada de programa ou projeto federal e comprovada a compatibilidade dos preços registrados com os valores praticados no mercado na forma do art. 23 desta Lei.
>
> § 7º Para aquisição emergencial de medicamentos e material de consumo médico hospitalar por órgãos e entidades da Administração Pública federal, estadual, distrital e municipal, a adesão à ata de registro de preços gerenciada pelo Ministério da Saúde não estará sujeita ao limite de que trata o § 5º deste artigo.
>
> § 8º Será vedada aos órgãos e entidades da Administração Pública federal a adesão à ata de registro de preços gerenciada por órgão ou entidade estadual, distrital ou municipal.

Registra-se que o art. 22 do Decreto nº 11.462/2023 estabelece que o prazo de vigência da ata de registro de preços será de um ano, contado do primeiro dia útil subsequente à data de divulgação no PNCP, e poderá ser prorrogado por igual período, desde que comprovado que o preço é vantajoso.

3.2 REQUISITOS LEGAIS PARA A ADESÃO

De acordo com o § 2º do art. 86 da Lei nº 14.133/2021, a adesão dos não participantes poderá ocorrer desde que observados os seguintes requisitos:

> I) apresentação de justificativa da vantagem da adesão, inclusive em situações de provável desabastecimento ou descontinuidade de serviço público;
>
> II) demonstração de que os valores registrados estão compatíveis com os valores praticados pelo

459

mercado;

III) prévias consulta e aceitação do órgão ou entidade gerenciadora e do fornecedor; e

IV) limitação de cinquenta por cento dos quantitativos dos itens do instrumento convocatório registrados na ata de registro de preços para o órgão ou a entidade gerenciadora e para os órgãos ou as entidades participantes, não podendo o quantitativo decorrente das adesões exceder, na totalidade, ao dobro do quantitativo de cada item registrado na ata de registro de preços para o órgão ou a entidade gerenciadora e os órgãos ou as entidades participantes, independentemente do número de órgãos ou entidades não participantes que aderirem à ata de registro de preços.

Acrescenta-se, ainda, a observação óbvia, mas indispensável de a ata de registro de preços encontra-se atualmente vigente, em consonância com o caput do art. 31 do Decreto nº 11.462/2023, cumprido todos os requisitos em questão.

4. CONDIÇÕES DE HABILITAÇÃO E QUALIFICAÇÃO

O art. 68 da Lei nº 14.133, de 2021, dispõe que as habilitações fiscal, social e trabalhista serão averiguadas por meio da apresentação das seguintes comprovações válidas:

I. inscrição no Cadastro de Pessoas Físicas (CPF) ou no Cadastro Nacional da Pessoa Jurídica (CNPJ);

II. inscrição no cadastro de contribuintes estadual e/ou municipal, se houver, relativo ao domicílio ou sede do licitante, pertinente ao seu ramo de atividade e compatível com o objeto contratual;

460

III. regularidade perante a Fazenda federal, estadual e/ou municipal do domicílio ou sede do licitante, ou outra equivalente, na forma da lei;

IV. regularidade relativa à Seguridade Social e ao FGTS, que demonstre cumprimento dos encargos sociais instituídos por lei;

V. a regularidade perante a Justiça do Trabalho e;

VI. o cumprimento do disposto no inciso XXXIII do art. 7º da Constituição Federal.

Em análise detida dos autos, verifica-se a análise e cumprimento dos presentes requerimentos, atestando a capacidade de habilitação e qualificação do contratado.

5. DOTAÇÃO ORÇAMENTÁRIA

Em atenção ao art. 6º, inciso XXIII, alínea "j", art. 18, caput, art. 106, II, e art. 150 da Lei nº 14.133, de 2021, deve constar a declaração do setor competente acerca da previsão dos recursos orçamentários necessários para fazer face às despesas decorrentes da prorrogação, com a indicação da respectiva rubrica.

A Administração deve atestar sobre a disponibilidade orçamentária para o presente exercício, bem como declarar que os créditos e empenhos, para a parcela da despesa executada em exercício futuro, serão indicadas em termos aditivos ou apostilamentos futuros.

Os requisitos foram devidamente cumpridos, no processo em questão.

6. DA UTILIZAÇÃO DA MINUTA DE CONTRATO ANEXA AO EDITAL QUE DEU ORIGEM À ATA DE REGISTRO DE PREÇOS

Cumpre salientar que por se tratar de celebração de adesão a Ata de

461

Registro de Preço de outro órgão, não pode acrescentar obrigações não previstas no instrumento originário. As alterações devem se limitar a pormenores insuficientes para influir no valor do bem contratado ou incapazes de se apresentar como artifícios para violar o princípio da isonomia, impessoalidade e ampliação máxima da concorrência no certame licitatório.

Assim, somente questões específicas e peculiares ao município de **Itinga do Maranhão – MA**, podem ser inseridas, tais como, qualificação, data de início da execução, local, entre outros.

Verifica - se que a minuta de contrato segui a minuta anexa ao Edital que deu origem à ARP que se pretende aderir, com as adequações mínimas necessárias, como qualificação, local, quantitativo, etc.

7. DA PUBLICIDADE D TERMO DO CONTRATO

Conforme art. 94 da Lei nº 14.133/2021, é obrigatória a divulgação e a manutenção do inteiro teor do termo de contrato ou substitutivos no Portal Nacional de Contratações Públicas.

De acordo com o art. 8º, §2º, da Lei nº 12.527, de 18 de novembro de 2011, c/c art. 7º, §3º, V, do Decreto nº 7.724, de 16 de maio de 2012, deverão ser disponibilizados no sítio oficial do órgão público na internet contratos firmados e notas de empenho emitidas.

8. DA CONCLUSÃO

Assim sendo, tendo em vista a conformidade com a legislação que rege a matéria, as justificativas coligidas aos autos, bem como os esclarecimentos prestados, opina-se pela viabilidade jurídica da adesão à Ata de Registro de Preços nº 007/2025 – Pregão Eletrônico nº 006/2025 - SRP, da **ADESÃO A ATA DE REGISTRO DE PREÇOS PARA CONTRATAÇÃO DE EMPRESA PARA AQUISIÇÃO DE LIVROS DIDÁTICOS, DE INTERESSE DO**

462

MUNICÍPIO DE ITINGA DO MARANHÃO – MA, cumpridas as demais formalidades legais, conforme disciplina a Lei de Licitações.

Quanto à minuta do contrato apresentada, entendo que está em conformidade com o disposto no art. 92 da Lei 14.133/2021, eis que verificando seu conteúdo estão presentes todas as cláusulas necessárias a todo contrato administrativo, assim como especificações necessárias ao objeto.

Ressalto que o exame jurídico em tela se baseou nas informações técnicas produzidas pelo setor requisitante da **Secretaria Municipal de Educação** nos documentos que integram o presente caderno processual.

Assim releve-se que a motivação, as justificativas, os cálculos e os demais dados técnicos informativos são de inteira responsabilidade do setor requisitante e da equipe de planejamento do órgão.

Concluída a análise, encaminhem-se os autos ao setor de origem, para as providências cabíveis.

O presente parecer é composto por 13 (treze) laudas.

É o parecer. SMJ.

Itinga do Maranhão - MA, 05 de agosto de 2025.

Rhayany Patricia Miranda Carvalho

Rhayany Patricia Miranda Carvalho
Assessora Jurídica – OAB/MA nº 25.602

463

DESPACHO PARA PARECER

DADOS DO PROCESSO

Nº PROCESSO ADMINISTRATIVO:	08.015/2025
Nº PROCESSO DE CONTRATAÇÃO:	010/2025
MODALIDADE:	ADESÃO
ÓRGÃO GERENCIADOR:	SECRETARIA MUNICIPAL DE EDUCAÇÃO
ÓRGÃO(S) PARTICIPANTES(S)	
OBJETO:	ADESÃO A ATA DE REGISTRO DE PREÇOS PARA CONTRATAÇÃO DE EMPRESA PARA AQUISIÇÃO DE LIVROS DIDÁTICOS, DE INTERESSE DO MUNICÍPIO DE ITINGA DO MARANHÃO.
VALOR ESTIMADO:	R$ 898.850,00 (oitocentos e noventa e oito mil e oitocentos e cinquenta reais)

Encaminhando em anexo a essa egrégia Controladoria os autos do processo administrativo em epígrafe, para análise da contratação bem como controle prévio de legalidade, nos termos da Lei 14.133/2021.

Sendo o que dispomos para o momento reiteramos nossos mais sinceros votos de estima e consideração.

Itinga do Maranhão - MA, 5 de Agosto de 2025

Claudemir Vieira da Silva
Secretário Mun. de Educação
Decreto nº 167/2025

Claudemir Vieira da Silva
Secretário Municipal de Educação
Decreto n° 167/2025 - GAB

PARECER Nº 94/2025 – CGM/ITM

CONTROLADORIA GERAL DO MUNICÍPIO DE ITINGA DO MARANHÃO – MA

ASSUNTO: Análise da legalidade da adesão à Ata de Registro de Preços para aquisição de livros didáticos – Interesse da Secretaria Municipal de Educação de Itinga do Maranhão/MA.

INTERESSADO: Secretaria Municipal de Educação de Itinga do Maranhão – MA

I – RELATÓRIO

Chegou a esta Controladoria Geral do Município solicitação da Secretaria Municipal de Educação, acompanhada de processo administrativo, que objetiva adesão à Ata de Registro de Preços nº 08.015/2025, gerenciada pelo Município de Brejo/MA, cujo objeto é a aquisição de livros didáticos e paradidáticos para uso na rede municipal de ensino.

Ana Feio Jorge
Controladora Geral do Município
Itinga do Maranhão/MA
Decreto Municipal nº 224/2025-GAB

O processo contém os seguintes documentos:

- Solicitação da secretaria interessada;
- Cópia da Ata de Registro de Preços vigente;
- Documento de autorização do órgão gerenciador da ata;
- Proposta de preços atualizada da empresa registrada;
- Justificativa da necessidade;
- Estudo técnico preliminar;
- Manifestação jurídica da Assessoria Jurídica do Setor de licitações do Município;
- Declaração da dotação orçamentária e reserva de recursos.

II – FUNDAMENTAÇÃO

Nos termos do art. 86 da Lei nº 14.133/2021, é permitida a adesão a atas de registro de preços por órgão não participante, desde que haja:

- Manifestação de interesse da administração (órgão não participante);
- Autorização expressa do órgão gerenciador da ata;
- Aceite da empresa registrada quanto às condições e aos quantitativos pretendidos;
- Existência de dotação orçamentária;
- Justificativa da vantajosidade e regularidade da contratação.

Ressalta-se que a aquisição de livros didáticos é de interesse público relevante e atende diretamente à política educacional do município.

Foi constatado no processo:

- Que a ata encontra-se vigente e publicada em órgão oficial;
- Que a empresa registrada aceitou fornecer os itens nos mesmos termos e preços registrados;
- Que o quantitativo solicitado não excede os limites permitidos para adesão (até o quíntuplo do quantitativo registrado, conforme jurisprudência do TCU – Acórdão nº 1.233/2012 – Plenário);
- Que a justificativa técnica apresentada é coerente e adequada, baseada nas necessidades da rede municipal de ensino;
- Que há dotação orçamentária disponível, conforme declaração do setor competente.

Ana Feio Jorge
Controladora Geral do Município
Itinga do Maranhão/MA
Decreto Municipal nº 224/2025-GAP

466

III – CONCLUSÃO

Diante da documentação analisada e do atendimento aos requisitos legais, esta Controladoria Geral se manifesta favorável à adesão à Ata de Registro de Preços, nos moldes propostos, desde que observadas as exigências legais quanto à formalização do contrato, à fiscalização da execução e à publicação dos atos.

Recomenda-se ainda que a Secretaria Municipal de Educação:

- Realize o acompanhamento da entrega dos livros com relatório de recebimento e conferência;
- Publique o extrato do contrato no Diário Oficial do Município;
- Adote medidas para garantir a transparência e o controle social do processo.

É o parecer.

Itinga do Maranhão – MA, 07 de agosto de 2025.

ANA FEIO JORGE
Controladora Geral do Município
Decreto nº 224/2025-GAB

467

AUTORIZAÇÃO PARA CONTRATAÇÃO DIRETA
(Art. 72, VIII, LEI FEDERAL 14.133/21)

DADOS DO PROCESSO	
Nº PROCESSO ADMINISTRATIVO:	08.015/2025
Nº PROCESSO DE CONTRATAÇÃO:	010/2025
MODALIDADE:	ADESÃO
ÓRGÃO GERENCIADOR:	SECRETARIA MUNICIPAL DE EDUCAÇÃO
ÓRGÃO(S) PARTICIPANTES(S)	
OBJETO:	ADESÃO A ATA DE REGISTRO DE PREÇOS PARA CONTRATAÇÃO DE EMPRESA PARA AQUISIÇÃO DE LIVROS DIDÁTICOS, DE INTERESSE DO MUNICÍPIO DE ITINGA DO MARANHÃO.
VALOR ESTIMADO:	R$ 898.850,00 (oitocentos e noventa e oito mil e oitocentos e cinquenta reais)

CONSIDERANDO que a documentação e informações colacionadas aos autos do processo administrativo em epígrafe, e com fundamento no Lei 14.133/2021, Art. 86, §2º - Adesão a Ata de Registro de Preço;

CONSIDERANDO restou justificado a razão de escolha do contratado;

CONSIDERANDO ficou demonstrado que os preços praticados pelo contratado são compatíveis com os preços de mercado;

CONSIDERANDO que o contratado cumpre plenamente os requisitos de habilitação exigidos no Termo de Referência, bem como sua Proposta Comercial atende as especificações do objeto pretendido, e;

CONSIDERANDO a manifestação favorável do órgão de assessoramento jurídico, quanto ao atendimento dos requisitos exigidos para a presente contratação;

APROVO o Termo de Referência, Minuta do Contrato, Estudo Técnico Preliminar e Justificativa da Contratação, e;

AUTORIZO a ADESÃO nº 010/2025 para Adesão a Ata de Registro de Preços para Contratação de Empresa para Aquisição de Livros Didáticos, de interesse do Município de Itinga do Maranhão., nos termos do Lei 14.133/2021, Art. 86, §2º - Adesão a Ata de Registro de Preço, conforme PROCESSO ADMINISTRATIVO Nº 08.015/2025, cujo contratação deverá ser celebrada com a empresa L F EDITORA E DISTRIBUIDORA DE LIVROS LTDA, CNPJ nº 37.664.917/0001-09, pessoa jurídica de direito privado, com sede na Av. Getúlio Vargas, nº 145, Apeadouro, cidade de São Luís – Maranhão, representada , portador do CPF nº . A contratação terá seu valor global no importe de R$ R$898.850,00 (oitocentos e noventa e oito mil e oitocentos e cinquenta reais), em conformidade com a proposta apresentada.

Itinga do Maranhão – MA, 7 de Agosto de 2025.

Claudemir Vieira da Silva
Secretário Municipal de Educação
Decreto n° 167/2025 - GAB

01040098/2025

EXTRATO DE 1º TERMO DE APOSTILAMENTO DO CONTRATO 01040098/2025 PMG - REF. Processo **Adm:1301002/2025- PARTES:** MUNICÍPIO DE GRAJAÚ/MA, através de sua **SECRETARIA MUNICIPAL DE EDUCAÇÃO** e MARCIA DE SOUSA FARIAS CPF Nº 623.132.963-18 Objeto do presente termo de apostilamento consiste em acrescentar a dotação orçamentaria para o empenho das despesas relativas ao Contrato N° 01040098/2025 **DOTAÇAO ORÇAMENTÁRIA:** 12 361 0081 MANUT. E DESENVOLVIMENTO DO ENSINO – MDE12.361.0081 0000 ADMINISTRAÇÃO DE FAROL DA EDUCAÇÃO 959 3.3.90.30.00 MATERIAL DE CONSUMO 1.500.00 200.000 REC. ORDINÁRIOS- **BASE LEGAL:** O referido Apostilamento será com base no artigo 136, da lei nº 14.133/2021, do Contrato principal, firmado entre as partes em 01/04/2025. Grajaú/MA 04 de abril de 2025. EDIANE RESPLANDES ARAÚJO BOMFIM - Secretária Municipal de Educação. Portaria nº. 175/2025-Gab

Publicado por: PEDRO ALVES DOS SANTOS FILHO
Código identificador: 18ba1f2b370efa638c5d95b3a0f90c5c

EXTRATO DE 1º TERMO DE APOSTILAMENTO DO CONTRATO 01040099/2025

EXTRATO DE 1º TERMO DE APOSTILAMENTO DO CONTRATO 01040099/2025 PMG - REF. Processo **Adm:1301002/2025- PARTES:** MUNICÍPIO DE GRAJAÚ/MA, através de sua **SECRETARIA MUNICIPAL DE EDUCAÇÃO** e MARIA ALVES BANDEIRA CPF Nº 225.880.603-82 Objeto do presente termo de apostilamento consiste em acrescentar a dotação orçamentaria para o empenho das despesas relativas ao Contrato N° 01040099/2025 **DOTAÇAO ORÇAMENTÁRIA:** 12 361 0081 MANUT. E DESENVOLVIMENTO DO ENSINO – MDE12.361.0081 0000 ADMINISTRAÇÃO DE FAROL DA EDUCAÇÃO 959 3.3.90.30.00 MATERIAL DE CONSUMO 1.500.00 200.000 REC. ORDINÁRIOS- **BASE LEGAL:** O referido Apostilamento será com base no artigo 136, da lei nº 14.133/2021, do Contrato principal, firmado entre as partes em 01/04/2025. Grajaú/MA 04 de abril de 2025. EDIANE RESPLANDES ARAÚJO BOMFIM - Secretária Municipal de Educação. Portaria nº. 175/2025-Gab

Publicado por: PEDRO ALVES DOS SANTOS FILHO
Código identificador: 9dddd9ad224d5c1246471692c32fcce2

EXTRATO DE CONTRATO KIT EMERGENCIAL

EXTRATO DE CONTRATO N° 2002001/2025. PROCESSO ADMINISTRATIVO Nº 0303009/2025. PARTES: **CONTRATANTE:** PREFEITURA MUNICIPAL DE GRAJAÚ – PMG/MA, através da SECRETARIA MUNICIPAL DE ADMINISTRAÇÃO, PLANEJAMENTO E GESTÃO sediada na Rua Patrocínio Jorge, 05 – Centro – CEP 65.940-000, Grajaú/MA, CNPJ Nº 06.377.063/0001-48. **CONTRATADA:** HIPER MAIS SUPERMERCADO LTDA, inscrito(a) no CNPJ/MF sob o nº 37.138.710/0001-92, sediado(a) na Rua Manoel de Sousa Lima, 252, Loja A, Rodoviário, Grajaú/MA VALOR: R$ 252.045,16 (duzentos e cinquenta e dois mil e quarenta e cinco reais e dezesseis centavos).) **ORIGEM:** Dispensa Emergencial de Licitação n.º 001/2025/CPL/PMG **OBJETO:** Contratação de empresa para o fornecimento de kit emergenciais contendo itens de necessidade básica para atendimento de famílias em situação de vulnerabilidade social, devido a situação de calamidade pública decorrentes das chuvas intensas com fundamento no Decreto Municipal nº 008/2025. **RUBRICA ORÇAMENTÁRIA**: 26 0023 2373 0000 DEPARTAMENTO DE TRÂNSITO E TRANSPORTE1229 3.3.90.32.00 MATERIAL, BEM OU SERVIÇO PARA DISTRIBUIÇÃO GRATUITA 1.500.00 100.000 GERAL. **VIGÊNCIA:** 12 (doze) meses. **FUNDAMENTAÇÃO LEGAL**: Lei 14.133/21 e Decreto Municipal nº 01/2024. Grajaú/MA, 20 de fevereiro de 2025. EDIANE RESPLANDES ARAUJO BOMFIM– Secretária de Administração, Planejamento e Gestão

Publicado por: PEDRO ALVES DOS SANTOS FILHO
Código identificador: a608551e91c23c79e792cd13fa6a3dd8

PREFEITURA MUNICIPAL DE ITINGA DO MARANHÃO

AUTORIZAÇÃO PARA CONTRATAÇÃO DIRETA. ADESÃO Nº 010/2025

AUTORIZAÇÃO PARA CONTRATAÇÃO DIRETA. ADESÃO nº 010/2025 para Adesão a Ata de Registro de Preços para Contratação de Empresa para Aquisição de Livros Didáticos, de interesse do Município de Itinga do Maranhão., nos termos do Lei 14.133/2021, Art. 86, §2º - Adesão a Ata de Registro de Preço, conforme PROCESSO ADMINISTRATIVO Nº 08.015/2025, cujo contratação deverá ser celebrada com a empresa LF EDITORA E DISTRIBUIDORA DE LIVROS LTDA , CNPJ nº 37.664.917/0001-09 , pessoa jurídica de direito privado, com sede na AVENIDA GETÚLIO VARGAS , nº 145 , cidade de SÃO LUÍS- MARANHÃO , representada por LUÍS FELIPE ARANHA PINHEIRO , portador do CPF nº 024.971.883-94 . A contratação terá seu valor global no importe de R$ R$898.850,00 (oitocentos e noventa e oito mil e oitocentos e cinquenta reais), em conformidade com a proposta apresentada. Itinga do Maranhão – MA, 7 de Agosto de 2025.

Claudemir Vieira da Silva
Secretário Municipal de Educação
Decreto n° 167/2025 - GAB

Publicado por: CAIO VITOR DELGADO CARDOSO
Código identificador: db12a95f12536d5a2808d0fe564006a6

DECRETO Nº 242/2025 - GAB

DECRETO Nº 242/2025 – GAB

LENY PAULA FIRMIANO AGUIAR, Prefeita de Itinga do Maranhão/MA, no uso de suas atribuições legais e amparada no artigo 80 da Lei Orgânica deste Município e o artigo 17 da Lei 030/2002;

DECRETA:

Art. 1° - **NOMEAR** o Sr. **THIAGO RIBEIRO OLIVEIRA,** portador do RG nº 0452248620120 SESP/MA e do CPF nº 552.518.972-00, para exercer o cargo de Provimento em Comissão de **COORDENADOR DO BPC,** lotado na Secretaria Municipal de Assistência Social.

Art. 2° - Este Decreto entrar em vigor na data de sua publicação.

Itinga do Maranhão – MA, 14 de agosto de 2025.

LENY PAULA FIRMIANO AGUIAR
Prefeita de Itinga do Maranhão.

Publicado por: CAIO VITOR DELGADO CARDOSO
Código identificador: ef2b4ae00c7ade45e6cd1feac403f7f4

EXTRATO DE CONTRATO Nº 501/2025

EXTRATO DE CONTRATO Nº 501/2025, assinado em 07/08/2025. Objeto: Contratação de Empresa para Aquisição de Livros Didáticos, de interesse do Município de Itinga do Maranhão.. Processo Administrativo nº 08.015/2025. Modalidade: Adesão nº 010/2025. CONTRATANTE: Secretaria Municipal de Educação, CNPJ nº 06.073.682/0001-49, CONTRATADO: L F EDITORA E DISTRIBUIDORA DE LIVROS LTDA, CNPJ nº 37.664.917/0001-09. Valor Global: R$898.850,00 (oitocentos e noventa